

# 月刊 府中

2025 2 第430号

## けいざい情報

府中商工会議所



photo:Nacása & Partners Inc.

府中けいざい情報 第四三〇号 令和七年二月一日発行 毎月一回一日発行 適格請求書発行事業者登録番号 T-524000509529  
発行所 府中商工会議所 府中市元町四四五一 電話 〇八四七四五一八二〇〇 FAX 〇八四七四五一二一〇 E-mail soumu@fuchuci.or.jp https://fuchuci.or.jp https://www.facebook.com/fuchuci/

定価 一部 三〇〇円 (送料別)

モノにしたのは、考えたコト

ものづくりを未来する。  
**Kitagawa**  
株式会社 北川鉄工所  
広島県府中市元町77-1 www.kiw.co.jp

**おいしい瀬戸内の味を丸ごと食卓で**

### 冷凍ご馳走かきフライ

#### 冷凍ご馳走かきフライ

- パン粉つきなので揚げるだけ。手間がかかりません。
- 冷凍なので食べたいとき、食べたい量だけ調理可能です。いつでもサクサクのフライがお召し上がりいただけます。
- トンカツやから揚げなど、揚げ物メニューに一品加えてみませんか？

取扱品目 / 冷凍かきフライ、冷凍粒かき、フィレ製品、各種切り身

**TAKANOBU 人と食を結ぶ企業 たくのぶ食品株式会社**

URL <http://www.takanobu.jp> E-mail [webmaster@takanobu.jp](mailto:webmaster@takanobu.jp)

- 本社・府中工場  
〒726-0004 広島県府中市府川町209 TEL 0847-45-7500 FAX 0847-45-3501
- 三原工場  
〒723-0032 広島県三原市須波西一丁目5番13号 TEL 0848-67-0750 FAX 0848-67-0300
- 安浦工場  
〒737-2502 広島県呉市安浦町三津口四丁目4番15号 TEL 0823-84-7555 FAX 0823-84-4088
- 小原団地工場  
〒729-0473 広島県三原市沼田西町小原200-82 TEL&FAX 0848-86-5789

INDEX 目次

- 2 「第6回あるちゃんええちゃん府中のお店大賞」受賞店をご紹介
- 6 令和7年 会員新年互礼会を開催
- 7 ビジネス掲示板
- 9 会議所のうごき
- 13 飛び出せ青年部
- 14 女性会の窓
- 15 経済のうごき
- 18 インフォメーション

編 集 者 だ よ り

府中市立明郷学園の近くに「いこるびあ明郷」が開設された。この建物は、府中市元町にあった障害福祉サービス(生活介護)を提供する事業所「ほぼろ元町」が場所を移して「ほぼろ明郷」に生まれ変わったもので、トレーニングルーム、カフェ、交流室なども完備されている。カフェの隣には、収容人数約30人の誰でも利用できるレストランもある。トレーニングルームは、常駐している理学療法士が自分合ったトレーニング方法をアドバイスしてくださるそう。しかも、トレーニングルームやレストランなど、スペースの利用は現在無料とのこと。このように地域に開放していただけることは、とてもありがたい話だ。母体となる社会福祉法人静和会の法人理念は、「共生社会の創造(笑顔・挑戦・地域愛をつむぐ)。地域住民や周辺施設との連携・促進を図ることのできる施設。管理者である井上克宏さんは「いつでも気軽にご利用ください」と言われた。新たな憩いの場として利用してみたいかがたろうか。(S)

今月の表紙  
「若葉家具(株)ショールーム『わかばかぐ』」

JID AWARD 2024 インテリアスペース部門で銅賞を受賞した若葉家具(株)のショールーム『わかばかぐ』。以前より1階の「暮らしの音のここ」では、家具を含む暮らしの道具を展示販売する「ショップ」を展開。今回の改装で、2階を府中家具の歴史を知る「ミュージアム」と本社「オフィス」に、3階は生活家具を展示した「家具のここ」。庭を小屋「わかばかぐ」を中心に、マルシェなどを開催できる憩いの場に。家具のショールームを超えた新しい可能性に満ちた場所になっています。(19頁参照)



府中商工会議所会員数 1,565事業所(1月20日現在)

火災 落雷 水災 台風

災害はいつ起こるか分からない...  
**備えは万全ですか?**

万一の災害から、事業継続に備えるために、広島県共済の**火災共済**に加入しましょう。

■お申し込み・お問い合わせは 府中商工会議所 振興課 TEL:0847-45-8200

■共済引受組合 広島県共済 つながる力で、安心と成長を 広島県共済組合相談室 0120-708030

私たちは、お客さまから親しまれる地域一番店を目指します。



このまち思いエネルギー。

# 広島ガス東中国株式会社

本 社	福山市千田町4丁目12番20号	TEL 084-955-3311
岡山支店	岡山市南区妹尾2860番地の1	TEL 086-282-3106
府中サービスセンター	府中市高木町504番地の1	TEL 084-955-3311
尾道サービスセンター	福山市高西町2丁目2番30号	TEL 084-955-3311
ハートラボ	福山市神辺町道上2862番地の1	TEL 084-963-8484

<https://hg-higashichugoku.co.jp>

## ジーベックだから安心です。



■本社福山市霞町

ユニフォーム&安全靴のメーカー



# ジーベック XEBEC®



株式会社 **ジーベック**

本 社 〒720-8601 広島県福山市霞町2-1-2 TEL(084)928-0001(代) FAX(084)932-7700(代)

東京支店 〒101-0025 東京都千代田区神田佐久間町3-18 TEL(03)5833-3788 FAX(03)3864-6549

大阪支店 〒532-0006 大阪府大阪市淀川区西三国1-1-37 TEL(06)6394-3180 FAX(06)6395-7530

札幌支店 〒060-0005 北海道札幌市中央区北5条西16丁目1-6 TEL(011)613-7181 FAX(011)613-7191

<http://www.xebec-group.co.jp>

## いつまでも守りたいものは品質です。



# 第6回あるちゃん ええちゃん 「府中のお店大賞」 受賞店をご紹介します

府中市内の小売店・飲食店・サービス店の中から、市民の皆様の投票(884人、3部門延べ1,085票)により、各大賞1店、準大賞1店、審査員特別賞1店の6店(重複店舗あり)を決定しました。



受賞されたお店の皆さんに自店について(こだわりや心がけていることなど)、今後についてなどお話しいただきました。



計測器



オリジナルのインソール



くつとインソールの店ルマ  
(有)エルみやおく(靴店) 府中町186  
代表者 宮奥誠 ☎41-6508

接客・サービス部門  
大賞

足の悩みを解決して、疲れを軽減。楽に歩けるお手伝いを。

当店は祖父の代から続く店で、私は3代目です。靴やバックだけでなく、オリジナルのインソール(中敷き)を提供しています。以前よりお客様から膝の痛みや外反母趾、足底筋膜炎などの悩みを相談されることが増えても、何とか解決してあげたいと、ひとり一人の足の状態を分析してインソールを作る「フットコントロールトレーナー」の資格を取りました。ご自分の足のことを知ってもらうため、フットロックによるコンピュータの計測器などを揃えています。オーダーメイドのパーソナルインソールで足の悩みが解決し、楽に歩けるようになったと、お客様に喜んでいただいています。靴選びとインソール作成の両方で、お客様の足のトラブルの改善と予防をお伝えしています。また、毎年、新小学1年生を対象に子どもの足の計測を無料で、正しい靴の履き方や歩き方を指導させていただきます。

知識を深め、幅広い靴の対応も。

靴だけでなく、足に関する障害などの知識を深め、できるだけお客様の悩みに対応できるように努めていきます。また、スニーカーやウオーキングシューズだけでなく、安全靴やゴルフシューズなど幅広く、各種インソールを手掛けていきます。



よもぎ蒸し



恋しきにて撮影会



(有)スミ美容室(美容室)  
代表者 藤田陽子 府中町95-7  
☎41-5852

接客・サービス部門  
準大賞

慢心することなく、できるだけお客様を優先して。

美容師になって54年、美容室を開業して50年になります。50年来のお客様も、親子2代でご利用いただいている方もおられ、長い付き合いをさせていただいています。美容室の他、結婚式場からの紹介や個人でのご依頼で結婚式の着付けやヘアメイク、また成人式や七五三など、ご家族の記念日の装いのお手伝いをさせていただいています。また、貸衣装も取り揃えています。心掛けてきたことは、多少無理をしても、できるだけお客様の都合に合わせて、慢心することなく、常に向上心を持って仕事をすることです。同じ状態のお客様はおらず、その時々、身体の状況やトレンドに合わせて対応しなくてはならないからです。私が着付けを行い、若いスタッフがヘアメイクを担当。勤続30年を超える常勤のスタッフも2人おり、できるだけ働きやすい職場と心掛けてきました。

日本の着物文化、着付けの技術継承に貢献。

お世話になった地域の美容業界へ貢献したいと、後輩の育成にも取り組んでいます。日本が誇る着物文化を継承していきたいと、i-coreFUCHUで月1回美容師を対象とした着付けの講習なども行っています。また、身体の中から健康で美しくなりたい、だきたいと「よもぎ蒸しサロン」も設置しました。



人気の特大ソフトクリーム



ランチメニューの一例



喫茶マロン(喫茶店)  
代表者 小室亜矢子 元町423-7  
☎46-0618

新規開店部門 大賞  
イノベーショ部門  
準大賞

地域の皆さんの憩いの場に、子ども達の思いの店に。

田舎で育った私は、外食ができるお店は遠く、近所に喫茶店があることに憧れていました。喫茶店を開くことが夢で、地域の皆さんに気軽に利用していただけるお店を出したいと令和4年にオープンしました。お昼は会社員の皆さんがランチを食べに来てくださいます。忙しい時間帯を外して、4~5人で主婦の方々が息抜きやおしゃべりを兼ねて食事に来られ、近所のお年寄りも、モーニングや、夕食の一品にと総菜を購入されます。小さなお子さんが1人でソフトクリームを買って来てくださる姿は、とても微笑ましいです。テイクアウトはお弁当や惣菜、サンドイッチなどに加え、予約でオーダーも提供しています。基本のメニューや価格をもとに、お子さん向け、酒宴用など、お客様の要望に応えてメニューを調整させていただきました。忙しいですが毎日楽しんで、どうしてもお客様に喜んでいただけるか、いつも考えて一日一日大切に営業しています。

無理をせず、できることを精一杯。長く愛される店にしたい。

お店のメニューは、どこにでもあるオーソドックスなメニューがほとんどです。いつ来店いただいても変わらないメニューと接客でくつろいでもらいたい。それぞれの生活がある娘2人と3人でやっていますので、無理をせず、皆さんに長く愛していただけるお店にしたいと思っています。



講演会の様子



背中コンディショニング施術



こころまる理学LABO  
(背中コンディショニング) 広谷町1-1006-9  
代表者 後加苗 ☎090-75927030

新規開店部門  
準大賞

健康は背中から。一生心地良く動ける身体づくりのお手伝い。

医学部保健学科を卒業後、大学院で運動動作解析について研究するなど、約30年、体の動きを追究し続けています。医療機関で約26年、運動指導に携わってきましたが、「最も力を注ぐべきは予防だ」と痛感するようになり、こころまる理学LABOを立ち上げました。生物の成り立ちに着目すれば、背中の動きが最重要であることがわかります。個々の背中のゆがみに応じた背中コンディショニングで体を動かしやすい状態に整えてから、背中と手足の運動性を取り戻す「背中れんどう体操」を指導しています。あらゆる運動器疾患を予防するにはマッサー、ストレッチ、筋トレではなく、体の使い方の修正です。「背中れんどう体操」で体の使い方を正すことで、「何をしても良くなかった」体の不調が解消したと小学生から高齢者まで多くの方が確かな効果を実感されています。

新エクササイズ「背中れんどう体操」をもっと広めたい。

従来のエクササイズの大抵は、背中と手足が連動していません。それではやがて体は傷んでいきます。「背中れんどう体操」は、脊椎動物に共通して備わっている運動連鎖パターンにそって作られており、最小の負荷で体を整えることができます。体の使い方に関する講座や体操教室などのご要望がございましたら、お気軽にお問い合わせください。

# 今回のお店大賞で、投票があった店舗は次のとおりです。(順不同)

投票期間:令和6年7月1日~9月30日

## イノベーション部門

- (有)エルみやおく ●パティスリーパンセ ●ここまる理学LABO ●(合)SABOT ●俵家 ●お好み焼きよちゃん
- をにくぼん ●たべりCafe ●高橋佛壇店 ●恋しき ●お好み焼きよ ●すき家 ●エステサロンCHURA
- まちなか交流亭-KU空U- ●鉄板焼き・お好み焼き福福 ●(有)まさご ●鉄板焼き・お好み焼きあわけん
- 手作りケーキ楓 ●(有)中林商店 ●(有)大海 ●同楽縁 ●Patisserie mii mii ●若葉家具(株)
- (株)天満屋ストア府中天満屋 ●道の駅びんご府中 ●千徳 ●森製菓舗 ●TACT of hair ●日本料理津和地
- 中華料理 きし浦 ●古川食堂 ●お好み焼もりちゃん ●TEPPANせと山 ●料理天国やまもと ●(有)にっさん
- ミスターバーグ府中店 ●幸成堂 ●カラオケ喫茶&お好み焼ホルン ●大吉ラーメン ●こばやしのパん
- 川波 ●居酒屋一心 ●中村屋大満 ●グリーンポット ●手打ち蕎麦むらかみ ●(株)スピングルカンパニー
- ローソンJR府中駅前店 ●(有)花の店ひまわり ●元気ハウスMORI ●TapyBalloon ●(株)パナックくわだ
- 甲陽車輛 ●お食事処かがわ ●平の家 ●(有)木下ファームHOOOBAL ●和・創・寿しえん ●Workwearonline

## 接客・サービス部門

- エステサロンCHURA ●同楽縁 ●白銀 ●喫茶マロン ●備後府中焼き一宮 ●お好み焼さち
- お好み・鉄板焼きあわけん ●俵家 ●(有)志路 ●恋しき ●酒菜おくや ●福ちゃん ●TEPPANせと山
- (有)中林商店 ●お好み焼きよ ●ここまる理学LABO ●焼鳥一番星 ●手打ち蕎麦むらかみ ●居酒屋一心
- Dear...++ ●マクドナルド ●お好み焼き市川 ●大蔵屋 ●東屋 ●(合)SABOT ●平の家
- ミスターバーグ府中店 ●古川食堂 ●パピー山政 ●(有)西山水産 ●スナック玲美 ●me time hair ●(株)ますや
- をにくぼん ●(株)大屋富幸 ●ダイニング 永遠 ●パティスリーパンセ ●チロル ●道の駅びんご府中
- まちなか交流亭-KU空U- ●鮮魚山内 ●こつこつ鍼灸整骨院 ●府中市立図書館 ●大吉ラーメン
- 鉄板焼き・お好み焼き福福 ●あじみ ●So-netmo ●(有)大海 ●焼肉牛魔王
- カイロプラクティックほのぼのガーデン ●(有)まさご ●Patisserie mii mii ●お好み焼・鉄板焼かたおか
- カラオケ喫茶&お好み焼ホルン ●たべりCafe ●カラオケ喫茶ハッピー ●お好み焼きおがわ
- FITNESS CLUB JUMBO ●一福 ●味の蔵 府中店 ●(有)大海 ●里山レストラン村の灯 ●進
- 料理天国やまもと ●お好み焼ひらた ●TSUTAYA ●ぱん工房ポレポレ ●笑福 ●中村屋大満
- ワダベーカーリー ●養屋 ●(株)パナックくわだ ●クラシクコムタテイシ ●(株)オートスタジアム ●めめえっと
- 栗原鍼灸接骨院 ●山一精肉店 ●栗万水道(株) ●(株)アブラヤ ●中華料理きし浦 ●中村食品(有)
- お好み焼きよちゃん ●いこり庵

## 新規開店部門

- So-netmo ●Patisserie mii mii ●をにくぼん ●そ 恋しき ●FITNESS CLUB JUMBO ●喫茶カラオケ響
- ケアカフェ凜 ●クラシクコムタテイシ ●カフェレストラン一歩 ●道の駅びんご府中 ●(有)木下ファームHOOOBAL
- 鉄板焼き・お好み焼きあわけん ●酒菜おくや ●オカメベージュ ●MIROKU ●笑福
- Happydog ●ミスターバーグ府中店 ●パティスリーパンセ ●(有)スミ美容室 ●味噌蔵カフェ ●匠(まさ)
- お好み焼きさち ●TEPPANせと山 ●エステサロンCHURA ●カナポンテ ●炎の井丸府中店

**Admiral**  
アドミラルフットウェア

SHOP

アドミラル  
オンラインサイト

put-on  
Shoes store ニテマン  
府中市中須町1653-1



オリジナルの府中侍コーヒー



新しくなった店内



### 「クラシクコムタテイシ」をオープン

パナソニックが推奨する「街のどんきやさん」の未来のカタチとして、パナソニックの商品やサービスを通して、暮らしを一緒に考え、楽しく新しい生活を生み出すお店として、昨年3月に改装を終え、「クラシクコムタテイシ」をオープンしました。「憩いの場」を提供。当店オリジナルの「府中侍コーヒー」や地元洋菓子店の「パティスリーパンセ」の焼菓子も販売しています。相談の場では定額の料金で最新の美容家電を1日60分セルフサービスでご利用いただけます。「集いの場」のキITCHンスペースでは、まとめづくり料理体験を実施。著名な料理家によるイベントなども開催しています。電化製品を扱う目的以外でも、当店に足を運んでいただく機会も増え、既存のお客様以外の方の来店も増えています。

**相談できる電気屋さんの可能性。**

今までも、地域密着のきめ細かなサービスを営んできましたが、これを機会に、暮らしの困りごとを幅広く対応できる場として、可能性を広げていきたいと思っています。シニアの身近な困りごとを解決する「まごころサポート」に参入。気がかりな防犯について、安全安心な仕組みを提供できるよう、地域の皆さんに役立つ情報提供と仕事をしたいと思っています。

立石電器産業(株)  
代表者 立石 道宏 ☎4542238  
元町424-18

イノベーション部門  
大賞



各種メニュー一例



i-coreFUCHU 2階の店舗



### i-coreFUCHUの新エリアに出店したカフェ

令和6年7月に府中天満屋2階の「i-coreFUCHU」第2期整備エリアが完成し、その一角にカフェを出店しました。小さなお子さんからお年寄りまで幅広い年代の方に来店していただける店舗づくりに努めています。モーニング・ランチ・カフェメニュー各種、予約でディナー(詳細要相談)も承っています。メニューはA・B・Cランチの他、洋食、和食、うどんやスイーツなど、選択の幅をできるだけ広くしています。乳幼児をお連れのお客様には小上がりスペースがあるります。地元密着で、自家栽培の野菜や道の駅から地元の食材も仕入れ、高校生が考案したクッキーや、地元の洋菓子店のスイーツ、また老舗の鮎の甘露煮を使った定食など、地元の事業所さんとのコラボでできたメニューや商品も多数あります。自店だけではできないことも、皆さんの協力やアイデアをいただき、お客様に喜んでいただける店舗づくりを考えています。スタッフは10代から50代まで幅広く、無理のないシフトで働きやすい職場を目指し、またスタッフと一緒にメニューなども考えています。

**皆さんのスペースとして、地域と一緒に進化。**

府中まちなか繁盛隊にも入会させていただき、地域の皆さんと連携し、お客様に喜んでいただけるサービスを提供していきます。学生さんには学割サービスも始めました。また、同フロアの子育て支援のちゅちゅにいられたお母さんがゆっくりランチを召し上がっていただくような連携企画などができたらと思います。

So-netmo (Cafe)  
代表者 梁川 あゆみ 府川町186-1 ☎44-6333

審査員特別賞

### ※審査員特別賞

審査員である府中商工会議所商業振興委員会(土井啓嗣委員長)が審査。部門を問わず、地元の人々に喜ばれているお店を選定。お子様連れでも気兼ねなく行ける新規開店を応援します!

令和6年11月15日(金)の会員大会で授賞式が行われました。昨年会員大会、授賞式の様子



## 広島県が新たに海外展開に挑戦する事業者を支援 令和7年アニマル・スピリッツをもつ企業の 海外展開挑戦支援事業補助金

広島県では、県内企業の体質強化・生産性の向上に向け、円安を契機として、アニマル・スピリッツをもち、新たに海外への販路拡大等に挑戦する県内の中小企業を支援します。

### <アニマル・スピリッツ>

・ケインズ経済学用語で、「血気」「野心的意欲」といった意味。本補助金においては、リスクを取って新たに海外進出を行う、やる気といった意味で表現しています。

【補助率】2/3以内

【補助金額】上限なし(予算額2億円)

### 【補助対象経費】

- ①謝金 ②旅費 ③借損料 ④通訳・翻訳費 ⑤資料購入費 ⑥通信運搬費 ⑦広報費
- ⑧マーケティング調査費 ⑨産業財産権等取得等費 ⑩展示会等出展費(展示会等出展に伴う会場借料、備品費、商品搬送費、倉庫保管料及び保険料を含む) ⑪雑役務費 ⑫講座受講料 ⑬原材料等費
- ⑭機械装置等費 ⑮設計・デザイン費 ⑯委託・外注費

### <経費例>

- ・海外向け商品の開発費用
- ・海外向け販売促進(マーケティング・広告宣伝等)費用
- ・海外向けECサイト等への登録費用
- ・海外向けサンプル品の輸送費用
- ・伴走支援経費(コンサルティング費用)
- ・海外拠点・現地法人の設置経費・・・等

【申請受付期間】令和7年2月28日(金)まで

【審査結果発表・採択決定時期】令和7年3月下旬

【補助対象期間】交付決定の日～令和8年1月30日(金)

### 【補助事業者の義務】

- ・伴走機関(JETRO、ひろしま産振構、金融機関やコンサルティング会社等)を活用すること
- ・補助事業終了後3年間、事業の状況を広島県に報告すること

※審査を行い、高得点の申請から採択します。

問合せ先:広島県商工労働局県内投資促進課(☎082-513-3382)

詳しくはホームページでご確認ください→



本谷議長による乾杯の音頭



鏡開き



女性会のお抹茶の接待



北川会頭の挨拶

府中商工会議所(令和7年)会員新年互礼会を1月6日(月)、4階大ホールで開催しました。約250人の参加者をお迎えし、賑やかな新年のスタートとなりました。会場では、当商工会議所女性会の皆さんによるお抹茶の接待が行われ、開会前のひと時を楽しんでいただきました。開会、国歌斉唱、府中商工会議所の北川祐治会頭の挨拶、来賓の皆様のご紹介。代表として衆議院議員佐藤公治様、府中市長小野申人様、広島県議会議員加納孝彦様から祝辞をいただきました。その後祝宴に入り、府中市産業の発展とご来場いただいた皆様のご多幸を祈念し「鏡開き」を行い、府中市議会議長本谷宏行様の乾杯の音頭で祝宴が始まりました。それぞれでの歓談の後、金森安弘副会頭による中締めで閉会となりました。巳年のへびは、脱皮を繰り返し成長する「再生」「復活」「長寿」の象徴とされる縁起のいい生き物と言われている。府中市の経済の発展や地域の賑わい創出も、変化を恐れず果敢に取り組み決意を新たにしました。



佐藤衆議院議員の祝辞



小野市長の祝辞



加納県議会議員の祝辞



金森副会頭の中締め

令和7年会員新年互礼会を開催！  
新年の幕開けを祝して、乾杯！

会員  
新年  
互礼会



府中商工会議所(令和7年)会員新年互礼会を1月6日(月)、4階大ホールで開催しました。約250人の参加者をお迎えし、賑やかな新年のスタートとなりました。会場では、当商工会議所女性会の皆さんによるお抹茶の接待が行われ、開会前のひと時を楽しんでいただきました。開会、国歌斉唱、府中商工会議所の北川祐治会頭の挨拶、来賓の皆様のご紹介。代表として衆議院議員佐藤公治様、府中市長小野申人様、広島県議会議員加納孝彦様から祝辞をいただきました。その後祝宴に入り、府中市産業の発展とご来場いただいた皆様のご多幸を祈念し「鏡開き」を行い、府中市議会議長本谷宏行様の乾杯の音頭で祝宴が始まりました。それぞれでの歓談の後、金森安弘副会頭による中締めで閉会となりました。巳年のへびは、脱皮を繰り返し成長する「再生」「復活」「長寿」の象徴とされる縁起のいい生き物と言われている。府中市の経済の発展や地域の賑わい創出も、変化を恐れず果敢に取り組み決意を新たにしました。



スクールショップ **V** ブイ

〒726-0004 広島県府中市府川町202-7 TEL:0847-45-6239

府中市内小中学校制服取扱い店 府中高校、戸手高校、府中東高校 制服指定店

秋・冬物制服  
入荷中!

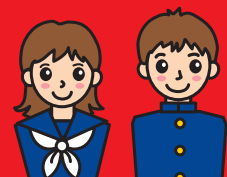

特許 第6527629号 意匠 第1633981号

「腕も腰も」補助する  
超軽量 アシストスーツ

早稲田大学共同研究開発商品

※「e.z.up」(イージーアップ)は、早稲田大学理工学術院(早稲田大学理工学術院)と早稲田大学理工学術院(早稲田大学理工学術院)との共同研究により開発された製品です。



ゴムの力で自然な補助力。前後だけでなく左右の動きにも対応!



2021年度  
日本機械学会(技術)受賞



2019  
第22回  
日本機械学会(技術)受賞



2022年度  
日本機械学会(技術)受賞



軽労化  
経済産業省(労働政策)推進  
認定企業



株式会社 Asahicho

本社 / 広島県府中市府川町110  
TEL (0847) 45-4354・FAX (0847) 45-5232  
http://asahicho.co.jp



新年最初の休日とあって、多くのお客様で賑わった店舗

ひろしま夢ぷらざ(広島市中区本通)で1月5日(日)に「府中商工会議所フェア」を実施し、府中商工会議所会員企業3社が出席しました。ひろしま夢ぷらざは、広島本通り商店街にあり、広島県内各地の特産品の展示販売や、観光情報や、観光情報や、観光情報の発信を行っています。5日(日)が新春の初売りとあって、お得意なお楽しみ袋などを求め、たくさんのお客様で賑

**ひろしま夢ぷらざ**「府中商工会議所フェア」を実施  
3社が出席

今年度実施した「まちなか美化運動」会員大会の結果及び令和7年1月6日(月)に実施する「新年互礼会」の参加状況等の報告を行った。また、来年度の会頭杯会員ゴルフ大会の日程を確認した。

会議・セミナー報告

■**会員交流委員会(栗根幸委員長)**  
12月13日(金)午後5時  
旬菜食彩てっせん

今回出展したのは、ウイズかわはら(河面町929 河原功次代表、(有)キツカワ(中須町797 守本貞江社長)、(有)木下ファームH O O B A L(本山下町154-1 木下莉彩取締役)の3社で、各社ともひろしま夢ぷらざの店頭で、新商品のPRや新たな販路開拓に積極的に取り組みました。

令和7年芦田川中流域経済団体  
賀詞交換会を開催

1月23日(木)午後5時~7時  
恋しき

芦田川中流域を中心とした総合経済団体(尾道しまなみ商工会、世羅町商工会、福山北商工会、福山あしな商工会、神石高原商工会、上下町商工会、府中商工会議所)が交流し、地域の連携を深め経済的な課題に共に取り組むため第2回目の会議を開催しました。

わいしました。  
今回出展したのは、ウイズかわはら(河面町929 河原功次代表、(有)キツカワ(中須町797 守本貞江社長)、(有)木下ファームH O O B A L(本山下町154-1 木下莉彩取締役)の3社で、各社ともひろしま夢ぷらざの店頭で、新商品のPRや新たな販路開拓に積極的に取り組みました。

ウイズかわはらは、自家製生姜を使った新商品「ジンジャーシロップ」。肉料理に使ったりとレシピも豊富で、試飲された方からも大好評でした。

H O O B A Lは、実家が養鶏場を営んでいるため、新鮮な卵を使ったシフォンケーキや焼菓子の人気店舗。当日購入された方がインターネットでリピート注文されるなど、出展後の成果にも繋がりました。

(有)キツカワは、ビニール小物を展開。どういった商品が好まれるか、来店客に直接ヒアリングするなど、新商品開発へのヒントを探る出展となりました。

時とき 所ところ 内内容 問問合せ 縮縮切 料料金(税込)

一般塗装業・塗装工事業 広島県知事許可(般-24)第24742号

屋根断熱塗装・一般外壁塗装(お見積り無料、お気軽にご相談下さい)

**株式会社 コダマテクノ**

代表取締役社長 児玉 芳典

本社・工場 〒726-0001 広島県府中市本山下町530-139  
TEL(0847) 40-1111 FAX(0847) 43-6613  
E-mail: woodpro@codamatechno.co.jp http://www.codamatechno.co.jp/

**旭・スチール工業株式会社**

船舶機装品(防火戸・防火窓)、鋼製建具の製造・販売  
スチールの総合センター

〒726-0013 広島県府中市高木町669 TEL(0847)45-3660 FAX(0847)45-5284  
MAIL: asahi@fuchu.or.jp URL: https://www.asahi-steel.co.jp

ISO 9001 BUREAU VERITAS Certification UKAS MANAGEMENT SYSTEMS

各種定例 個別相談会 要予約 秘密厳守

■**定例金融相談会**  
とき 第2・4木曜日 午前10時~正午  
相談員 日本政策金融公庫福山支店相談員 府中商工会議所経営指導員

■**事業承継個別相談会**  
とき 2月13日(木) 午後1時~4時  
(原則、毎月第2木曜日開催)  
相談員 広島県事業引継ぎ支援センター専門家

■**知的財産定例相談会**  
特許・実用新案・商標などのご相談に  
とき 2月17日(月) 午前10時~午後4時  
(原則、毎月第3月曜日開催)  
相談対応機関及び相談会対応者所属  
INPIT広島県知財総合支援窓口

■**出張よろず相談会**  
~経営課題、補助金等にご活用ください~  
とき 2月21日(金) 午後1時~5時  
(原則、毎月第3金曜日開催)  
相談員 よろず支援拠点 コーディネーター 有木 宏行氏

**金融情報** (1月20日現在)

■**マル経融資(小規模事業者経営改善資金)**  
利率 1.65%  
融資額 2,000万円以内  
※1,500万円を超える場合は、事業計画書が必要となります。  
返済期間 10年以内  
対象 従業員20人以下【商業・サービス業(宿泊業・娯楽業を除く)の場合5人以下】の事業所  
担保・保証 商工会議所の推薦で不要  
府中市からの利子補給(0.5%)により、借入れから2年間は、実質金利が1.15%になります。

■**貸上げ貸付利率特例制度**  
雇用者給与等支給額(注1)の総額が最近の決算期と比較して2.5%以上増加する見込みがある方(注2)  
利率 通常の金利から0.5%を引いた利率(融資実行から2年間)  
(例)1.65%-0.5%=1.15%  
(注1)は、雇用者に対する給与等の支給額のことをいいます。雇用者には、パート、アルバイトおよび日雇い労働者も含まれますが、法人の役員および個人事業主の家族従業員は含めません。  
(注2)について、最近の決算期において既に増加している方を含み、最近の決算期において雇用者給与等支給額の支出がない方を除きます。

■**国の事業ローン(日本政策金融公庫普通貸付)**  
利率 2.50%~(基準利率)  
(担保等の条件により変動します。)  
融資額 4,800万円以内  
(特定設備は、7,200万円以内)  
返済期間 10年以内(運転資金7年以内)  
担保 金額に応じて担保が必要

2・3月の手続・届出・申請等

提出期限または期間	内容	関係先
2月28日(金)	国民健康保険税の納付(8期分)	市役所
	後期高齢者医療保険料の納付(8期分)	
2月17日(月)	所得税の申告	税務署
3月17日(月)	贈与税の申告	
3月31日(月)まで	消費税の申告(個人事業者)	

主な補助金の申請等

応募締切	補助金名
~随時受付中	中小企業省力化投資補助金
2月28日(金)	海外展開挑戦支援事業補助金
3月26日(水)	事業再構築補助金(第13回)

まだまだ寒い日が続きます。火の元にご用心ください。

**7th ANNIVERSARY**  
Technology & Security Mind  
株式会社 ツシマエレクトリック

〒726-0004 広島県府中市府川町153-1  
TEL: 0847-45-3088 FAX: 0847-45-8485  
info@tussima.co.jp  
ドローン関連はこちらで確認⇒

私たちの生命と財産を火災から守ってくれるこれらの消防設備には法定点検が必須です。  
この点検済票→貼付されていますか?

所得税・消費税

決算申告個別相談会のご案内

予約制

時 2月17日(月)・18日(火)・19日(水)  
20日(木)・21日(金)・25日(火)  
午前9時～午後5時

所 府中商工会議所

対 象 個人青色申告事業者(税理士  
関与の方は、税理士に相談を)

携行品 「確定申告のお知らせ」(お知らせハガキ)、令和5年分決算書及び申告書の控、納付書、月別集計表(令和5・6年分)、帳簿、源泉徴収簿、通帳、生命保険料・地震保険料等の控除証明書、国民年金の控除証明書、国民健康保険納付済通知書、年金等の源泉徴収票、マイナンバーカードまたは通知カード及び運転免許書等の身分証明書(専従者・扶養家族がいる場合は、マイナンバーのわかるもの)、e-Taxの利用者識別番号と暗証番号が記載されている通知書(持っている人のみ)

手数料 パソコンによる資料の作成費として

(個人所得税申告代行)  
・事業所得 6,000円  
・不動産所得 4,000円  
・農業所得 4,000円  
・申告書作成のみ※還付 3,000円  
(消費税申告代行)  
・本則 3,000円  
・簡易・2割特例 2,000円

問 当商工会議所振興課 企業振興係  
(☎45-8200)

※弥生会計を利用して記帳されている方は、2月26日(水)～3月4日(火)〔土日除く〕に個別相談会を開催。  
※予約は電話でお願いします。

予告

府中ビジネス講座

〔社会人として必要な基礎知識や技能の修得〕

新入社員研修講座のご案内

時 4月2日(水)・3日(木)12日間  
午前9時～午後5時

所 府中商工会議所

1人につき8,000円

※テキスト代、昼食代含む

内容及び講師

●講座「結果が出せる人材への第一歩を刻む新入社員研修」

(株)アイムサプライ

代表取締役 伊豆田功氏

●実践講座「接遇マナーの基本」

(株)キャリアレイズ

講師 マネージャー 河野千代子氏

3月14日(金)

問 当商工会議所 振興課 企業振興係

(☎45-8200)

※詳細・申込み方法などは、同封チラシをご覧ください。

申込はこちらから



NEKIのアレコレ!

NEKIの物販コーナーに出品している、各特産品をご紹介します。



Patisserie mii mii  
(鶴岡町579-3 ☎46-0330)

miimiiレモンケーキ …… 340円 三毛猫クッキー …… 270円  
フロランタン …… 340円 ※全て税込み



推しポイント

- **miimiiレモンケーキ**  
ふっくら、しっとりとした生地にレモンの優しい風味が口いっぱいに広がります。
- **フロランタン**  
府中味噌(白味噌)を使用したフロランタン。バターたっぷりのリッチな味わいも、コクと適度なしょっぱさが加わってさっぱりと食べられます。
- **三毛猫クッキー**  
猫ちゃんが寄り添った後ろ姿が何とも可愛い♡無添加クッキーなのでお子様から大人まで大人気商品です。三毛猫は運氣上昇などの福も呼び込みます。

ひと言 見た目もとてもかわいい商品なので、女性のお客様がプレゼント用に購入されています!

【特産品出品事業者を募集中】

- **出品商品** ・原則、府中市内及び近隣の事業者等が製造する加工食品、工芸品等  
・府中市内及び近隣の食材を使って製造し、かつ府中市及び近隣の魅力発信が見込まれる加工食品
- ※原則、食品は買取販売、非食品は委託販売です。

担当/府中商工会議所 振興課 地域振興係 (☎45-8200)



府中まちなか繁盛隊 便り

お知らせ

府中まちなか繁盛隊(立石道宏代表)は、2月1日(土)～28日(金)、「第14回びんご府中まちゼミ」を開催します。お店の店主やスタッフを講師に、専門知識やプロのコツを無料で教える少人数制のミニ講座です。

たくさんの講座に参加してピンゴスタンプをそろえると抽選で商品券が当たるかも!詳しくは同封チラシをご覧ください。

問 府中商工会議所  
☎45-8200

参加費  
無料

ホームページ



Instagram



府中まちなか繁盛隊会員募集中  
【会費無料】

事業者・サービス業の経営者などにより構成。地域や各店舗の魅力を発信するため、まちゼミやハロウィンイベントなど、様々な事業を開催しています。

府中市に本店を置く唯一の金融機関

両備信用組合

『何でも気軽に相談できる組合』を目指します。

リョーシンのご融資

- 事業者ローン
- 当組合が取扱う府中商工会議所・府中市・広島県・国等の融資制度 他
- 住宅ローン 他

両備信用組合では、御社の資金需要に適したご融資をご用意しています。

※府中商工会議所、府中市、広島県の融資制度は、信用保証協会の保証付となる場合があります。

リョーシン安心サポート制度

従業員様への福利厚生(金利の優遇)

両備信用組合では、安心サポート契約を締結いただいた事業先へお勤めの社員の方々に、個人ローンの金利優遇を行ないます。

★詳しくは窓口又は担当者にお尋ねください。



府中商工会議所エリア内の当組合店舗

本店 府中市元町462-10  
TEL(0847)45-2229  
府中東支店 府中市巾着町729-5  
TEL(0847)51-8686

ホームページ <https://www.ryobishinkumi.co.jp>



正面玄関前に設置し、参加者を出迎えてくれた「府中大会のぼり」。参加者に好評でした。



府中商工会議所青年部が一致団結し、おもてなしをした会員大会交流会は、大成功でした。

11月30日(土)に、「第9回広島県商工会議所青年部連合会」が府中大会が開催されました。府中商工会議所に、式典、講演会、交流会を実施させていただき、県内外より、青年経済人192人に参加をしていただきました。

講演会では、マグロ船式人材コンサルタントの齊藤正明氏に、「組織における人間関係の構築」についてご講演いただき、大変有意義な研修を行いました。

交流会では、府中市の飲食店を参加者に知っていただくべく、備後府中焼き、焼き鳥をはじめ、青年部が実施しているヘギナビに登録していただいている飲食店の料理を中心に提供しました。

また、府中市内の小学校にご協力をいただいた「府中の良いところ」を描いてもらったのぼりを正面玄関及び交流会時のステージに配置し、府中市の良いところを参加者に伝えることができました。

### 「第9回広島県商工会議所青年部連合会 会員大会府中大会」を府中商工会議所で開催

## 青年部

府中商工会議所 青年部



令和6年度 卒業生挨拶

なんとだかんだで17年。いよいよ卒業の年になりました。入会当初は卒業まで先が長いと嘆いていましたが、振り返ればあっという間でした。17年のうち半分以上は幽霊部員をしており、部室の鍵の開け方も分からず、諸先輩方には大変ご迷惑をおかけしました。府中商工会議所青年部は、主に自己成長と地域貢献のためであると思いますが、自分にとつての青年部は主に自己成長のための場でした。特に令和3年に会長職を務めさせていただいたことが大きな経験でした。学び舎というスローガンを掲げ、率先垂範で誰より学ぼうとがむしやりに足掻いていた記憶が蘇ります。コロナ禍にも関わらずやりたいことが多すぎてメンバーからはDSとも言われていました。しかしこの経験は、知識だけでなく考え方や行動を肯定的に変化させる機会となり間違いなく本業に活かせるものでした。

また、青年部の醍醐味は「経営やリーダーシップの予行演習」ができることだと思えます。年齢や性別、業種も異なる仲間たちと同じ組織の一員として協力し合いながら、経営のシミュレーションができる場は他にはありません。単年度制のため、毎年異なる役割を担い、さまざまな視点から組織を支える経験を積むことで、トップや管理職、一般会員それぞれの立場を理解できるようになりました。当然、幽霊部員時代の自分のように、それに向き合わなければ成長もありません。向き合っているうちに、組織は確実に社業や地域に活かせるものになると思えます。ぜひ迷っている人がいたら、この体験をするだけでも有益なお勧めです。ぜひ迷わず真面目な話が多くなりましたが、青年部の仲間たちは楽しいです。なぜかわかりませんが、楽しいのです。腹抱えてゲラゲラわらう感じが、あえていうなら友達というより仲間という感じなのかもしれません。というわけで自分は卒業しますが、現役メンバーの皆さん、活動応援していますので、これからも楽しく頑張ってください。そして青年部の存在意義である自己成長と地域貢献の追求に励んでください。期待しています。永きにわたり本当にありがとうございます。楽しい17年でした。



(有)コトブキ印刷  
むねとう まさのり  
宗藤 正典さん

この紙には語りたくなるものがたりがある。

めぐる、手漉紙。  
MEGURU TESUKIGAMI

## 府中商工会議所 生命共済制度

当生命共済は、府中商工会議所が、アクサ生命保険株式会社と締結した定期保険(団体型)と当商工会議所独自の給付制度を会員のみなさまにご利用いただくものです。

入院給付金付災害割増特約・ガン重点保障型生活習慣病一時金特約付定期保険(団体型) + 府中商工会議所独自の給付制度(見舞金・祝金・祝品制度)

業務上・業務外を問わず24時間保障

毎年収支計算し、剰余金があれば配当金も!

商工会議所独自の給付制度も!

1年更新で医師の診査なし

福利厚生制度にご活用いただけます!

定期保険(団体型) <small>(入院給付金付災害割増特約・ガン重点保障型生活習慣病一時金特約付)</small>	+	商工会議所独自の給付制度 <small>(見舞金・祝金・祝品制度)</small>
<b>3口ご加入の場合</b>		
<b>死亡</b> 不慮の事故による死亡 ..... 750万円 上記以外による死亡 ..... 150万円  <b>高度障害</b> 不慮の事故による高度障害 ..... 750万円 傷害または疾病による高度障害 ..... 150万円  <b>入院</b> <入院給付金> 不慮の事故による入院 一日につき ..... 4,500円  <ガン入院一時金> ガンで一日以上入院(1年に1回限度) ..... 6万円  <6大生活習慣病入院一時金> 6大生活習慣病で1日以上入院(1年に1回限度) ..... 3万円  <ガン先進医療一時金> ガンの治療を目的とした先進医療による療養 ..... 15万円		<b>病気による入院見舞金</b> ... 1回の入院につき <b>9,000円</b> <b>事故による通院見舞金</b> ... 1回の通院につき <b>9,000円</b> <b>結婚祝金</b> ... 9,000円 <b>出産祝金</b> ... 9,000円  <b>回数に関係なく贈呈</b> <b>還暦祝品</b> ... 60歳時に <b>記念品贈呈</b> <b>満了祝品</b> ... 満了時に <b>記念品贈呈</b>
<b>加入資格</b> 府中商工会議所会員事業所(特別会員を含む)の事業主、役員、従業員(家族従業員を含む)で、加入される年の12月1日現在年齢が14歳6カ月を超え75歳6カ月までの方が対象。ただし、60歳6カ月を超え75歳6カ月までの方の加入(増額)は5口までを限度とします。なお、75歳6カ月を超える方は85歳6カ月まで更新のみできます。		

記載の内容は生命共済制度の一部を記載したものです。ご加入にあたっては、パンフレット及び重要事項説明書(契約概要/注意喚起情報)を必ずご覧ください。

お問合せ先：府中商工会議所共済係 引受保険会社：アクサ生命保険(株)広島中央営業所  
0847-45-8200 0847-45-6326



# ■ 府中市内の景況（令和6年12月景気観測調査） ■



## AIによる府中市景況DI値の推移：R6.9とR6.12の比較解説

府中市の景況DI値の推移を令和6年9月と12月で比較すると、製造業と非製造業で異なる動きが見られます。

製造業では、令和6年12月は9月と比べて、機械・金属製造業を除く業種でプラスの値またはゼロとなっています。機械・金属製造業においても9月に▲14.3だったものが12月には▲8.3と改善しています。

一方、非製造業では、令和6年12月は9月と比べて、全ての業種でマイナスの値となっています。

総合(全業種)は9月に0.0だったものが12月には▲5.6と悪化しています。

製造業では改善傾向が見られるものの、非製造業では悪化傾向が見られます。

※DI(景況判断指数)は、「好転」とする回答割合から「悪化」とする回答割合を差し引いた値で、プラスなら強気、マイナスなら弱気などの景況感を示す。  
※調査結果を元にGoogle社のGemini Advancedを使用して解説しています。

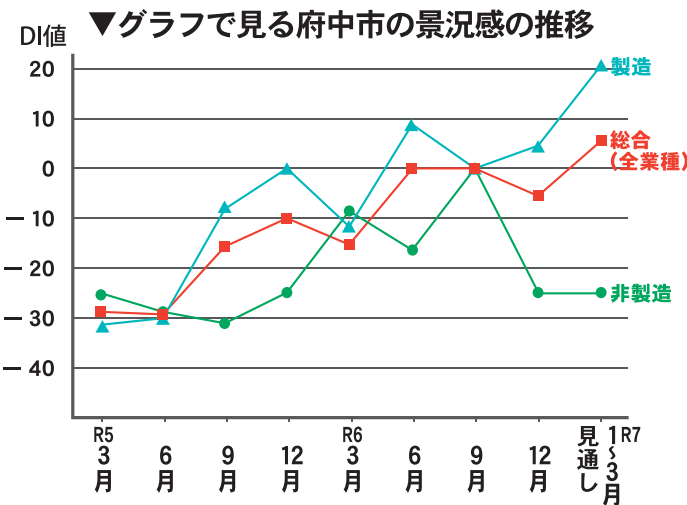

業種	R5.3	6	9	12	R6.3	6	9	12	R7.3見直し
総合(全業種)	▲28.6	▲29.6	▲15.8	▲10.0	▲15.2	0.0	0.0	▲5.6	5.5
製造業	▲31.2	▲30.0	▲8.0	0.0	▲11.7	9.6	0.0	4.2	20.8
家具・木材	▲50.0	▲85.7	16.6	20.0	0.0	57.1	0.0	0.0	50.0
繊維製品	▲50.0	0.0	▲33.4	0.0	▲50.0	66.7	50.0	33.3	33.3
非鉄金属製品	0.0	0.0	0.0	0.0	▲50.0	▲100.0	▲50.0	0.0	25.0
機械・金属	▲20.0	▲16.7	▲20.0	▲12.5	0.0	▲33.3	▲14.3	▲8.3	8.3
その他	▲33.3	▲50.0	0.0	0.0	0.0	0.0	100.0	100.0	0.0
非製造業	▲25.0	▲28.6	▲30.8	▲25.0	▲18.8	▲16.7	0.0	▲25.0	▲25.0
建設業	▲60.0	▲37.5	▲28.6	▲28.6	▲28.6	▲16.7	0.0	▲16.7	▲33.3
小売業	0.0	▲16.7	▲33.3	▲20.0	▲11.1	▲16.7	0.0	▲33.3	▲16.7

### ■ 要因分析

製造業の改善要因としては、機械・金属製造業における受注の増加や生産活動の活発化などが考えられます。一方、非製造業の悪化要因としては、個人消費の減退やサービス業の停滞などが考えられます。

### ■ 今後の見通し

令和7年1～3月期の製造業の見通しは、20.8と大幅なプラスの値となっており、引き続き好調が維持されると予想されます。一方、非製造業の見通しは▲25.0と、厳しい状況が続くことが予想されます。

### ■ 結論

府中市の景況は、製造業と非製造業で明暗が分かれており、今後の動向を注視する必要があります。特に、非製造業の回復が今後の地域経済全体の活性化に不可欠であると考えられます。



## 出雲商工会議所 女性会創立40周年 記念式典に参加



令和6年11月29日(金)、ラピエタウエディングパレス鳳凰の間にて出雲商工会議所女性会創立40周年記念式典「感謝の40年」を開催しました。



出雲では馴染みのある言葉「直会」は宴のことだそうです。神々に捧げる特別な酒を御神酒と呼び、古来から米や餅と共に稲にまつわる重要な物とされ、今日でもほとんどの神事に必要不可欠です。御神酒の力があればこそ、神と人、人と人の濃密な関係性が高まって神事は成就する、御神酒は直会の必需品であると話されました。

出雲では馴染みのある言葉「直会」は宴のことだそうです。神々に捧げる特別な酒を御神酒と呼び、古来から米や餅と共に稲にまつわる重要な物とされ、今日でもほとんどの神事に必要不可欠です。御神酒の力があればこそ、神と人、人と人の濃密な関係性が高まって神事は成就する、御神酒は直会の必需品であると話されました。

出雲では馴染みのある言葉「直会」は宴のことだそうです。神々に捧げる特別な酒を御神酒と呼び、古来から米や餅と共に稲にまつわる重要な物とされ、今日でもほとんどの神事に必要不可欠です。御神酒の力があればこそ、神と人、人と人の濃密な関係性が高まって神事は成就する、御神酒は直会の必需品であると話されました。

### 会員募集中

府中商工会議所女性会では、一緒に活動していただける会員を募集しています。

加入資格 商工会議所会員事業所で企業活動に従事する女性なら、どなたでも加入できます。

年会費 12,000円

申込み・問合せ先 当商工会議所女性会事務局 (☎45・8200)

知ることができました。今後の女性会の活動にも、より一層活かしていきたいと心に響く講演でした。

また、毎年出雲大社など出雲地方の神社で奉納されている神楽や無病息災を祈念し、悪難災禍からの厄除けと知られる「茅の輪」のいわれを聞いた神能も披露され、「神話のふるさと出雲」を肌で感じることができました。

歴史ある出雲商工会議所女性会の功労を讃えつつ、府中商工会議所女性会としても輝く未来へつなげていきたいと思いを新たにできた式典でした。

Be a driver.

マツダオートザム府中 TEL:0847-45-0111

角モータース株式会社 広島県府中市高木町332-1 TEL:0847-45-2091

くるま村 CARDY 中古車展示場 TEL:0847-40-0033

株式会社府中家具給食

広島県府中市で愛されて六十二年 「おいしい」がまいにちとどく

〒726-0003 広島県府中市元町100-1

まいにちごはん MAINICHI GOHAN

ADVANCE GROUP あどばんずぐるーぷ

■ 商工会議所早期景気観測調査 令和6年12月 ■

業況DIは、年末需要の下支えにより、改善  
先行きは、さらなるコスト増の懸念から厳しい見方

全国の概況

●全産業合計の業況DIは、▲14.4(前月比+1.9ポイント)

サービス業は、忘年会需要の恩恵を受ける飲食店や、インバウンド・国内観光需要が堅調な宿泊業を中心に改善した。小売業は、消費動向の二極化が継続する中、年末需要が旺盛な百貨店が全体をけん引し改善した。卸売業は農畜産水産物関係や機械器具関係の引き合い増加で改善し、建設業も公共工事の下支えで改善した。一方、製造業は、自動車関係の伸び悩み等で力強さを欠き、悪化となった。

円安基調が続く中、原材料価格や電気代の高騰などによるコスト増が続いている。また、深刻な人手不足や労務費を含めた価格転嫁の遅れ等も足かせとなっている。根強い経営課題は山積しているものの、年末需要の下支えを受け、中小企業の業況は、改善となった。

●先行き見通しDIは、▲17.1(今月比▲2.7ポイント)

高い賃上げに伴い冬の賞与が増加する中、年始の初売りや次年度に向けた準備等、個人消費拡大への動きがみられる。また、決定した経済対策への期待の声も聞かれている。

一方、価格転嫁による賃上げ・設備投資等に向けた原資確保、人手不足による機会損失など、対応課題は多い。また、物価上昇の中、燃料油価格激変緩和補助金の縮小等に伴うコスト増が懸念され、先行きは厳しい見方となった。

	建設業 建築資材価格やエネルギー価格の高止まり、民間工事の需要低迷は根強いものの、公共工事の下支えにより、改善。深刻な人手不足により、受注量・採算・専門人材育成など、様々な問題が生じているとの声が業態を問わず聞かれた。
	製造業 原材料価格の高止まりや円安基調に伴う輸入部材の高騰、エネルギー価格・労務費の上昇等でコスト負担増が継続する中、国内消費の弱さから受注が伸び悩む飲食料品関係や、自動車関係等の需要停滞の影響を受け、悪化。
	卸売業 輸送費の上昇等によるコスト増や、消費者の購買意欲の低下から日用品や飲食料品の引き合い減少は続いているものの、農畜産水産物関係で流通の回復が継続していることや、一部の機械器具関係で需要の増加が見られ、改善。
	小売業 消費者の節約志向に伴い、日用品や飲食料品の買い控え等が続いているものの、クリスマス等の年末需要で売上が堅調な百貨店が全体をけん引し、改善。
	サービス業 忘年会需要の増加で売上が堅調な飲食店やインバウンド・国内観光需要の恩恵を受ける宿泊業を中心に、改善。一方、コスト増に対する価格転嫁に取り組むも、顧客離れの懸念から小幅改定に留めざるを得ないとの声が聞かれた。

中国地方の概況

中国は、改善。製造業では、自動車の生産回復や設備投資の需要増加の影響を受け、機械器具関係などで売上・採算が改善した。食料品関係の事業者からは、仕入コストやエネルギーコスト等のあらゆるコストが増加しているため、新商品・サービスの提供により利益率を向上させていきたい、という声

が聞かれた。卸売業では、製造業や建設業から引き合い増加により、建築金属材料関係を中心に売上が改善した。

この調査は、全国の326の商工会議所が業種組合等を対象に毎月ヒアリングしているもの。今回の集計数は1,932【建設業319・製造業499・卸売業228・小売業386・サービス業500】。

今月のトピックス～令和7年度の賃金(正社員)の意向～

賃上げ理由は人材確保・定着が最多 価格転嫁実施企業の給与総額引き上げ率は高い傾向

●賃金を引き上げる理由は、「人材確保・定着やモチベーション向上」が87.8%と、人手不足を背景に、極めて高い水準となった。

●また、「物価上昇」(42.8%)や「最低賃金の引き上げ」(38.9%)といった外的要因も高い水準となった。

●「主要な商品・サービスに一定の価格転嫁が行えた」ことを挙げた企業は11.5%と、令和6年度実績(9月時点)から2.5ポイント減少となり、価格転嫁には、一服感が見られる。一方、同回答の企業では、「前向きな賃上げ」や「給与総額引き上げ率3%以上」と回答した割合が、全体と比較して高い水準となった。

●賃金を引き上げない主な理由としては、「今後の経営環境・経済状況が不透明」(65.9%)が最多となり、「業績の改善がみられない」(43.3%)、「エネルギー・原材料価格等の高騰分を十分に価格転嫁できず収益が圧迫」(41.7%)、「社会保険料の増加により会社負担が増えているため」(20.7%)と続いた。

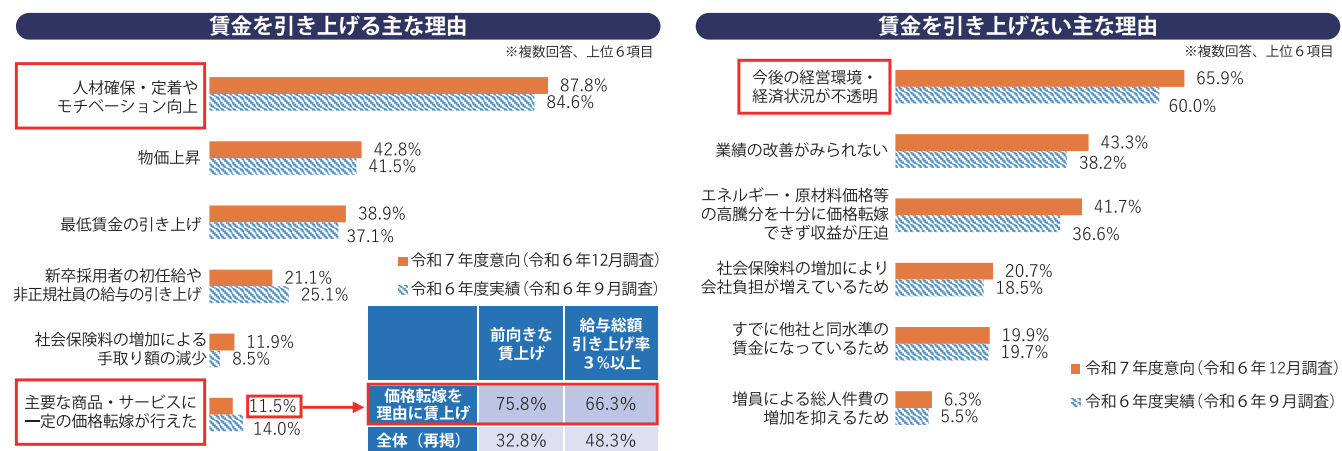

- 中小企業の声
- エネルギー・原材料価格の上昇などのコスト増が続き、資金繰りが圧迫され、原資不足により賃上げを行うことができない。(紙・加工品製造業)
  - 人手不足解消のためには賃金上昇は避けられず賃上げを行ったが、人件費増加分の価格転嫁を顧客に受け入れてもらうことが難しい。(一般工事業)
  - 人手不足解消を目的とした新規採用を行うため、賃上げ、福利厚生充実を進めている。その原資確保のために、新製品開発と販路拡大を積極的に進め、売上増加を図っている。(金属加工業)

DOI 土井木工株式会社

府中市の家具の歴史を重んじると同時に土井木工独自の視点で新たな木材との接し方を商品開発を通じて日々行っております。

事業内容：ウッドフレームソファ、リビング・ダイニング家具、収納家具、オーダー家具の製造及び販売

〒726-0004 広島県府中市府川町57-1 TEL:(0847)45-0101 FAX:(0847)46-3140  
http://www.doikagu.co.jp/

桜が丘団地モデル住宅公開中

桜が丘団地に建築された、子育て応援モデル住宅を公開しています。(室内見学を希望される場合は、住宅販売会社又は団地販売促進係まで連絡をお願いします)

お問い合わせ先  
府中市監理課団地販売促進係  
府中市府川町315番地 TEL.0847-44-9165  
www.fuchu-tochi-kaihatsu.jp

一丁目13番4

暮らすと安心して  
暮らせる家

株式会社 ウェルホーム TEL.084-972-7557  
福山市駅前町法成寺138番地  
■宅建業免許：広島県知事(7)第7990号 ■建設業免許：広島県知事(設-2)第30881号

株Asahicho

### 第62回技能五輪全国大会(洋裁)で 株Asahicho社員が、金賞・銅賞を受賞

ワークウェアの企画・製造・販売を行う株Asahicho(府川町110 児玉賢士社長)の社員2名が、令和6年11月、愛知県で開催された第62回技能五輪全国大会で、金賞と銅賞を受賞しました。最高賞の金賞を受賞したのは製造部企画グループの徳永遊花さん、銅賞は同部縫製グループの徳永遊花さんで、同社は3年前敢闘賞を受賞して以来、上位受賞は初めて。県内でも初の快挙となりました。

同大会は、厚生労働省・中央職業能力開発協会が実施する、原則23歳以下、幅広い職種を対象とする唯一の全国レベルの技能競技大会。昭和38年から毎年開催されており、技能競技を通じて、青年技能者に努力目



受賞した佐々木さん(左)と徳永さん



大会で作成したジャケット

受賞記念のメダル

標を与え、技能に身近に触れる機会を提供するなど、広く国民一般に対して技能の重要性や必要性をアピールし、技能尊重機運の醸成に資することを目的としています。洋裁部門では、指定された型紙をもとに裁断縫製、アイロンかけなどを行い、2日間(10時間)かけて1枚のジャケットを仕上げられるもの。出来栄だけでなく、安全性や片付け、手際の良さなど作業状態なども評価されます。入社3年目の佐々木さんと新入社員徳永さんは、小井手ファッションビューティー専門学校出身、学生時代にも同大会に挑戦した経験があります。同社は10月初旬より大会に向けて練習に集中できるような環境を整え、大会の仕様書を取り寄せ、岡山県からアドバイザーとして受賞経験者の技能士を迎え、注意点や評価のポイントなどのアドバイスを受けて、大会に備えました。



二人の受賞を喜ぶ館上工場長(左)

佐々木さん  
「自分のペースで、時間配分も予定通りにでき、最後のアイロンかけの時間を十分とれたのが良かった。会社の皆さんからお祝いの言葉をもらってうれしかった。現場の縫製ができることで、企画の仕事に活かせることもあると思うので頑張りたい」

徳永さん  
「就職し現場で縫製の技術を磨けたのが良かった。先生のアドバイスを先輩方の応援が、いい意味で支えになって自信をもつて取り組めたと思う。小さい頃から手芸が好きで、母のミシンを触りたい子どもだった。好きなことを仕事にできてうれしい」

館上恵工場長  
「全国大会出場で上位受賞は会社としても誇らしい。それだけの技能を持った若い世代の社員がいることは、イメージアップにもつながる。挑戦したい若い社員には会社を挙げて応援したい」

営業時間 休日 料金(税込) とき 所 ところ 締 締切 定 定員 問 問合せ

### THE FUCHU CHAMBER OF COMMERCE & INDUSTRY NEW MEMBER 新入会員紹介

### 可愛くておいしい♡安心安全なパンとおやつで笑顔をつくります!

国産の材料、天然酵母、最小限の添加物にこだわって0歳から年配の方までみんなが笑顔になれる可愛いパンの製造、販売、レッスン(オンライン、対面)、開業サポートをさせていただきます。よろしくお願いたします。



MIROKU (池内沙弥)

090-6433-3928  
住所 高木町813  
定休日 日曜日  
営業時間 午前10時~午後8時



### 若葉家具株

### ショールーム「わかばかべ」 JID(日本インテリアデザイン協会)AWARD 2024 インテリアスペース部門で銅賞を受賞

家具の製造・開発メーカーの若葉家具株(高木町12011井上隆雄社長のショールーム「わかばかべ」がJID(日本インテリアデザイン協会)AWARD 2024 インテリアスペース部門で銅賞を受賞しました。

JID(日本インテリアデザイナー協会)は、昭和44年以来日本のインテリアデザインの質と認知度を高めることを願って、優れたデザイン作品や関連活動の表彰を行っており、改良を経て平成26年よりweb siteを使った応募エントリーと第一次審査・第二次審査を行なうシステムに、JID独自の現地・現物審査を経て最終審査後、受賞作品を選定しています。

同ショールームは小泉誠氏監修デザインのもと、府中家具の魅力発信するミューズ・ジウム、製品を体験できる店舗、スタッフが「暮らしながら働く」を実践する事務所、隣接する庭では地域と連携したマルシェやワークショップを開催する「町の広場」として整備。府中家具の価値を未来へ繋ぎ、地域の拠点として多くの人が集い、交流する複合施設としてリノベーションしました。今回の受賞は、ショールームと共に地域に根差して歩む同社の取組も評価されました。

井上社長 地域と共に歩む私たちの取組がこのよう形で評価されたことを大変光栄に思います。空間と家具を心地よく見ていただくだけでなく、地域や他県からも人が集まり、府中の活性化に少しでもお役に立てればと願っています。

### 求職者情報

一府中市内に就職希望の方がいらっしゃいます(1月20日現在)

情報番号	希望職種
S24019363	食品の営業
S24003843	ビル・建物清掃員

☎(公財)産業雇用安定センター福山駐在事務所 (☎084-927-3511)

### 響く書



「光明」  
「神はこの世に不要なものを創らない」の言葉に母は光明を見いだした。  
書道家 金澤翔子



photo:Nacása & Partners Inc.



photo:Nacása & Partners Inc.

### 読みやすく

Web版がさら充実、本誌と併せていつでもどこでも、情報収集などに活用ください。

### 文字を大きく

### 10日間に10万人が読む雑誌 +plus 経済レポート

購読料  
3か月間=3,955円 1年間=13,637円  
(税込み4,350円) (税込み15,000円)  
(後払い1月割り1,450円) (前払い1月割り1,250円)

各種お問合せは info@keizai.co.jp

### 2025年版 企業年鑑 好評発売中

データCD セット販売価格  
税込 4,290円 (本体価格3,900円) (+1,100円)

(株)経済レポート 福山市御門町3丁目5-8  
TEL084-931-2000 FAX084-921-0244



購読契約(1年・6か月)をしてスマホやパソコンからいつでも見ることができます。

### リーグ保証制度のご案内

県内商工会議所の会員様向けの保証制度です。

- 限度額：500万円以内(別途要件あり)
- 保証料率：年0.45%~1.90%(別途割引あり)
- 資金用途：運転資金、設備資金
- 保証期間：7年以内(据置期間6か月以内を含む)
- 担保：原則不要

お申込み・お問い合わせ先 広島県信用保証協会 HIROSHIMA GUARANTEE

本所 082-228-5501  
呉支所 0823-21-9281  
福山支所 084-923-4893  
備前支所 0824-62-3917



(協会HP)

「高校生の採用に関する説明会」を開催します

府中商工会議所は、府中市、上下町商工会と連携して、府中で生まれ育った子ども達や府中で学んだ子ども達に、府中の企業への就職を推進する取組を行っており、この事業の一環として、毎年5月に「高校生を対象とした合同企業説明会」を開催しています。

このたび、新たな事業として「高校生の採用に関する説明会」を次の通り開催します。高校生の採用を検討されている事業所の方は、ぜひご参加ください。

**時** 3月14日(金)午後2時～3時  
**所** 府中商工会議所

**講師** 広島県立府中東高等学校  
就職支援教員(JST)  
坂本欣也氏

(国家資格キャリアコンサルタント  
キャリアカウンセラー)

**内** 高校進路指導部の就職支援スケジュールや内容、学校のスケジュールに沿った求人活動のあり方、府中東高校の現状・就職結果概要など

**問** 当商工会議所振興課  
(☎4518200)

※参加は無料ですが、事前に申し込みが必要です。  
※詳細は、当商工会議所ホームページをご覧ください。

2月28日(金)は  
備後府中焼きの日!

2月28日(金)は「備後府中焼きの日」です。備後府中焼きを広める会の協賛店舗で、トッピング無料や府中焼きの割引など、お得な限定サービスを実施します。

また、府中市のグルメ情報を紹介する「備後府中はしご飯」の公式アカウントをフォローし、「#備後府中はしご飯」「#府中焼き」の2つのハッシュタグをつけて府中焼きの写真を投稿すると、備後府中焼き提供店(一部の店舗除く)で使える最大5,000円相当の食事券が当たる「備後府中焼きSNS投稿キャンペーン」も実施しています。

各店舗の限定サービスとSNS投稿キャンペーンの詳細は、備後府中焼きを広める会のSNSやホームページ(府中商工会議所・備後府中焼きドットコム)をご覧ください。



令和7年度  
備後国府まつりの  
開催日が決定。

6月7日(土)に開催

例年7月第3週目に開催してきた備後国府まつりですが、この度日程を変更して開催することになりました。近年の7月の酷暑による熱中症の不安を鑑みて、安全にまつりを実施するため変更しました。

雨天などによる予備日は6月8日(日)です。

本誌『府中けいざい情報』への  
情報提供をお待ちしています

府中商工会議所広報係では、会員企業の新商品開発、新規事業展開、店舗・工場拡張などの情報を募集しています。お寄せいただいた情報の中から、本誌『府中けいざい情報』へ掲載させていただきます(ただし、記事の内容や誌面の都合などで、掲載できない場合があります)。

情報は、当商工会議所広報係(☎4518200)へご連絡いただくか、当商工会議所ホームページまたはE-mail(sounmu@fuchuccci.or.jp)でお寄せください。

**RYOBI**

できたらいいなの、  
その先へ。

セカイが軽くなる  
カンパニー

例えば重たいクルマが軽くなれば、燃費が良くなって環境への負荷まで軽くなる。軽い未来は、明るい未来だ。リョービは、世界トップクラスのダイカストメーカー。軽くてリサイクルしやすいアルミを自由に加工する技術でモビリティライフの「その先」へ。

できたらいいなの、その先を  
Webサイトで詳しく!



リョービ株式会社

ダイカスト | 建築用品 | 印刷機器

本社 〒726-8628 広島県府中市目崎町762  
東京支社 〒114-8518 東京都北区豊島5-2-8

**YASUHARACHEMICAL**

ヤスハラケミカル株式会社

自然と暮らしを  
科学でつなぐ会社です。

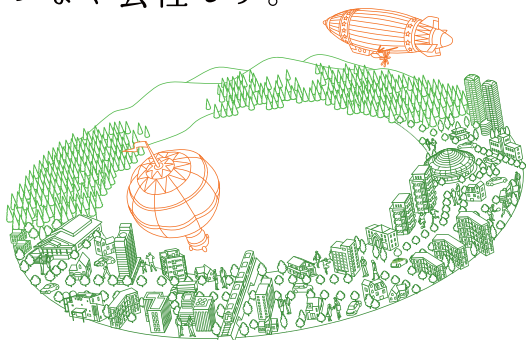

事業内容・主な用途

テルペン樹脂

粘着テープ、樹脂改質など

化成品

香料、溶剤、半導体用封止材など

ホットメルト接着剤事業

カップ麺の蓋材、包装、シーリングなど

ラミネートフィルム

ブックカバー

〒726-0013 広島県府中市高木町1071番地 HP: www.yschem.co.jp

TEL: (0847) 45-3530 FAX: (0847) 45-8639



リモンちゃん ピネンくん

府中市「初」の本格公園墓地

**府中南墓苑**  
～ 珀明山 十輪院～

一般墓 納骨堂 樹木葬 合祀墓

全区画永代供養権利付き

**めいしょう石材**

〒726-0023  
広島県府中市栗柄町883番4  
《営業時間》9:00～18:00

**0847-47-1441**