

月刊 府中

2024 12 第428号

けいざい情報

府中商工会議所



府中けいざい情報 第四二八号 令和六年十二月一日発行 毎月一回一日発行 平成三年一月十九日第三種郵便物認可
発行所 府中商工会議所 府中市元町四四五一 〇〇八四七四五一〇〇 FAX 〇八四七四五一〇 E-mail sounnu@fuchucci.or.jp https://fuchucci.or.jp
適格請求書発行事業者登録番号 T-5240005009529 https://www.facebook.com/fuchucci/

定価 二〇〇円
送料 別
〒100

モノにしたのは、 考えたコト

ものづくりを未来する。
kitagawa
株式会社 北川鉄工所
広島県府中市元町77-1 www.kiw.co.jp

おいしい瀬戸内の味を丸ごと食卓で

冷凍ご馳走かきフライ

冷凍ご馳走かきフライ

- パン粉つきなので揚げるだけ。手間がかかりません。
- 冷凍なので食べたいとき、食べたい量だけ調理可能です。いつでもサクサクのフライがお召し上がりいただけます。
- トンカツやから揚げなど、揚げ物メニューに一品加えてみませんか？

取扱品目 / 冷凍かきフライ、冷凍粒かき、フィレ製品、各種切り身

TAKANOBU 人と食を結ぶ企業 たくのぶ食品株式会社

URL <http://www.takanobu.jp> E-mail webmaster@takanobu.jp

- 本社・府中工場
〒726-0004 広島県府中市府川町209 TEL 0847-45-7500 FAX 0847-45-3501
- 三原工場
〒723-0032 広島県三原市須波西一丁目5番13号 TEL 0848-67-0750 FAX 0848-67-0300
- 安浦工場
〒737-2502 広島県呉市安浦町三津口四丁目4番15号 TEL 0823-84-7555 FAX 0823-84-4088
- 小原団地工場
〒729-0473 広島県三原市沼田西町小原200-82 TEL&FAX 0848-86-5789

INDEX 目次

- 2 「第6回あるちゃんええちゃん府中のお店大賞」決定
- 3 ビジネス掲示板
- 5 会議所のうごき
- 10 飛び出せ青年部
- 11 女性会の窓
- 13 経済のうごき
- 16 インフォメーション

月日が経つのは早いもので、今年も残りわずかとなった。
先月は、自転車に関する道路交通法の改正が行われた。一口に自転車といっても、さまざまな種類のものがあるように、自転車は、道路交通法上「軽車両」という車の仲間だ。この自転車に関しては、令和5年4月にヘルメットの努力義務がなされたことは記憶に新しく、その名の通り「努力義務」のため罰則対象にはならないが、今回の改正は違反すると罰則対象になるところが大きな違いだ。改正の主な目的は、自転車等による交通事故を防止することで、自転車の酒気帯び運転、自転車運転中の「ながらスマホ」が罰則の対象となる。更に令和8年5月までは、車が自転車の右側を通過する際のルール新設、普通仮免許等の年齢要件引き下げ、自転車等に対する反則金制度の新設が行われる予定だ。こうして次々と法改正が行われるのはなぜなのかを考えると、私たち自身が招いた結果であることは否めない。この変化が考えるきっかけになり、みなが責任ある運転を心掛け、事故が減ることを願うばかりだ。(S)

府中商工会議所会員数 1,570事業所(11月20日現在)

— 今月の表紙 —

「土井木工(株) ネコ型ボディブラシ」



土井木工(株)と熊野筆の(株)晃祐堂がコラボして誕生したボディブラシ。この取組は、Makurake(株)BEAMSと地方の事業者が共に開発する「ローカル共創プログラム」の企画で誕生しました。東京インターナショナル・ギフト・ショー「女性のハートをキャッチするギフトグッズコンテスト」で、伝統と革新が素晴らしいと審査員満場一致の大賞でした。申し分ない品質に加え、愛猫家や可愛いを愛する女性たちの心をつかんだ画期的ボディブラシです。(8頁参照)

編集者だより

タクシー → 観光バス → 旅行 →
新業態「外出機会創造支援業」

広島県知事登録旅行業第2-319号



チュウタクバス・チュウタクツーリスト

HP <https://www.chutaku.co.jp> E-mail info@chutaku.co.jp

最高の移動サービスを「安心・安全・快適」に！！

■本社・府中営業所

〒726-0012 広島県府中市中須町1675 TEL(0847)45-4128 FAX(0847)45-5590

■福山営業所

〒720-0001 広島県福山市御幸町上岩成933-1 TEL(084)949-3355

■タクシーのご用命は **フリーダイヤル 0120-524-445**

【府中】 (0847)45-5555

【福山】 (084)949-3377



YASUHARACHEMICAL

ヤスハラケミカル株式会社

事業内容・主な用途

自然と暮らしを
科学でつなぐ会社です。

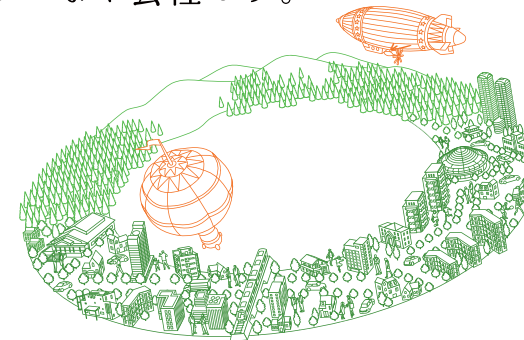

テルペン樹脂

粘着テープ、樹脂改質など

化成品

香料、溶剤、半導体用封止材など

ホットメルト接着剤事業

カップ麺の蓋材、包装、シーリングなど

ラミネートフィルム

ブックカバー

〒726-0013 広島県府中市高木町 1071 番地 HP: www.yschem.co.jp

TEL: (0847) 45-3530 FAX: (0847) 45-8639

ECO



リモンちゃん



ビノンくん



経営者の退職金として、節税しながら老後の生活資金などを積み立てていただく「おトク」な制度 小規模企業共済制度

小規模事業者の経営者や役員、個人事業主などのための、積み立てによる退職金制度です。現在、全国で約162万人の方が加入されています。掛金は全額を所得控除できるので、高い節税効果があります。将来に備えつつ、契約者が様々なメリットを受けられるおトクな制度です。

小規模企業共済のおトクポイント

①掛金は全額が所得控除、加入後も増減可能

月々の掛金は1,000～70,000円まで500円単位で自由に設定が可能で、加入後も増額・減額できます。確定申告の際は、その全額を課税対象所得から控除できるため、高い節税効果があります。

②受取り時も税制メリット

共済金は、廃業や退職時のほか、65歳以上で180カ月以上掛金を納付した方も受け取ることができます。受取りは「一括」「分割」「一括と分割の併用」が可能で、一括受取りの場合は退職所得扱いに、分割受取りの場合は、公的年金等の雑所得扱いとなり、税制のメリットがあります。

③低利の貸付制度を利用できる

掛金の範囲内で事業資金の貸付制度を利用いただけます。低金利で、即日貸付も可能です。

取引先の倒産時に、無担保・無保証人で掛金総額の10倍まで、迅速に必要な事業資金を借入れできる「安心」の制度

経営セーフティ共済(中小企業倒産防止共済制度)

取引先事業者が倒産した際に、中小企業が連鎖倒産や経営難に陥ることを防ぐための制度です。

無担保・無保証人で掛金の最高10倍(上限8,000万円)まで借入れでき、掛金は損金または必要経費に算入できる税制優遇も受けられます。

経営セーフティ共済の安心の4つのポイント

①無担保・無保証人で、掛金の10倍まで借入れ可能

共済金の借入れは、無担保・無保証人で受けられます。共済金貸付額の上限は「回収困難となった売掛金債権等の額」から「納付された掛金総額の10倍(最高8,000万円)」の、いずれか少ないほうの金額となります(ただし、貸付額の1/10が掛金総額から控除されます)。

②取引先が倒産後、すぐに借入れできる

取引先の事業者が倒産し、売掛金などの回収が困難になったときは、その事業者との取引の確認が済み次第、借り入れることができます。

③掛金を損金、または必要経費に算入できる

掛金月額額は5,000～20万円まで自由に選べ、増額・減額できます。また確定申告の際、掛金を損金(法人の場合)、または必要経費(個人事業主の場合)に算入できます。

④解約手当金が受け取れる

共済契約を解約した場合は、解約手当金を受け取れます。自己都合の解約であっても、掛金を12カ月以上納めていれば掛金総額の約8割以上が戻り、40カ月以上納めていれば、掛金全額が戻ります(12カ月未満は掛け捨てとなります)。

問合せ先:府中商工会議所振興課(☎45-8200)



Be a driver.

マツダオートザム府中
TEL:0847-45-0111

角モータース株式会社
広島県府中市高木町332-1
TEL:0847-45-2091

くるま村 CARDY 中古車展示場
TEL:0847-40-0033



第6回あるちゃんええちゃん 府中のお店大賞



決定

あるちゃんええちゃん府中のお店大賞は、府中市内の小売店・飲食店・サービス店の中から、個性的で魅力ある店舗を意欲的に行い、市民から親しまれているお店を表彰するものです。

第6回目となる今回は「新規開店部門」「接客・サービス部門」「イノベーション部門」の3部門で市民の皆様にご投票していただきました。開票の結果、各大賞1店・準大賞1店、審査員特別賞1店の7店が決定しました。

11月6日(水)に記者発表が行われ、11月15日(金)の府中商工会議所会員大会において、表彰されました。



— 884人 3部門延べ1,085票の投票結果と主な投票者のコメント —

イノベーション部門

大賞 立石電器産業(株)
●家電販売
(元町42418 ☎454238)

・電器屋さんなのにカフェやセルフエステ、お料理教室など様々なことをされている。
・自家焙煎している美味しいコーヒーをいただくことができた。
・住みやすい街づくりのため、まごころサポートなどにも携わっていて地域を盛り上げている。

準大賞 喫茶マロン ●喫茶店
(元町4237 ☎460618)

接客・サービス部門

大賞 (有)エルみやおく(くつとインソールの店アルマ)
●くつとインソールの販売
(府中町170 ☎418492)

・足の特徴や好みを覚えてくれていて必ず合う靴を薦めてくれる。
・履き方の指導も丁寧に分かりやすくしてくれる。
・足と靴の健康を勉強されていて、アドバイスも的確。

準大賞 (有)スミ美容室 ●美容室
(府中町957 ☎415852)

新規開店部門

大賞 喫茶マロン ●喫茶店
(元町4237 ☎460618)

・子どもからお年寄りまで幅広く来店、テイクアウトしているのも見かけます。地域に活気をもたらしていると感じます。
・リーズナブルで美味しくて、お店の雰囲気も素敵。
・子ども達がお店の前でアイスクリームを食べている姿がとてもほのぼの。

準大賞 ここまる理学LABO
●全身メンテナンス
(広谷町11069 ☎09075927030)



受賞店の代表と岡崎浩二副会頭(左)、商業振興委員会土井啓嗣委員長(右)



パソコンを使った抽選の様子

記者発表

11月6日(水)に記者発表を実施しました。各賞の発表後、抽選会を行い、投票者の中から抽選で20人に受賞店が使える商品券(2,000円分)をプレゼントしました。

受賞の理由

審査員である当商工会議所商業振興委員会(土井啓嗣委員長)が審査。部門問わず、地元の人々に喜ばれているお店を選定。お子様連れでも気兼ねなく行ける新規開店を応援します!

審査員特別賞

So-netmo ●Cafe
(ソネットモ) (元町46333)

・子どもも安全な小上がり席もあり、子どもを連れて利用しやすい。
・メニューもリーズナブルなうえにボリュームもあり、地元食材もたくさん使われているので彩りも良く美味しかった。
・子育て世代を応援する府中市には、ぴったりのCafeが府中天満屋の2階にできて嬉しい。

● 講師 テーマ 事業を引き継いで思う事
講師 (株)道下工務店 代表取締役 道下幸治氏

● 講話

● グループフェイスカッション
グループ内で自己紹介を行い、問題点などテーマを決め、ディスカッションを行った後、各チームごとに意見交換の内容を発表。

受講者 9人
次回育成塾 令和7年1月17日(金)
午後3時～5時開催
※詳細は、同封チラシをご確認ください。

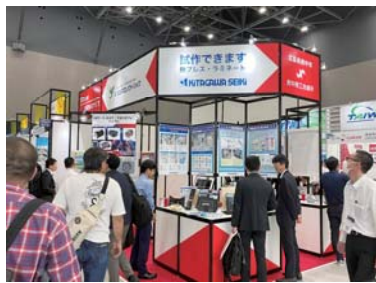

【出展企業50音順】
北川精機(株)、(株)ツシマエレクトリック
真辺工業(株)、(株)モノミシ



10 前回の会員新年互礼会



申込みはこちら

時とき 所ところ 内内容 問問合せ 締締切 料料金(税込)

会議・セミナー報告

■人材育成委員会(立石克昭委員長)

時 10月18日(金)午後2時10分～
内 学びフェスタへの出展状況とイベントの内容を説明。12月開催の議員懇談会の内容、若手経営者・後継者キャリア育成塾の進行及び今後の開催について協議した。次回委員会は令和7年1月17日(金)に開催することを確認。

■若手経営者・後継者キャリア育成塾の開催

時 10月18日(金)午後3時～5時
内 終了後、懇親会を開催

■機械金属工業部会(内田雅敏部会長)

第7回名古屋オートモティブワールド2024(自動車部品&加EXPO)へ合同出展
時 10月23日(水)午後6時30分～8時
内 ポートメッセなごや(名古屋港区)

本事業は、競争力強化販路開拓事業として、府中商工会議所が府中市から出展の小間料や装飾費などの補助を受けて実施したもの。オートモティブワールド2024は、自動車関連の5つの展示テーマに約700社が出展。中部近畿地方を中心に世界中から約2.7万人の自動車技術者等が来場しており、年に2回と名古屋1回の計3回開催されている。機械金属工業部会として、合同出展するのは今回で8回目。府中市の主要産業である機械金属業に対して、新規取引先の開拓や機械装置の販売などの成果を得ることができた。

新年の幕開けを鏡開きで乾杯 会員新年互礼会

府中商工会議所は例年、関係官公庁などの来賓を招き、会員が一堂に会して新年のあいさつや情報交換をさせていただく、新年互礼会を開催しています。会員事業所同士の新年のあいさつ、名刺交換の場としてご利用ください。
※午後4時30分から当所女性会によるお茶の接待を行います。
時 令和7年1月6日(月)午後5時～
所 当商工会議所4階大ホール
締切 12月9日(月)
料 1人5,000円
申込方法 本誌同封の申込書に会費を添えて、当商工会議所総務課(☎45-8200)へ。1事業所から何人でも申し込みが可能です。

各種定例 個別相談会 要予約 秘密厳守

■定例金融相談会
とき 第2・4木曜日 午前10時～正午
相談員 日本政策金融公庫福山支店相談員 府中商工会議所経営指導員

■事業承継個別相談会
とき 12月12日(木) 午後1時～4時 (原則、毎月第2木曜日開催)
相談員 広島県事業引継ぎ支援センター専門家

■知的財産定例相談会
とき 12月16日(月) 午前10時～午後4時 (原則、毎月第3月曜日開催)
相談対応機関及び相談会対応者所属 INPIT広島県知財総合支援窓口

■働き方改革無料相談会
とき 12月18日(水) 午後1時～4時 (原則、令和7年1月までの第3水曜日開催)
相談員 社会保険労務士

■出張よろず相談会
～経営課題、補助金等にご活用ください～
とき 12月20日(金) 午後1時～5時 (原則、毎月第3金曜日開催)
相談員 よろず支援拠点 コーディネーター 有木 宏行氏

金融情報 (11月20日現在)

■マル経融資(小規模事業者経営改善資金)
利率 1.45%
融資額 2,000万円以内
※1,500万円を超える場合は、事業計画書が必要となります。
返済期間 10年以内(運転資金7年以内)
対象 従業員20人以下【商業・サービス業(宿泊業・娯楽業を除く)の場合5人以下】の事業所
担保・保証 商工会議所の推薦で不要
府中市からの利子補給(0.5%)により、借入れから2年間は、実質金利が0.95%になります。

■新型コロナウイルス対策の融資の取扱いは12月末日まで延長になりました。

■新型コロナウイルス対策マル経融資
利率 1.45% ※当初6年間は、府中市の利子補給により実質0.95%。
融資額 1,000万円以内
※通常のマル経融資とは別枠となります。
返済期間 20年以内
※据置期間5年以内
要件 新型コロナの影響で、最近1カ月の売上(または過去6カ月の平均)が前5年のいずれかの同期と比較して5%以上減少している方、もしくは債務負担が重くなっている方(運転資金のみ)。

■国の事業ローン(日本政策金融公庫普通貸付)
利率 2.30%～(基準利率)
(担保等の条件により変動します。)
融資額 4,800万円以内
(特定設備は、7,200万円以内)
返済期間 10年以内(運転資金7年以内)
担保 金額に応じて担保が必要

12月の手続・届出・申請等

提出期限または期間	内容	関係先
12月2日(月)	所得税予定納税額の納付(2期分) 国民健康保険税の納付(5期分) 後期高齢者医療保険料の納付(5期分)	税務署
12月25日(水)	固定資産税の納付(4期分) 国民健康保険税の納付(6期分) 後期高齢者医療保険料の納付(6期分)	市役所
12月31日(火)	個人消費税簡易課税制度選択の届出	税務署

主な補助金の申請等

応募締切	補助金名
～随時受付中	中小企業省力化投資補助金

e.z.4 イージーアップ
特許 第6527629号 登録 第1633981号
「腕も腰も」補助する 超軽量アシストスーツ
早稲田大学共同研究開発商品
早稲田大学UPe「イージーアップ」は、早稲田大学理工学系工学部情報生産システム研究科機械システム設計研究室との共同研究により開発された製品です。

2021年度 日本機械学会(技術)賞
2019年度 産業奨励賞
第22回 日本福祉工学会技術賞
軽労化 労働者負担軽減効果検証事業
株式会社 Asahicho
本社/広島県府中市府川町110
TEL (0847) 45-4354 FAX (0847) 45-5232
http://asahicho.co.jp

Asahicho

コムの力で自然な補助力。前後だけでなく左右の動きにも対応!

《おいしい府中焼き》あります!

備後府中焼き 鉄板焼き 一宮 いっきゅう 《府中店》
ご連絡はコチラ ☎0847-54-2419
府中市府中町559-2 府中市地域交流センター 南館 《営業時間》11:00～14:00 17:00～21:00 《定休日》木曜
できたて! 持ち帰りも大歓迎!

第22回会員大会を開催 180人が集う



先崎氏の講演の様子

府中商工会議所は、11月15日(金)に、第22回目となる会員大会を開催しました。

当日は、第45回永年継続事業所表彰及び第67回優良従業員表彰、第6回あるちゃんええちゃん府中のお店大賞の表彰を行いました。

また、式典終了後、先崎彰容さんによる講演会を「誇りある国をどう創るのか」というテーマで開催。歴史上の人物の行動からみた現代日本の社会問題を興味深く話していただきました。

各表彰を受賞された方々は次のとおりです(敬称略)。

◆優良従業員表彰

日本商工会議所会頭表彰
一勤続40年表彰— 4人

桑田浩次(株Asahicho)

館上恵(株Asahicho)

木村彰浩(株松創)

向井寛(株松創)

一勤続30年表彰— 11人

水井隆人(株Asahicho)

田邊裕二(キタガワエンジニアリング(株))

矢崎健児(北川冷機(株))

橋高大悟(株協和産業)

根之本和則(株ジーベック)

田原喜三(しみず木材(株))

石田英喜(株ツシマエレクトリック)

黒川康晴(株パンジー)

森戸博信(株府中電機工業所)

鍋田光宏(株松創)

西江功(株松創)

このほか府中商工会議所会頭表彰で、勤続20年表彰を11人、勤続10年表彰を17人、勤続5年表彰を4人が受賞されました。

※第6回あるちゃんええちゃん府中のお店大賞の受賞者は、本誌2頁に掲載。



◆永年継続事業所表彰

日本商工会議所会頭表彰
一創業30年以上— 26社

【120年】 浅野味噌(株)

【110年】 桐工業(株)

【100年】 岡本(株)

【90年】 ハツ尾農園

【80年】 リョービ(株)

【70年】 大島豆腐店/サダシゲ特殊合板(株)/千田屋硝子店

【60年】 (株)日本コフィン/(株)富士化粧合板/(株)藤原工業

(株)山田機械工具

【50年】 北川冷機(株)/後藤社会保険労務士事務所/三協運輸(株)

ナカタニ時計店/フジタ電器/山吹彫刻

【40年】 (株)アジ工業/アリス美容室/(株)テクニカルアーク/寺崎木材

(株)福田クレーン/宮奥エンジニアリング

【30年】 カケエ・コーポレーション/(株)大吉ラーメン



優良従業員表彰



永年継続事業所表彰

府中ビジネス講座

令和6年度新入社員フォローアップセミナー 受講者インタビュー

入社1年目までの社員の方を対象に、10月24日(木)、新入社員フォローアップセミナーを開催しました。講師は、(株)パシオンの西藤諭美子社長で、38人が受講し、挨拶の仕方や言葉遣いなどを復習するほか、何のために働くのか、目標達成をするためにはどうしたらよいかなど、他社の同期生達とグループ形式で学びました。

■受講者インタビュー



(株)Asahicho
とくなが ゆうか
徳永 遊花さん

■仕事の内容は。

日本製生地と国内縫製にこだわったデニムワークウェアの製造ラインの1員として、縫製業務を行っています。学生時代に学んだ洋裁の技術が活かせる職場で、資格取得をバックアップしていただいています。「技能五輪全国大会」の洋裁部門に出場するので入賞を目指して、練習を重ねています。

■今回のセミナーを受けての感想は。

「何のために働くのか」をグループのみんなで作って、意見を出し合い共有することで、長期的・短期的な目標を具体的に決めて働くことが大切だとい

とを学びました。また、同じような不安や悩みを抱えている方も多く、これから仕事を始めるうえでの励みになりました。

■今後の抱負は。

新入社員の今だからこそ、積極的に質問したり、新しいことに挑戦したりして、技術を磨いて早く先輩方に追いつきたいと思っています。

また、来年2月に実施される既製服製造の国家資格の取得を目指して、経験を重ねながらスキルアップを図っていききたいと思います。



新入社員フォローアップセミナーの様子

年末調整の準備はお早めに 個人青色申告事業者の方へ 年末調整個別相談会のご案内

府中商工会議所は、個人青色申告事業者を対象に年末調整の手続きについて、次のとおり個別相談会を開催します(原則予約制)。

時 令和7年1月9日(木)・10日(金)
午前9時～午後4時30分

所 当商工会議所

対 象 1従業員につき一律1,000円

納付期限 令和7年1月20日(月)

携行品 令和6年分所得税源泉徴収簿(給与台帳)、納付書(※忘れると納付手続きが完了しません)、国民年金保険料等証明書、令和6年分保険料控除申告書及び支払った保険料の証明書、令和7年分扶養控除等(異動)申告書、令和6年分給与所得者の基礎控除申告書、給与所得者の配偶者控除等申告書兼年末調整に係る定額減税のための申告書、給与支払報告書、給与支払報告書(総括表)、令和6年分給与所得の源泉徴収票等の法定調書合計表、(参考のため、令和5年分の年末調整資料一式も持参)、事業主のマイナンバーカードまたは通知カードと免許証等身元が確認できるもの。

☆マイナンバーの記入について

法定調書の提出義務者は、源泉徴収票へマイナンバーを記載しなくてはなりません。「給与所得者の扶養控除等(異動)申告書」「給与所得者の配偶者控除等申告書」へ給与所得者本人や控除の対象になる配偶者・扶養親族等のマイナンバーを記載したものをご持参ください。

旭・スチール工業株式会社

船舶機装品(防火戸・防火窓)、鋼製建具の製造・販売
スチールの総合センター

〒726-0013 広島県府中市高木町669 TEL (0847) 45-3660 FAX (0847) 45-5284
MAIL: asahi@fuchu.or.jp URL: https://www.asahi-steel.co.jp



点検はもちろん、消火器の
販売・消防設備設置工事も



〒726-0004 広島県府中市府川町153-1
TEL: 0847-45-3088 FAX: 0847-45-8485

info@tussima.co.jp

ドローンスクールはこちらで確認⇒

私たちの生命と財産を
火災から守ってくれる
これらの消防設備には
法定点検が必須です。

この点検済票
貼付されていますか?



府中商工会議所 生命共済制度

当生命共済は、府中商工会議所が、アクサ生命保険株式会社と締結した定期保険(団体型)と当商工会議所独自の給付制度を会員のみなさまにご利用いただくものです。

入院給付金付災害割増特約・ガン重点保障型生活習慣病一時金特約付定期保険(団体型) + 府中商工会議所独自の給付制度(見舞金・祝金・祝品制度)

業務上・業務外を問わず24時間保障

毎年収支計算し、剰余金があれば配当金も!

商工会議所独自の給付制度も!

1年更新で医師の診査なし

福利厚生制度にご活用いただけます!

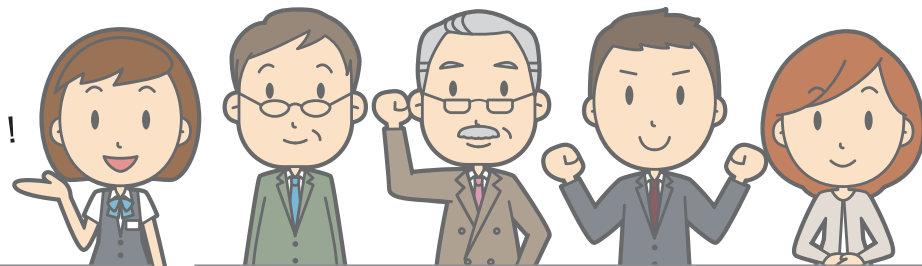

定期保険(団体型)

(入院給付金付災害割増特約・ガン重点保障型生活習慣病一時金特約付)

商工会議所独自の給付制度

(見舞金・祝金・祝品制度)

3口ご加入の場合

死亡

不慮の事故による死亡 750万円
上記以外による死亡 150万円

高度障害

不慮の事故による高度障害 750万円
傷害または疾病による高度障害 150万円

入院

〈入院給付金〉
不慮の事故による入院 一日につき 4,500円

〈ガン入院一時金〉
ガンで一日以上入院(1年に1回限度) 6万円

〈6大生活習慣病入院一時金〉
6大生活習慣病で1日以上入院(1年に1回限度) 3万円

〈ガン先進医療一時金〉
ガンの治療を目的とした先進医療による療養 15万円

病気による入院見舞金 ... 1回の入院につき 9,000円
事故による通院見舞金 ... 1回の通院につき 9,000円
結婚祝金 ... 9,000円
出産祝金 ... 9,000円

□数に
関係なく
贈呈
還暦祝品...60歳時に記念品贈呈
満了祝品...満了時に記念品贈呈

加入資格 府中商工会議所会員事業所(特別会員を含む)の事業主、役員、従業員(家族従業員を含む)で、加入される年の12月1日現在年齢が14歳6カ月を超え75歳6カ月までの方が対象。ただし、60歳6カ月を超え75歳6カ月までの方の加入(増額)は5口までを限度とします。なお、75歳6カ月を超える方は85歳6カ月まで更新のみできます。

記載の内容は生命共済制度の一部を記載したものです。ご加入にあたっては、パンフレット及び重要事項説明書(契約概要/注意喚起情報)を必ずご覧ください。

お問合せ先：府中商工会議所共済係 引受保険会社：アクサ生命保険(株)広島中央営業所
0847-45-8200 0847-45-6326

NEKIのアレ!コレ!

NEKIの物販コーナーに出品している、各特産品をご紹介します。

今月の事業者 土井木工(株)
(府川町57-1 ☎45-0101)

熊野筆シリーズ ハイライトブラシ(3種類) ... 3,850円
ネコ型ボディブラシ 24,200円 フェイスブラシ ... 6,600円 ※全て税込み



ネコ型ボディブラシ



メイクブラシ各種

押しポイント

- **ネコ型ボディブラシ**
熊野筆で作ったネコ型のボディブラシ第97回東京インターナショナル・ギフト・ショー春2024で約200社が応募する「女性のハートをキャッチするギフトグッズコンテスト」で大賞を受賞した商品。肉球の「手のひら」と「指」の部分で硬さが異なります。ネコ好きさんも必見!
 - **ハイライトブラシ**
「果樹園」をキーワードにデザインされたメイクブラシ。果実に頬ずりするような...果実の色を肌に写すような...そんな素敵な気持ちでメイクできるようにと作られたブラシ。
 - **フェイスブラシ**
やさしい肌あたりを実現しております。水に強いのも特徴の1つ。
- ひと言** 化粧筆は、パッケージも可愛いので、プレゼント用に購入される方も多いです。

【特産品出品事業者を募集中】

• 出品商品 ・原則、府中市内及び近隣の事業者等が製造する加工食品、工芸品等
・府中市内及び近隣の食材を使って製造し、かつ府中市及び近隣の魅力発信が見込まれる加工食品
※原則、食品は買取販売、非食品は委託販売です。
担当/府中商工会議所 振興課 地域振興係 ☎45-8200



府中まちなか繁盛隊 便り

府中まちなか繁盛隊 ハッピーハロウィンin府中2024

時 10月27日(日)
所 i-coreFUCHU

当日は、延べ約2,000人の来場者で、各々子どもから大人まで仮装をして同事業に参加されました。また、10月1日から実施していたスタンプラリーを完成させた子どもにはお菓子の詰め合わせを配布。仮装コンテストやステージ発表、マルシェやゲームコーナーも併せて開催しました。

1カ月のスタンプラリーと当日のマルシェにより、府中まちなか繁盛隊会員店舗のPRに繋がるとともに、多くの子ども達の笑顔で溢れた1日となり、府中市の活性化にも貢献することができました。

関係者の皆様をはじめ、当日来場して下さった多くの方々スタッフの皆様のおかげで大きなトラブルもなくイベントを無事終えることができました。



ご協力誠にありがとうございました。



令和6年度広島県商工会議所 青年部連合会 交流事業へ参加

10月20日(日)、東広島市のシャープ広島スポーツセンターにて、広島県連交流事業としてソフトバレーボールが行われました。

本交流事業は、一人でも多くの会員が県連に携わるきっかけになる事業にしたいという想いから開催されており、各単会から多くの会員が参加し、府中YEGからは8人の会員が参加しました。
通常のルールとは異なり、試合の途中から「次に打つ人の単会名を叫ぶ」「ボールを風船に変更」「手の使用禁止」など10種類ほどの特殊なルールにより、運動が得意・不得意関係なく終始笑いが絶



えない交流事業となりました。
普段なかなかできない適度な運動とともに、他単会の方ともしっかりコミュニケーションがとれ、府中YEGにとって非常に有意義な1日となりました。

会員大会PR キャラバン活動を実施

第9回広島県商工会議所青年部連合会会員大会の府中大会に向け、県内8単会へのキャラバン活動が無事終了しました。

11月30日(土)に本番を迎える府中大会は、府中ならではの魅力を活かし、参加者に心温まるおもてなしを提供することを目指しています。府中市が誇る食



事を提供し、メンバー全員の温かい心が込められた会員大会となるよう、準備を着々と進めています。
青年部メンバーが一体となり、当日、参加者の皆様が「また訪れたい」と感じるような、特別な時間をお届けするために努力を重ねてまいります。

New Face!

■新入会員紹介



Carat(カラット)
オーナー
小林 三恵さん
こばやし みえ

Q1 仕事内容
飲食店。

Q2 入会のきっかけ
知り合いの紹介です。

Q3 青年部の印象
皆さん明るく府中のために頑張っている印象です。

Q4 趣味
旅行、ゲーム、漫画。

Q5 今後の抱負
府中市で飲食店を経営しているのので、府中を盛り上げられるように頑張りたいです。また、府中のことを良く分かっているないので、これから勉強していきたいと思っています。

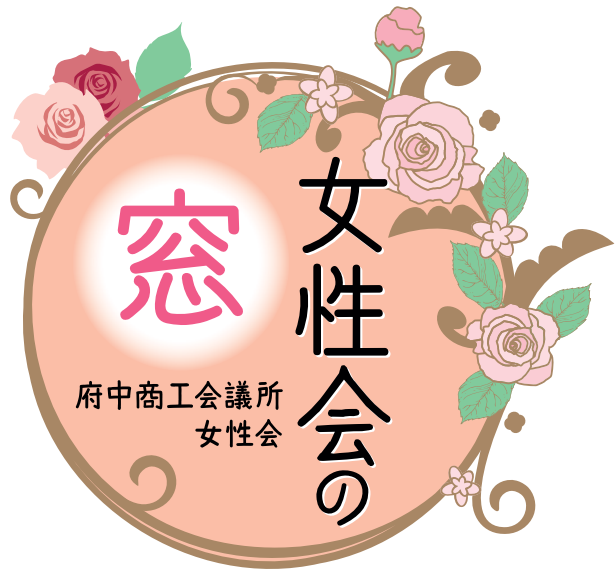

女性会の窓

府中商工会議所
女性会

絵画コンクール 事業を実施



府中商工会議所女性会は、「私の一僕の一！府中市の好きなところを描こう」をテーマに絵画コンクールを実施しました。応募総数172点で、一次、二次審査を実施し、特別賞4点を含む合計26点が受賞の栄冠に輝きました。
審査会では、素晴らしい作品を前に小野申人市長、萩野雅裕教育長、教育委員会主査、府中商工会議所の岡崎浩二副会頭をはじめ、女性会のメンバーも真剣に絵画の前を行ったり来たりしました。毎年描かれる、府中市の魅力についての作品に、審査員全員が終始笑顔で審査することが出来ました。

10月4日(金)に府中商工会議所で表彰



式を開催し、特別賞の4人に賞状を贈りました。

府中市長賞は、画用紙いっぱいに国蝶オムラサキを描いた府中市立旭小学校1年の小寺佐季さん。「羽の模様が難しかった。普段からテレビ画面の静止画を写して絵を描くのが好き」と話してくれました。

府中商工会議所会頭賞は、いつもの通路の風景を描いた府中市立上下中学校2年の竹内あずはさん。「いいお天気の日を選んで白壁の街並みを丁寧に描いた。絵を描いていると時間を忘れてしまう」と楽しそうに説明してくれました。

府中市教育長賞は、備後国府まつりのパレードの時のドラム隊を描いた府中市立栗生小学校6年の橋高夏輝さん。「楽器の細かいところを描くのが大変だった。いい思い出になった」と喜んでいました。

府中商工会議所女性会長賞は、自身の入学式の日の砂川沿いの桜並木を描いた府中市立国府小学校5年の宗藤楓大さん。「丸めたラップに絵の具を付けて桜を描いた。頑張った工夫から選ばれて嬉しい」と笑顔で答えてくれました。

皆さん、堂々とインタビューにも答えられ、府中市の魅力を語ってくれました。今後も新たな発見を楽しみに、この絵画コンクールを継続していきたいと感じました。
特別賞、優秀賞、入賞、入選作品の計26点は10月14日(月)まで、i-coreFUCHUで展示しました。

リサイクル着物

Lasiku

姉妹店

灯りのお店 ホタル

留袖・振袖・趣味の着物・アンティーク着物・お稽古用着物から
手芸用の布まで取り揃えています。

アンティーク、作家物などの照明をはじめ、グラス、ガラスの
オブジェなど灯りを楽しめる商品を取り揃えております。

〒726-0004 広島県府中市府川町492
TEL.0847-45-2076 携帯.090-6409-5075

Carat



〒726-0004
広島県府中市府川町89-8
TEL:0847-46-1860
☎090-9502-0182

令和6年9月県内景気観測調査

令和6年9月に実施した景気観測調査は次のとおり。この調査は広島県商工会議所連合会が主催し、県内13商工会議所が共同で行っているもので、今回の集計企業数は799社（製造業324社、非製造業475社）。

令和6年9月の景況

9月の景況をみると、総合全業種DI「良い」-「悪い」は▲10.6と、前回6月調査▲9.8からほぼ横ばいに推移した。

地域別では、県内西部（広島、呉、三次、庄原、大竹、東広島、廿日市商工会議所管内）で▲10.2（前回6月調査▲11.0）となり、前回と比較してほぼ横ばいに推移した。また、県内東部（尾道、福山、三原、府中、竹原、因島商工会議所管内）では▲11.1（前回6月調査▲8.5）となり、前回と比較して2.6ポイント下降した。

業種別では、製造業は食品・鉄鋼・非鉄金属、造船・同関連、土石・窯業、その他（製造業）が上向き、木材・木製品、機械・金属製品、自動車・同関連、合成樹脂・ゴム製品、衣服・繊維製品が下向き、紙・紙製品・印刷が横ばいとなった。DIは6月▲9.9→9月▲11.1となり、前回と比較して1.2ポイント下降した。非製造業では、消費財卸

売業、サービス業が上向き、建設業、生産財・資本財卸売業、小売業、その他（非製造業）が下向きとなった。DIは6月▲9.7→9月▲10.3となり、前回と比較してほぼ横ばいに推移した。

【10～12月の先行き見通し】

9月と比較した10～12月の先行き見通しでは、総合（全業種）DIは、▲1.9を見込む（6月調査による7～9月先行き見通し総合DIは▲6.6）。

地域別の総合（全業種）DIは、県内西部で2.7、県内東部で▲5.9となる見込み。

業種別では、製造業は▲1.2、非製造業は▲2.3となる見込み。

県内景況の推移

※DI（景況判断指数）は、「好転」とする回答割合から「悪化」とする回答割合を差し引いた値で、プラスなら強気、マイナスなら弱気などの景況感を示す。

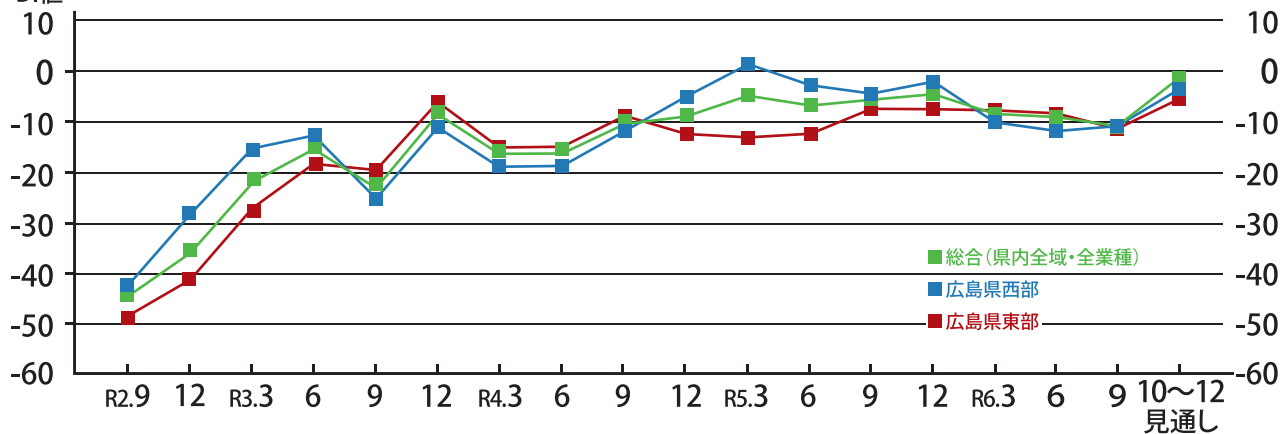

広島県西部(■)とは、広島、呉、三次、庄原、大竹、東広島、廿日市の各商工会議所管内
 広島県東部(■)とは、尾道、福山、三原、府中、竹原、因島の各商工会議所管内

削りのドクター

お客様のあらゆるニーズに応えることができる加工技術の提案を行っています。

MARUYOSHI 株式会社

府中 〒726-0004 広島県府中市府川町84-1
 TEL:0847-45-3570(代) FAX:0847-45-5214

URL: <http://www.mf-maruyoshi.co.jp>
 E-mail: info@mf-maruyoshi.co.jp



日本メンタルアップ支援機構
代表理事 大野 萌子

電話の良さを見直そう

いつの頃からか、「電話はオワコン(終わったコンテンツ)」といわれるようになりました。マルチタスクに追われ、人手も少なく余裕がない状況で、お互いが時間を合わせなければ用をなさないツールを排除する方向に向かうのはある意味自然です。いつでも気兼ねなく送れて、相手も自分のタイミングで開封できるメールが台頭しているのですから、なおさらです。

「相手の時間を奪う」と揶揄(やゆ)される電話ですが、果たしてそうでしょうか。実は、メールのやりとりにこそ膨大な時間がかかっていることを見逃してはなりません。一日の業務の半分は、メールの返信に明け暮れているという話もよく聞きます。また、電話は文字だけでは伝えきれないニュアンスを共有するためには必要なツールです。特に、相手との行き違いがあったときには、何度も文字でやりとりするよりも、電話をかけて確認することであっさり誤解が解けることがあります。

さらに、文字ツールと比べて伝え合う情報量が圧倒的に多いというメリットもあります。一般的にスピーチ原稿は、1分間に約300文字を目安に作成するといわれています。それを基に考えると、

数分間のやりとりで数千字の情報を伝え合えることとなります。通常はそのような長いメッセージを送ることはありません。これだけ考えても情報量の差を感じていただけるのではないのでしょうか。

電話番号を大々的に不特定多数に開示するのは、理不尽なクレームや勧誘などに使われることにつながるなど、リスクが高くなります。しかし、交流がある人や取引先との電話の利用はむしろ、大量の情報を伝え合うことができるため、メリットの方が大きいと思います。基本的に、就業時間内(フリーランスであれば、あらかじめやりとりできる時間帯を共有しておくが良い)であれば、いつ電話をかけてもマナー違反になることはありませんし、手が離せないときは相手が出ないはずですので、そこまで気を使う必要はありません。ただ、電話は緊急時に使用するツールといった認識も強いことから、留守電になったら、一言用件を残しておく配慮ができるとうれいですね。

若い世代を中心に、電話を敬遠する傾向にあると思いますが、コミュニケーションツールの一つとしてのスキルは、社内教育をしてでも残しておくことが大切です。



大野 萌子 / おおの もえこ 法政大学卒。一般社団法人日本メンタルアップ支援機構(メンタルアップマネージャ資格認定機関)代表理事、公認心理師、産業カウンセラー、2級キャリアコンサルティング技能士。企業内健康管理室カウンセラーとしての長年の現場経験を生かした、人間関係改善に必須のコミュニケーション、ストレスマネジメントなどの分野を得意とする。防衛省、文部科学省などの官公庁をはじめ、大手企業、大学、医療機関などで5万人以上を対象に講演・研修を行い、机上の空論ではない「生きたメンタルヘルス対策」を提供している。著書にシリーズ51万部超『よけいなひと言を好かれるセリフに変える言いかえ図鑑』(サンマーク出版)ほか多数。

スクールショップ

〒726-0004 広島県府中市府川町202-7 TEL:0847-45-6239

府中市内小中学校制服取扱い店 府中高校、戸手高校、府中東高校 制服指定店

秋・冬物制服 入荷中!

業況DIは、物価高による消費低迷が続く、再び悪化
先行きは、長引く経営課題多く、力強さを欠く

今月のトピックス～コスト増加分の価格転嫁の動向～

労務費増加分を「4割以上価格転嫁」できた企業は36.8%と増加するも、依然として低水準

●コスト増加分のうち、労務費増加分の「価格転嫁の動向」について、「4割以上の価格転嫁」が実施できた企業は36.8%と、「労務費転嫁指針」が周知されていることの効果もあり、令和6年4月調査から2.9ポイント増加するも、依然として低水準となった。

●労務費増加分の「価格転嫁の動向」を業種別にみると、建設業は「4割以上の価格転嫁」が実施できた企業が6割に迫るなど他業種と比較して高水準だが、小売業、サービス業は全体を下回った。また、従業員規模別にみると、10人未満の小規模企業が最も低水準となった。

●「価格協議を行うにあたり希望する支援策」は、「自社にて対応可能なため支援策は必要ない」が30.6%と最も多かった。次に、「価格協議の必要性の経営者への周知・啓発」が24.8%、「価格協議の必要性の取引担当者への周知・啓発」が24.0%となった。価格協議の必要性を経営者、取引現場の双方に浸透させていくことが必要であると考えられる。

●価格協議の実施有無で「価格転嫁の動向」に大きな格差があり、「協議実施」企業では「4割以上の価格転嫁」が実施できた企業が6割を超えるが、「協議未実施」企業では3割を下回った。

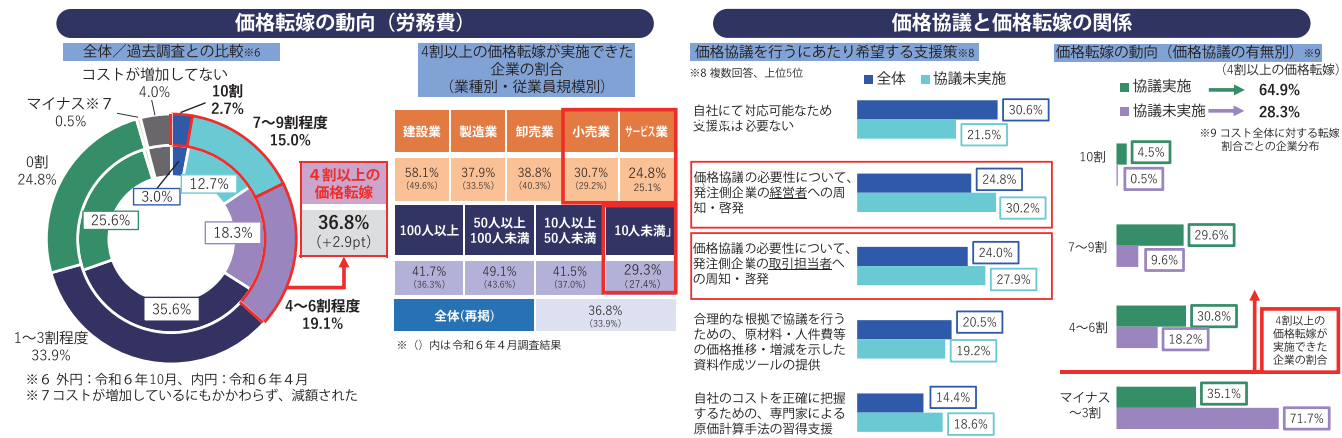

- 中小企業の声**
- 原材料の価格上昇は比較的転嫁しやすいが、労務費上昇分については、取引先の理解が得られず、転嫁することが難しい。(電気工事業)
 - 市内の同業者組合で「賃金改定と価格転嫁に関する実態調査」を実施し、公表した。地元新聞でも取り上げられ、賃金引上げ状況がオープンになったことで、値上げの根拠を示すことができるようになり、価格転嫁を行うことができた。(石灰製造業)
 - 消費者は他店との比較で購入先を決めるため、価格転嫁を行うと資本力のある企業に売り負けることになり、価格転嫁は難しい。(総合スーパー)

熱いぜ！ このパソコン屋！

- ・業務ソフト開発/レンタル ・インターネットサーバー構築/ホスティングサービス
- ・社員教育/集合教育/家庭教師 ・その他お困りのちょっとした事

FJPRO 藤森プロダクション

府中市元町445-1 府中商工会議所会館3F ☎0847-47-1160 FAX0847-47-1161
http://www.fujimori-pro.gr.jp f-fujimori@fujimori-pro.gr.jp

全国の概況

●全産業合計の業況DIは、▲17.2(前月比▲3.1ポイント)

小売業は、消費者の買い控えが重く、悪化した。サービス業は、秋の行楽シーズンで宿泊業は堅調な一方、生活関連サービス等が下押し、悪化した。また、卸売業は、小売業・サービス業からの引き合い減少に加え、農畜産水産物関係では天候不順による価格高騰で収益悪化も見られ、悪化した。建設業は、資材価格の高騰や住宅関連の受注不振で、悪化した。製造業は、自動車関係がけん引し、改善したが、小幅に留まっている。

原材料・電気代の高騰や最低賃金の引上げ等、コスト増が続いている。また、深刻な人手不足の中、人材確保に向けた賃上げ等を行っているものの、価格転嫁は十分に追いついておらず、中小企業の業況は再び悪化に転じた。

●先行き見通しDIは、▲15.1(今月比+2.1ポイント)

電気・ガス代への補助などが見込まれる新たな経済対策や、高い賃上げに伴う冬の賞与増加による消費拡大への期待感がうかがえる。

一方、長引く物価高の中、実質賃金が再びマイナス転換し、個人消費の低迷が景気回復の足かせとなっている。また、コスト増や人手不足、価格転嫁の遅れ等、経営課題は長期化しており、中小企業の先行きは力強さに欠ける。

- 建設業** 資材価格の高騰や、住宅関連を中心に民間工事の受注不振が継続する中、技術者の深刻な人手不足による受注損失も発生し、悪化。工期の長い案件では、度重なる仕入価格の上昇に価格転嫁が追いつかないとの声が聞かれた。
- 製造業** 円安基調による輸入部材やエネルギー価格の高止まりに加え、消費者の購買意欲の低下で日用品や食料品を中心に需要が減少しているものの、堅調な自動車関係や電子機器関係が下支えし、改善。
- 卸売業** 消費者の購買意欲の低下に伴う日用品や食料品関係の引き合い減少に加え、包装資材価格の高騰や輸送費の上昇等によるコスト増で、悪化。農畜産水産物関係では、天候不順による価格高騰で収益悪化を訴える声が聞かれた。
- 小売業** 百貨店ではインバウンド需要や高価格帯の商品の売上が好調なもの、消費者の購買意欲の低下や電気代の高騰、最低賃金の引き上げ等に伴うコスト増が全体を下押しし、悪化。
- サービス業** 秋の行楽シーズンの恩恵で宿泊業は堅調に推移したものの、物価高に伴う消費者の節約志向により、飲食店や生活関連サービスを中心に、悪化。最低賃金の引き上げに伴い、すでに就労調整が出始めているとの声が聞かれた。

中国地方の概況



消費者の節約志向が高まる中、売上に影響が出ないよう、転嫁のタイミングを見計らっている、という声が聞かれた。

中国は、悪化。建設業では、住宅需要が低迷する中、労務費やエネルギー価格の高騰により、採算が悪化した。製造業では、建設業からの引き合い減少や消費マインドの低迷により、機械器具関係や食料品関係を中心に売上が悪化した。食料品の製造事業者からは、コスト増に伴い価格転嫁を検討しているが、

この調査は、全国の325の商工会議所が業種組合等を対象に毎月ヒアリングしているもの。今回の集計数は2,041【建設業339・製造業519・卸売業238・小売業407・サービス業538】。

桜が丘団地モデル住宅公開中

桜が丘団地に建築された、子育て応援モデル住宅を公開しています。(室内見学を希望される場合は、住宅販売会社又は団地販売促進係まで連絡をお願いします)

お問い合わせ先
府中市監理課団地販売促進係
府中市府川町315番地 TEL.0847-44-9165
www.fuchu-tochi-kaihatsu.jp

一丁目13番4
暮らすと安心して
太陽光発電システム5.44kW

株式会社ウェルホーム TEL.084-972-7557
福山市駅前町法成寺138番地
■宅建業免許：広島県知事(7)第7990号 ■建設業免許：広島県知事(設-2)第30881号

我龍-GARYU-

ジーベックホール(府中市文化センター)にて我龍「コンサート」燎炎護辰(リョウエンゴシン)「リメイク公演を開催 障害者鑑賞支援サービス(リラックスパフォーマンス公演)同時開催

和太鼓とドラムを融合、従来の音楽ジャンルに捉われない新しい音楽の創造で、国内外で活動する我龍(GARYU)「オフィス我龍」諸毛町1431竹内孝志代表は、4月に行われた府中市市制70周年の記念事業「記念コンサート」我龍燎炎護辰一呼び覚ます、炎の鼓動」のリメイク公演を12月15日(日)に開催する。4月開催の同コンサート4回公演は好評で、全てソールドアウト。リメイク公演を緊急企画することとなった。



12月15日(日) 一般公演/開場午後1時~開演午後2時~(約90分、途中休憩あり、自由席)
リラックスパフォーマンス公演/開場午前10時~開演午前10時30分~(約60分、自由席)
一般公演/前売 大人3,000円 小人1,000円
当日 大人3,500円 小人1,500円
【チケット購入方法】 ゴーベックホール 45-6000 OFFICE GARYU 49-0789
※予約フォーム https://forms.gle/sfSYoyNwX1op5aTm8
燎炎護辰コンサート事務局 49-0789
メール: info@garyu.bz

中国整体Haru

中国整体「Haru(ハル)」が元町にオープン

中国整体Haru(元町610)が10月1日(火)にオープンした。Haruの代表者、丸山春子さんは中国遼寧省出身。中国在住時に整体リラックス認証を取得した。静岡県にある中国整体店で約14年間の経験を積んだあと、今年3月に府中市へ移住。これまで培った経験と技術を生かして、創業を決定した。中国整体は、指圧や肘の面圧、足圧など様々な方法を用いて、症状に応じた施術を行い、自然治癒力を高めるとともに、体のバランスを整え、健康な状態への回復を目指す方式。頭痛や肩こり、腰痛、足の疲れなど、様々な症状に効果があるとされている。



全身マッサージは、初回60分5,000円、80分6,500円、100分8,000円で、2回目以降はそれぞれ500円引きとなる。また、10回分の料金で11回施術が受けられるお得な回数券もある。
そのほか、全身マッサージと足つぼのセットコースは8,000円から。

丸山代表

「最初に症状や持病などをよくお聞きしたうえで、お客様の症状にあわせた丁寧な施術を心掛けています。おかげさまで、1度来店されたお客様が再度ご利用いただくなど、リピートの方も増えています。デスクワークの方や立ち仕事をされている方など、多くの方に中国整体を体感していただきたいと思います。是非一度お試しください。」

所 元町610
営 午前9時~午後8時
休 不定休
問 090-8132-7888

リョービ(株)

新本館の竣工式開催
フレキシビリティを重視した
共創オフィス空間が完成

ダイカスト製品などを製造するリョービ(株)本社目崎町762浦上彰社長)では、本社敷地内に令和5年5月から建設を進めていた新本館が完成し、11月5日(火)に竣工式が行われました。



新本館は鉄筋コンクリート造3階建て、延床面積約5300㎡。管理本部、ダイカストと建築用品の両事業の企画や研究開発、品質管理の部署が入り、12月から約300人が勤務する予定です。
同館は地下水を冷暖房やトイレに使用、中央の吹き抜けを通じた自然換気や採光で電力使用を抑制など、フレキシビリティを重視した建物となっています。今後、建築物エネルギー性能表示制度(BELS)におけるZEB Ready認証※の取得を予定しています。

※ZEB Ready: Net Zero Energy Building Readyの略。基準一次エネルギー消費量から50%以上の一次エネルギー消費量を削減した建築物(再生可能エネルギーを除く)

恋しき

「まちづくりの物語 in 恋しき」
講演会と
灯りワークショップ開催

(一社)府中市観光協会(府中町559-2高橋良昌会長)は、「まちづくりの物語 in 恋しき」と題し、恋しきを会場に、講演会と灯りワークショップを開催します。

同イベントは、講演会では、石州街道(銀山街道)の歴史と恋しきを重なる視点から府中市の歴史、石州街道を軸にした府中市の産業の成り立ちや恋しきの役割などを講話していただきます。また、灯りワークショップは、恋しきの庭園へ市内の園児が

作った約160個の灯ろうを並べ、にぎやかにした庭園を見学していただきます。

講演会
12月14日(土)午後3時30分~4時30分
恋しき2階大広間
講師 妙宣寺住職

本立寺かぐや姫美術館代表
尾道観光協会企画事業委員長
加藤慈然氏

なぜここに恋しきはあるのか
恋しき誕生と繁栄の軌跡
定 40人
無料※事前に電話で申し込む
灯りワークショップ

12月14日(土)午後4時30分~6時
恋しき庭園(雨天は恋しき1階廊下)

講師 画家 園山春二氏
講師 銀河灯路(ぎんがとろう)
無料※自由に見学
(一社)府中市観光協会
043-7135

講演会 12月14日(土) 午後3時30分~6時
なぜここに恋しきはあるのか
恋しき誕生と繁栄の軌跡
灯りワークショップ
12月14日(土) 午後4時30分~6時
恋しき庭園(雨天は恋しき1階廊下)

営 営業時間 休 休日 料 料金(税込) 時 とき 所 ところ 締 締切 定 定員 問 問合せ

リーグ保証制度のご案内
県内商工会議所の会員様向けの保証制度です。
● 限度額: 500万円以内(別途要件あり)
● 保証料率: 年0.45%~1.90%(別途割引あり)
● 資金用途: 運転資金、設備資金
● 保証期間: 7年以内(据置期間6か月以内を含む)
● 担保: 原則不要
広島県信用保証協会 HIROSHIMA GUARANTEE

2024年版 企業年鑑 好評発売中
税込 4,290円
データCD セット販売価格(本体価格3,900円)(+1,100円)

10日間に10万人が読む雑誌 plus 経済レポート
購読料
3か月間=3,955円 1年間=13,637円
(税込)4,350円 (税込)15,000円
(後払い)月割り1,450円 (前払い)月割り1,250円
各種お問合せは info@keizai.co.jp

読みやすく 文字を大きく
Web版がさら充実、本誌と併せていつでもどこでも、情報収集などに活用ください。

THE FUCHU CHAMBER OF COMMERCE & INDUSTRY
NEW MEMBER 新入会員紹介

恋しきの運営管理をしています

はじめまして、wolframです。企業のブランディング支援やデザイン・動画制作などを行っています。「恋しき」の運営にご縁をいただき、10月には府中市に地域商社も設立しました。今後ともよろしくお願いたします。



(株)wolfram

☎ 080-3050-8987
住 所 広島市安佐南区西原2丁目20-5-5



求職者情報
一府中市内に就職希望の方がいらっしゃいますー (11月20日現在)

情報番号	希望職種
S24004044	一般事務員、倉庫作業員
S24003843	ビル・建物清掃員

☎(公財)産業雇用安定センター福山駐在事務所 (☎084-927-3511)

会員異動

事業所名	異動の種類	新	旧
サンド・カンパニー	代表者	曾根 和行	曾根 信行

(一社)全国空き家アドバイザー協議会広島県府中支部

府中市の空き家問題を解決し、地域の活性化に繋げる (一社)全国空き家アドバイザー協議会広島県府中支部設立

全国的にも取組が急がれる、空き家問題に対応するため、多業種が結集して複合的に解決に向けて取り組む、(一社)全国空き家アドバイザー協議会広島県府中支部(安田剛支部長)が設立されました。10月28日(月)に府中商工会議所にて、設立総会が行われ、その後、同会場にて同協議会理事長の井上幸一氏による空き家解決に向けたセミナーがありました。

(二社)全国空き家アドバイザー協議会は、自治体や行政と連携し地域課題の解決に取り組んでおり、不動産相続から空き家の活用や解体まで支援している団体。県内初となる府中支部発足には、建設業者、不動産業者、解体業者など空き家に関わる事業者5社が参加しています。

同支部の調べによると、府中市には2,341の空き家があり、空き家率は13.30%(令和5年度府中市空き家等実態調査による)。

設立発起人、西永知史事務局長(佃工房父石町)

府中市の空き家率を考えると、迅速な対応が急がれると思います。空き家に関する問題解決は、利活用、解体、売却など幅広く、多業種の会員が在籍することで、ワンストップで解決することが可能となります。今後は、府中市と連携協定を締結し、情報を共有できる体制を整えたいと思っています。

☎(一社)全国空き家アドバイザー協議会広島県府中支部事務局 父石町859-10 (☎54-2210)



イルミネーション情報

道の駅びんご府中がイルミネーション実施期間

12月7日(土)〜令和7年1月13日(月) 道の駅びんご府中

※イルミネーション出展企業
(株)北川鉄工所 タカノフ食品(株)
(株)タテシ広美社 リョービ(株)

◎点灯セレモニー
12月7日(土)午後5時〜
道の駅びんご府中

12月8日(日)〜令和7年1月11日(土) 府中まちなか賑わいづくり実行委員会事務局(☎437190)



昨年度のイルミネーションの様子

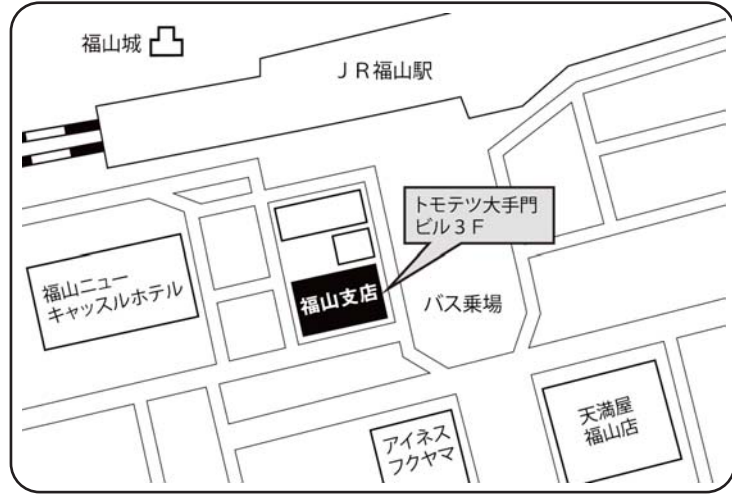

(株)日本政策金融公庫 福山支店 移転のお知らせ

(株)日本政策金融公庫福山支店がニューキャスパに移転しました。

新住所 福山市三之丸町1-7
トモテツ大手門ビル3階
※電話番号(☎0570079765)の変更はありません。

お子さまの教育資金を「国の教育ローン」(日本政策金融公庫)がサポート!

「国の教育ローン」は、高校、短大、大学、専修学校、各種学校や外国の高校、大学等に入学・在学するお子さまをお持ちのご家庭を対象とした公的な融資制度です。

◆ご融資額
お子さま1人につき350万円以内
金利年2.35%

※母子家庭の方などは年1.95%(令和6年11月1日現在)
ご返済期間 18年以内

◆HP「国の教育ローン」で検索
教育ローンコールセンター
☎0570008656(ナビダイヤル)、
または☎03-53218656

本誌「府中けいざい情報」への情報提供をお待ちしています

府中商工会議所広報係では、会員企業の新商品開発、新規事業展開、店舗・工場拡張などの情報を募集しています。お寄せいただいた情報の中から、本誌「府中けいざい情報」へ掲載させていただきます(ただし、記事の内容や誌面の都合などで、掲載できない場合があります)。

情報は、当商工会議所広報係(☎45-8200)へご連絡いただくか、当商工会議所ホームページまたはE-mail(soumu@fuchucio.or.jp)へお寄せください。

災害はいつ起こるか分からない… 備えは万全ですか?

万一の災害から、事業継続に備えるために、広島県共済の**火災共済**に加入しましょう。

■お申し込み・お問い合わせは 府中商工会議所 振興課 TEL:0847-45-8200

広島県共済 0120-708030

DOI 土井木工株式会社

府中市の家具の歴史を重んじると同時に土井木工独自の視点で新たな木材との接し方を商品開発を通じて日々行っております。

事業内容: ウッドフレームソファ、リビング・ダイニング家具、収納家具、オーダー家具の製造及び販売

〒726-0004 広島県府中市府川町57-1 TEL:(0847)45-0101 FAX:(0847)46-3140
http://www.doikagu.co.jp/



ジーベックだから安心です。



ユニフォーム&安全靴のメーカー
ジーベック XEBEC



本社 〒720-8601 広島県福山市霞町2-1-2 TEL(084)928-0001代 FAX(084)932-7700代
 東京支店 〒101-0025 東京都千代田区神田佐久間町3-18 TEL(03)5833-3788 FAX(03)3864-6549
 大阪支店 〒532-0006 大阪府大阪市淀川区西三国1-1-37 TEL(06)6394-3180 FAX(06)6395-7530
 札幌支店 〒060-0005 北海道札幌市中央区北5条西16丁目1-6 TEL(011)613-7181 FAX(011)613-7191

<http://www.xebec-group.co.jp>

いつまでも守りたいものは品質です。

ココ見て! 掲示板 会員事業所の旬な情報をフリーに掲載。ホットな話題やトピックスなど、いち早くお届けします。

パティスリーパンセ 府中市公認キャラクター「大夢楽咲煙の里」コラボ「大夢楽咲煙の里」シリーズ発売!

府中市公認キャラクター大夢楽咲煙とのコラボ商品「大夢楽咲煙の里」シリーズを発売。当店ならではの「体にやさしい国産材料」を使ったスイーツで、パイは以前製造していたチョウのカチ子を使ったものを復活。卵不使用の優しい味わい、お子様からご年配の方まで幅広い年代に人気。メレンゲクッキーは、バターライピーで淡い紫色に染め、広島レモンが入った爽やかな甘味のサクサククッキーです。ぜひ、ご賞味ください。

※パイ200円(税込) ※メレンゲクッキー409500円(税込) ※大夢楽咲煙シール付 ※年度未まで限定製造無くなり次第終了

事業所情報
 パティスリーパンセ
 ・府中町506-1
 ・☎41-2564

「ココ見て! 掲示板」のコーナーでは会員の皆様からの情報を募集しています

- ✧ 新商品を発売
- ✧ 季節の新メニューを開始
- ✧ お得なセール情報

…などの情報をお寄せください。

PRLしたいテーマと内容(160文字程度)、商品や新メニューの写真・価格、事業所住所、HPのQRコードなどのデータが必要です。(応相談)

府中商工会議所広報係 ☎45-8200
 E-mail: soumu@fuchucci.or.jp

インフォメーション

RYOBI できたらいいなの、その先へ。

セカイが軽くなる。カンパニー

例えば重たいクルマが軽くなれば、燃費が良くなって環境への負荷まで軽くなる。軽い未来は、明るい未来だ。リョービは、世界トップクラスのダイカストメーカー。軽くてリサイクルしやすいアルミを自由に加工する技術でモビリティライフの「その先」へ。



できたらいいなの、その先をWebサイトで詳しく!

リョービ株式会社 | ダイカスト | 建築用品 | 印刷機器 | 本社 〒726-8628 広島県府中市目崎町762 | 東京支社 〒114-8518 東京都北区豊島5-2-8

府中市に本店を置く唯一の金融機関

両備信用組合

『何でも気軽に相談できる組合』を目指します。

リョーシンのご融資

- 事業者ローン
- 当組合が取扱う府中商工会議所・府中市・広島県・国等の融資制度 他
- 住宅ローン 他

両備信用組合では、御社の資金需要に適したご融資をご用意しています。
 ※府中商工会議所、府中市、広島県の融資制度は、信用保証協会の保証付となる場合があります。

リョーシン安心サポート制度
 従業員様への福利厚生(金利の優遇)

両備信用組合では、安心サポート契約を締結いただいた事業先へお勤めの社員の方々に、個人ローンの金利優遇を行ないます。

★詳しくは窓口又は担当者にお尋ねください。



府中商工会議所エリア内の当組合店舗

本店 営業部	〒726-0003 府中市元町462-10 TEL(0847)45-2229
府中東支店	〒726-0012 府中市中須町729-5 TEL(0847)51-8686

ホームページ <https://www.ryobishinkumi.co.jp>