

月刊 府中

2024 11 第427号

けいざい情報

府中商工会議所



府中けいざい情報 第四二七号 令和六年十一月一日発行 毎月一回一日発行 平成三年二月十九日第三種郵便物認可
発行所 府中商工会議所 府中市元町四四五一 電話 〇八四七四五一八二〇〇 FAX 〇八四七四五一二一〇 E-mail soumu@fuchucci.or.jp https://fuchucci.or.jp
適格請求書発行事業者登録番号 T-5240005009529
（送別部 二〇〇五 七〇E）
https://www.facebook.com/fuchucci/

おいしい瀬戸内の味を丸ごと食卓で

冷凍ご馳走かきフライ

冷凍ご馳走かきフライ

- パン粉つきなので揚げるだけ。手間がかかりません。
- 冷凍なので食べたいとき、食べたい量だけ調理可能です。いつでもサクサクのフライがお召し上がりいただけます。
- トンカツやから揚げなど、揚げ物メニューに一品加えてみませんか？



取扱品目 / 冷凍かきフライ、冷凍粒かき、フィレ製品、各種切り身

人と食を結ぶ企業
TAKANOBU たくのぶ食品株式会社

URL <http://www.takanobu.jp> E-mail webmaster@takanobu.jp

- 本社・府中工場
〒726-0004 広島県府中市府川町209 TEL 0847-45-7500 FAX 0847-45-3501
- 三原工場
〒723-0032 広島県三原市須波西一丁目5番13号 TEL 0848-67-0750 FAX 0848-67-0300
- 安浦工場
〒737-2502 広島県呉市安浦町三津口四丁目4番15号 TEL 0823-84-7555 FAX 0823-84-4088
- 小原団地工場
〒729-0473 広島県三原市沼田西町小原200-82 TEL&FAX 0848-86-5789

モノにしたのは、

考えたコト

ものづくりを未来する。
kitagawa
株式会社 北川鉄工所
広島県府中市元町77-1 www.kiw.co.jp

INDEX 目次

- 2 府中市多様な人材活躍実践企業認定制度
認定企業の第1回認定式開催
- 3 ビジネス掲示板
- 5 会議所のうごき
- 9 飛び出せ青年部
- 10 女性会の窓
- 11 経済のうごき
- 15 インフォメーション

株式会社 公益社

本社 〒726-0003 広島県府中市元町485-6 TEL(0847)41-4241

公益社会館

府中市元町485-6

まごころ会館

府中市広谷町957-1

編集者だより

先日、府中市主催の小中一貫教育全国サミットが市内の学校で行われた。良人は学校運営協議会(コミュニティスクール)に携わっているため、スタッフとして母校の駐車場係を仰せつかり、遠方からのお客さんを誘導した。その中には、以前自分が見学に行った先の教員や市職員の方がおられ、名字で声をかけられたりもしたようだ。たった一度訪問しただけの相手なのに自分を覚えていてくださったことにとても感激したと言った。

名前を呼ばれると「覚えてもらっている」「関心を持ってもらっている」と感じることができ、承認欲求が刺激される。話しかけるときに名前を呼ぶことで、相手に「その他大勢の一人ではない」ということを認識させ、嬉しさを与えることができる。

こうしたちよっとしたことがお互いの信頼関係を築くのだと改めて感じた。(S)

— 今月の表紙 —

「無憂館 鮎の甘露煮」



無憂館は創業以来120年以上にわたって、鮎の甘露煮だけを製造販売している府中市のお店です。甘露煮は江戸時代の頃より、鮮魚の保存のために作られ、魚を丸ごと食べることができたため、たんぱく質はもちろんだが、カルシウムや鉄分などのミネラル、各種の栄養素を含んだ加工食品です。同社の鮎の甘露煮も同様、滋養豊富な捨てるところのない工コな食品です。新米の季節、熱々のごはんやお茶漬けのおともにも、酒の肴にもおすすめです。(7頁参照)

この地球の未来を、あなたと一緒に。



広島県BCP策定等支援事業

平成30年7月豪雨災害、能登半島地震や相次ぐ豪雨災害、新型コロナウイルス感染症などは経済へ大きな影響を及ぼしました。

こうした中、事業中断の発生によるリスクに備えるためにBCP(事業継続計画)が注目されています。

広島県では、県内企業のBCP策定を支援し、自然災害や人為災害に負けない企業づくりを推進するため「広島県BCP策定等支援事業」を実施し、専門コンサルタントによるセミナーやBCP策定講座を開催しています。

BCP(事業継続計画)とは・・・

自然災害などの緊急事態に備えて、企業にとって中核となる事業の継続のために平常時から行うべき行動や非常時における事業継続の方法・手段等を取り決めておく計画のことです。

BCP啓発セミナー(参加費無料)

BCPの目的・意義等の必要性を訴え、策定を進めていくためのポイントや、防災との違いを分かりやすく説明します。

<主な内容>

- ・事業継続とは?・防災と事業継続の違い
- ・BCP策定のポイント・地震対策としてのBCPからの脱却
- ・事業継続マネジメント(BCM)の重要性
- ・BCP発動事例の紹介等

とき 令和7年2月14日(金)午前10時～正午
ところ 福山市役所

[オンライン開催]

とき 12月18日(水)午前10時～正午

BCP策定講座(参加費無料)

講座を受講することで、企業の事業内容や組織規模、立地環境を踏まえた使えるBCPを策定することができます。セミナーに参加されなくても、オンラインで参加は可能です。

[1日受講コース]

<主な内容>

- ・全様式を網羅する本格的なBCPの1日受講講座です。
- ・お渡しするBCPのひな型に沿って、具体的なBCPの策定方法について解説します。
- ・当日実際にBCPの一部について策定作業に取り組んでいただきます。

<こんな企業・事業者におすすめ>

- ・新規にBCPを策定したい
- ・既存の防災計画をBCPに見直したい
- ・既にBCPを策定済みでブラッシュアップを図りたい
- ・事業継続力強化計画の認定を受けたい

[半日受講コース]

<主な内容>

- ・まずは簡単なステップでダイジェスト版BCPを策定していただく講座です。

<こんな企業・事業者におすすめ>

- ・何から手をつければよいか分からない
- ・仕事が忙しくてBCP策定の時間がとれない
- ・防災から事業継続への最初の第一歩を踏み出したい。

とき 令和7年2月14日(金)午後1時～4時
ところ 福山市役所

[オンライン開催]

とき 12月18日(水)午後1時～4時
令和7年2月4日(火)午前9時～正午

問合せ先：広島県商工労働局イノベーション推進チーム (☎082-513-3355)
詳しくはホームページでご確認ください。



私たちの生命と財産を火災から守ってくれるこれらの消防設備には法定点検が必須です。

この点検済票→貼付されていますか?

点検はもちろん、消火器の
販売・消防設備設置工事も



〒726-0004 広島県府中市府川町153-1
TEL:0847-45-3088 FAX:0847-45-8485

info@tussima.co.jp

ドローンスクールはこちらで確認⇒



**府中市役所にて
多様な人材活躍実践企業認定制度により
認定された企業の第1回認定式が開催されました。**

府中市は今年6月、働き方改革(子育てサポート・女性活躍推進など)に取り組み企業の認定制度を創設しました。第1回認定企業が決定し、10月9日(水)市役所で認定式が行われました。認定企業は9社で、当日は各企業の代表者から事業内容や各取組などの説明があり、小野申人府中市長から認定証が手渡されました。



市長挨拶

認定マーク

認定証交付

認定制度について

企業が働き方改革に取り組み、ワーク・ライフ・バランスの改善に力を入れていることを、公に証明するもの。求職者にとっては、企業選択時のわかりやすい指標にもなる。

メリット

- ・府中市が実施する合同企業説明会に優先的に参加でき自社をPRできる。
- ・会社紹介パンフレットやホームページなどに掲載できる「認定マーク」の交付。
- ・福山雇用対策協議会が新卒者向けに発行する企業ガイドなどでPRできる。

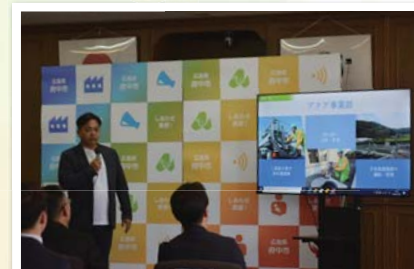

(株)オガワエコノス (本社 高木町502-10)
廃棄物処理業



(株)クリエイトツール (鞆町800-136)
製造業(金属加工用工具の製造)



中国タクシー(株) (中須町1675)
旅客運送業



(株)タエイシ広美社 (河南町114)
土木建設業



EKI(株) (府川町236番地3)
農業(養鶏)



(有)デイズ (高木町318-1)
金属製品製造業・人材派遣サービス業・飲食サービス業

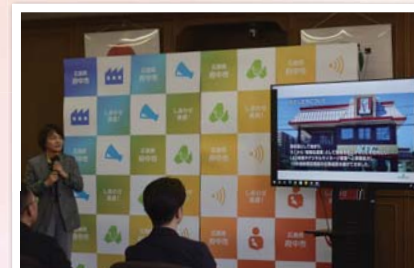

(株)タエイシ広美社 (河南町114)
情報伝達業(広告業・建設業)



角モータース(株) (高木町332-1)
乗用自動車販売整備・サービス業

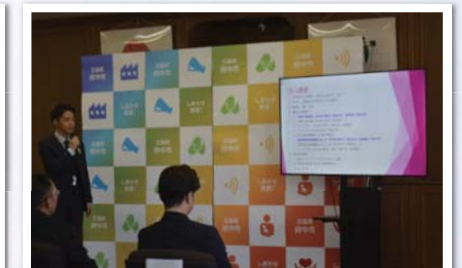

(福)桜風会(桜が丘3-2-1)
高齢者福祉・介護サービス業

経営品質セミナーを開催
経営品質委員会主管で9月25日(水)に経営品質セミナーを開催。講師に(株)経営品質向上ヘルプデスクの白井信行氏をお招きして、経営品質向上プログラムの概要について分かりやすく説明いただいた。その後、実際に取組を行っている立石

経営品質委員会(内海和浩委員長)

新たに設ける計画の経営品質賞、生産性向上賞(5・S・D・X)の内容を協議し、今後の委員会で要項等を精査していくことを申し合わせた。

時 9月26日(木)午後2時
内 新たに設ける計画の経営品質賞、生産性向上賞(5・S・D・X)の内容を協議し、今後の委員会で要項等を精査していくことを申し合わせた。

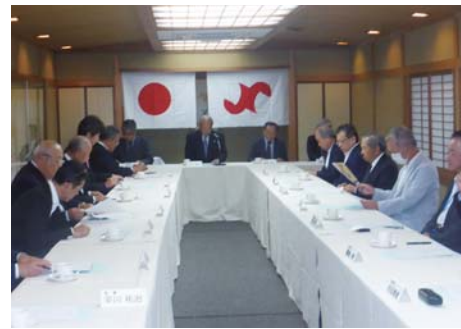

時 10月15日(火)午前11時30分
内 会員の加入承認。

会議・セミナー報告

第318回常議員会

伊那食品工業(株)は、木の年輪のように、いい時も悪い時も無理をせず、ゆっくり少しずついいから確実に成長を遂げたいことを目指した「年輪経営」を行われて

経営品質委員会(内海和浩委員長)

経営品質委員会主管で8月22日(木)と9月26日(木)に中小企業DX推進セミナーを開催。講師にProductio(同)代表の萩原雅裕氏をお招きして、仕事を見える化しDXを進める方法について説明していただいた。その後、地元企業の実践事例を紹介していただき、受講者も実際に操作を行った。両日とも、終了後、個別相談会を行った。

時 10月1日(火)～2日(水)(8人参加)
内 伊那食品工業(株)は、木の年輪のように、いい時も悪い時も無理をせず、ゆっくり少しずついいから確実に成長を遂げたいことを目指した「年輪経営」を行われて

経営品質セミナー(中小企業DX推進セミナー)を開催



電器産業(株)立石道宏社長と(株)内海機械の事例を直接お話しいただき、受講者も具体的な取組方法を興味深く受講されていた。

今後の委員会活動(会頭杯ゴルフ大会、一斉清掃、会員大会)については状況報告を行い、企業・従業員表彰の審査については、申込者を取りまとめ次第審査することを申し合わせた。最後に来年1月6日(月)に行う会員新年互礼会の内容について協議した。

会員交流委員会(栗根幸委員長)

今後の委員会活動(会頭杯ゴルフ大会、一斉清掃、会員大会)については状況報告を行い、企業・従業員表彰の審査については、申込者を取りまとめ次第審査することを申し合わせた。最後に来年1月6日(月)に行う会員新年互礼会の内容について協議した。

時 9月11日(水)午後5時
内 今後の委員会活動(会頭杯ゴルフ大会、一斉清掃、会員大会)については状況報告を行い、企業・従業員表彰の審査については、申込者を取りまとめ次第審査することを申し合わせた。最後に来年1月6日(月)に行う会員新年互礼会の内容について協議した。



いる。この経営は決して利益を第一に考えず、社員の幸せを第一に考え経営することによって社員が幸せに働き、結果的に利益が付いてくるとの考えによるもの。同社の目標数値や予算がない経営についての取組を視察した。

時とき 所ところ 内内容 ¥料金(税込) 締締切 定定員 問問合せ



マツダオートザム府中
TEL:0847-45-0111

角モータース株式会社
広島県府中市高木町332-1
TEL:0847-45-2091

くるま村 CARDY 中古車展示場
TEL:0847-40-0033

各種定例 個別相談会

要予約
秘密厳守

定例金融相談会

とき 第2・4木曜日 午前10時～正午
相談員 日本政策金融公庫福山支店相談員
府中商工会議所経営指導員

事業承継個別相談会

とき 11月14日(木) 午後1時～4時
(原則、毎月第2木曜日開催)
相談員 広島県事業引継ぎ支援センター専門家

出張よろず相談会

～経営課題、補助金等にご活用ください～
とき 11月15日(金) 午後1時～5時
(原則、毎月第3金曜日開催)
相談員 よろず支援拠点 コーディネーター
有木 宏行 氏

知的財産定例相談会

特許・実用新案・商標などのご相談に
とき 11月18日(月) 午前10時～午後4時
(原則、毎月第3月曜日開催)
相談対応機関及び相談会対応者所属
INPIT広島県知財総合支援窓口

働き方改革無料相談会

とき 11月20日(水) 午後1時～4時
(原則、令和7年1月までの第3水曜日開催)
相談員 社会保険労務士

金融情報 (10月20日現在)

■マル経融資(小規模事業者経営改善資金)	
利率	1.35%
融資額	2,000万円以内 ※1,500万円を超える場合は、事業計画書が必要となります。
返済期間	10年以内(運転資金7年以内)
対象	従業員20人以下【商業・サービス業(宿泊業・娯楽業を除く)の場合5人以下】の事業所
担保・保証	商工会議所の推薦で不要
府中市からの利子補給(0.5%)により、借入れから2年間は、実質金利が0.85%になります。	
新型コロナウイルス対策の融資の取扱いは12月末日まで延長になりました。	
■新型コロナウイルス対策マル経融資	
利率	1.35% ※当初6年間は、府中市の利子補給により実質0.85%。
融資額	1,000万円以内 ※通常のマル経融資とは別枠となります。
返済期間	20年以内 ※据置期間5年以内
要件	新型コロナの影響で、最近1カ月の売上(または過去6カ月の平均)が前5年のいずれかの同期と比較して5%以上減少している方、もしくは債務負担が重くなっている方(運転資金のみ)。
■国の事業ローン(日本政策金融公庫普通貸付)	
利率	2.20%～(基準利率) (担保等の条件により変動します。)
融資額	4,800万円以内 (特定設備は、7,200万円以内)
返済期間	10年以内(運転資金7年以内)
担保	金額に応じて担保が必要

12月の手続・届出・申請等

提出期限 または期間	内 容	関係先
12月2日(月)	所得税予定納税額の納付(2期分)	税務署
	国民健康保険税の納付(5期分)	市役所
	後期高齢者医療保険料の納付(5期分)	

主な補助金の申請等

応募締切	補助金名
～随時受付中	中小企業省力化投資補助金

リーグ保証制度のご案内

県内商工会議所の会員様向けの保証制度です。

- 限度額: 500万円以内(別途要件あり)
- 保証料率: 年0.45%～1.90%(別途割引あり)
- 資金使途: 運転資金、設備資金
- 保証期間: 7年以内(据置期間6か月以内を含む)
- 担保: 原則不要

お申込み・お問い合わせ先
広島県信用保証協会
HIROSHIMA GUARANTEE

本所 TEL(082) 228-5501
呉支所 TEL(0823) 21-9281
福山支所 TEL(084) 923-4893
備前支所 TEL(0824) 62-3917



(協会HP)

第77回会頭杯会員ゴルフ大会 川手義彦さんが (株)中国銀行府中支店が優勝

府中商工会議所主催の第77回会頭杯会員ゴルフ大会を9月21日(土)、庄原カントリークラブで開催しました。

参加者は104人で、個人戦の上位入賞は次のとおりです。

- ◆個人戦(敬称略)
- 優勝 川手義彦(株)中国銀行府中支店)
- 準優勝 宮本浩(タフコム)
- 第3位 武山義治(株)武山林業)
- 第4位 外山文将(外山ツキ板)
- 第5位 近藤 信幸(株)パンジー)
- 第6位 門田 大作(甲斐木工所)
- 第7位 児玉賢士(株)Asahicho)
- 第8位 宮口英昭(アシナトランジツト)
- 第9位 東睦男(株)ビンソー)
- 第10位 平田光章(株)オガワエクス)
- ベストスコア賞 武山義治(株)武山林業)



優勝した川手さん(写真左)と北川祐治会頭

府中市内一斉清掃 ご協力ありがとうございました

府中商工会議所が、町並み美化推進運動の一環として、府中市内を中心とした会員事業所に10月1日(火)の一斉清掃を呼びかけましたところ、早朝より、趣旨にご賛同いただき、多くの事業所及び官公庁の皆様にご協力をいただきました。ご協力ありがとうございました。



日山塗装(株) 清掃の様子

第22回府中商工会議所会員大会 のご案内

時 11月15日(金)

午後6時(開場午後5時30分)

所 ジーベックホール(府中市文化センター)

内 表彰式、講演会

永年継続事業所表彰、優良従業員表彰、第6回あるちゃんええちゃん府中のお店大賞表彰

「テーマ」誇りある国をどう創るのか

【講師】

倫理学者・日本思想史研究者
日本大学危機管理学部教授

先崎 彰容さん



講師プロフィール 東大文学部倫理学科卒。文学博士(東北大学)。フランス社会科学高等研究院に留学。専攻は近代日本思想史・日本倫理思想史。現在、日本大学危機管理学部教授。BSフジ「プライムニュース」、NHK Eテレ「100分de名著」などテレビ出演多数。最近刊『国家の尊厳』他多数。

対象 当所会員事業所(従業員、家族含む)

定員 300人(先着順)

問 当商工会議所総務課(☎45-8200)

※事前申し込みが必要です。詳細は同封チラシをご覧ください。



申込はコチラ

NEKIのアレコレ!

NEKIの物販コーナーに出品している、各特産品をご紹介します。

今月の事業者 無憂館(星野商事株)
(府中町160-1 ☎41-2536)

鮎の甘露煮 … 1尾 500円 ※税込み

押しポイント

鮎の甘露煮

鮎の甘露煮専門店として創業明治35年以来タレを継ぎ足し元料亭の味を継承しています。添加物を一切使わず、醤油と砂糖で時間をかけて炊きあげており、鮎の旨味が深く染み込んだ絶品です。骨まで柔らかく煮込み、すべてお召し上がりいただけます。お茶漬けにしても美味しいですよ。

NEKI飲食のコースメニューとして提供した際に「美味しい」と評判で、帰りに購入されるお客様が多かったです。



秘伝のたれで炊きあげた「鮎の甘露煮」

【お知らせ】
令和6年度 NEKIチャレンジ事業で試食会(写真右)と商談会(写真左)を実施しました。
と き 10月18日(金)



特産品出品事業者募集中!!

担当/府中商工会議所 振興課 地域振興係
☎45-8200

顧客・競合他社・自社を知り “強み”を磨いて売上UP! 「3C分析セミナー」 *受講者募集*

3C分析とは、顧客(Customer)、競合他社(Competitor)、自社(Company)を分析・理解し、自社の強みと照らしながら戦略に活かすためのフレームワークです。効率的な売上UPのためにも是非ご参加ください。

時 11月14日(木)・21日(木)・28日(木)
時間はいずれも午後6時~9時

所 府中商工会議所

講師 (株)アイムサプライ
代表取締役伊豆田功氏

問 無料
当商工会議所振興課
(☎45,8200)



STAND BY WORKER -「着たい」に応える-



株式会社 Asahicho

本社 / 広島県府中市府川町110
TEL (0847) 45-4354 FAX (0847) 45-5232
http://asahicho.co.jp

PRODUCED BY D.GROW PRODUCTS

クロダルマ株式会社
本社 / 広島県府中市中須町691番地
TEL.0847-52-5262(代)

府中まちなか繁盛隊 便り



「びんご府中ナイトまちゼミ一夜限りのビューティーフェス」を開催しました

府中まちなか繁盛隊(立石道宏代表)は、10月4日(金)午後5時から「一夜限りのビューティーフェス」をクラシク コムタテシで開催しました。参加店は、エステサロンCHURA、カイロプラクティックほのぼのガーデン、クラシク コムタテシ、栗原はり灸院、ここまる 理学LABO、TACT of hairの6店。一堂に会して開催したため、参加された20人は、各店のまちゼミを順番に、移動不要でまわり受講されました。



府中まちなか繁盛隊会員募集中【会費無料】

事業者・サービス業者の経営者などにより構成。地域や各店舗の魅力を発信するため、まちゼミやハロウィンイベントなど、様々な事業を開催しています。



労働保険の加入はおすすめですか

労働保険(労災保険・雇用保険)は、労働災害や失業等が発生した際に、保険給付等を行うことにより労働者の福祉の向上・増進を図るための、政府が管掌する強制保険制度です。労働者を一人でも雇用していれば、原則として業種・規模の如何を問わず労働保険の適用事業となり、事業主は成立(加入)手続を行い、労働保険料を納付しなければなりません。

厚生労働省は、11月を「労働保険適用促進月間」と定め、加入促進に取り組んでいます。再三の加入勧奨を行っても労働保険に加入しない事業主は、職権により強制的に加入手続きが行われることもあり、また手続きをされていない事業主の方は、早めに手続きを。

なお、府中商工会議所では、会員事業所を対象に労働保険の事務代行を行っています。詳しくは、当商工会議所(☎45・8200)まで。

飛び出せー!



青年部

府中商工会議所
青年部

令和6年度 広島県商工会議所青年部連合会 土井健嗣会長の壮行会を実施

広島県商工会議所青年部連合会(土井健嗣会長)の壮行会を9月5日(木)に、府中商工会議所青年部メンバーが集まり、酒菜おくやで開催しました。

今年度は、府中商工会議所青年部を代表し、広島県連会長として、土井健嗣君に出席してもらっています。

壮行会では、広島県連に向向していないメンバーも、土井県連会長のスローガン「HIROSHIMA Generations」共に、創めよう。の思いを聞く機会を設け、質問コーナーで意見交換などをして、親睦を深め、11月30日(土)に府中市で開催する広島県連の会員大会に向けて意識を高めることができました。

令和6年度 臨時会員総会を開催

令和6年度臨時会員総会を9月19日(木)に開催し、令和7年度の青年部会長予定者を決定しました。次年度会長には、大下寛明君が立候補しました。予定者挨拶では、これまでの青年部活動を通して自身の成長を実感していること、そして、青年部として新たな挑戦をし、経験を共有することで、青年部全体でより一層成長していきたいとの意気込みを力強く語り、会員全員の拍手を以て承認されました。

総会の終わりには、新入会員として、有永実香さん(エステサロンCHURA)、小林三恵さん(Gara)の2人を迎え入れることができ、次年度に向けて青年部はますます活気づきました。

府中商工会議所青年部の森田輝会長(写真左)から、土井県連会長に励ましの言葉と花束が贈られました。



府中商工会議所青年部の森田輝会長(写真左)から、土井県連会長に励ましの言葉と花束が贈られました。



「結束をさらに固め、全力で青年部活動に取り組みます」

青年部一同、今後とも歩みを止めず、確かな熱量をもって、各活動に全力で取り組んで参ります。

New Face!

■新入会員紹介



エステサロンCHURA
代表
有永 実香さん
ありなが みか

Q1 仕事内容
フェイシャルエステ、リンパマッサージ、光脱毛で皆様をキレイにする仕事です。

Q2 入会のきっかけ
会員からの紹介をきっかけに、経営者として成長したいと思いました。

Q3 青年部の印象
まだ日が浅いのでイメージになりませんが、府中市を盛り上げるために新しいアイデアでイベントなどに取り組んでいる印象です。

Q4 趣味
お菓子作り、推し活。

Q5 今後の抱負
私は府中市に越してきて十数年、サロンをオープンして8年目になります。まだまだ私の知らない府中市の魅力がたくさんありますし、経営者としても未熟者なので青年部での活動を通して、色々な学びを得て、自分自身成長していくと共に府中市を盛り上げていきたいと思っています。



エステサロンCHURA

TEL:080-2920-4039 | 予約制 時間外応相談

受付時間: 9:00~17:30(土日 9:00~18:30)

〒726-0005 広島県府中市府中町735-1 府中町家商店C



DOI 土井木工株式会社

府中市の家具の歴史を重んじると同時に土井木工独自の視点で新たな木材との接し方を商品開発を通じて日々行っております。

事業内容: ウッドフレームソファ、リビング・ダイニング家具、収納家具、オーダー家具の製造及び販売

〒726-0004 広島県府中市府中町57-1 TEL:(0847)45-0101 FAX:(0847)46-3140

<http://www.doikagu.co.jp/>



■ 府中市内の景況（令和6年9月景気観測調査） ■



府中商工会議所が行った景気観測調査の結果は次のとおり。

全体の景況が集約するも見通しは不確定

府中市内の9月の景況は、総合(全業種)DI(良い悪い)が前回調査同様で横ばいとなった。【R6.6月期▲0.0→R6.9月期0.0】。

製造業全体のDIは9.6ポイントの悪化【R6.6月期9.6→R6.9月期0.0】。産業別では、家具・木材製造業は前回調査より57.1ポイント【R6.6月期57.1→R6.9月期0.0】、繊維製品製造業は16.7ポイント【R6.6月期66.7→R6.9月期50.0】の悪化、非鉄金属製品製造業は50.0ポイント【R6.6月期▲100.0→R6.9月期▲50.0】、機械・金属製造業は19.0ポイント【R6.6月期▲33.3→R6.9月期▲14.3】の改善となった。

非製造業全体のDIは16.7ポイントの改善【R6.6月期▲16.7→R6.9月期0.0】。産業別にみると、建設業小売業ともに16.7ポイント【R6.9月期▲16.7→R6.6月期0.0】の改善となり、全体では集約の傾向となった。

調査対象は市内の92事業所(製造業61社、非製造業31社)。回答があったのは、そのうち29事業所(製造業16社、非製造業13社)で、回答率は31.5%(製造業26.2%、非製造業41.9%)。

10～12月の先行き見通し

令和6年10～12月の先行きでは、総合(全業種)、製造業、非製造業ともにマイナス幅拡大を予測している。

製造業からは「まだまだ苦しい」「来年3月ぐらいまでは現況は変わらない」、建設業からは「受注競争の激化がしばらく続く」、小売業からは「希望的観測として、平年並みに気温が下がり、円安傾向に為替が向かい、輸入物価を押し下げる起爆剤となれば、価格の高い繊維製品にも消費者の関心が向かうのではと思う。しかし、今期は不確実な要素が多々あり、見通しが掴みにくい」との声があった。

※DI(景況判断指数)は、「好転」とする回答割合から「悪化」とする回答割合を差し引いた値で、プラスなら強気、マイナスなら弱気などの景況感を示す。

▼グラフで見る府中市の景況感の推移

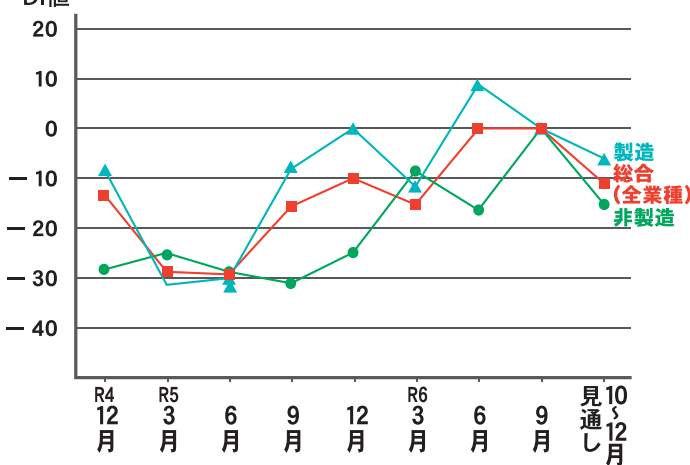

業種	R4 12月	R5 3月	6月	9月	12月	R6 3月	6月	9月	10~12月見通し
総合(全業種)	▲13.1	▲28.6	▲29.6	▲15.8	▲10.0	▲15.2	0.0	0.0	▲10.4
製造業	▲8.5	▲31.2	▲30.0	▲8.0	0.0	▲11.7	9.6	0.0	▲6.3
家具・木材	0.0	▲50.0	▲85.7	16.6	20.0	0.0	57.1	0.0	0.0
繊維製品	▲25.0	▲50.0	0.0	▲33.4	0.0	▲50.0	66.7	50.0	50.0
非鉄金属製品	50.0	0.0	0.0	0.0	0.0	▲50.0	▲100.0	▲50.0	▲50.0
機械・金属	▲18.2	▲20.0	▲16.7	▲20.0	▲12.5	0.0	▲33.3	▲14.3	▲14.3
その他	▲8.0	▲33.3	▲50.0	0.0	0.0	0.0	0.0	100.0	0.0
非製造業	▲28.6	▲25.0	▲28.6	▲30.8	▲25.0	▲18.8	▲16.7	0.0	▲15.4
建設業	▲28.6	▲60.0	▲37.5	▲28.6	▲28.6	▲28.6	▲16.7	0.0	▲16.7
小売業	▲28.6	0.0	▲16.7	▲33.3	▲20.0	▲11.1	▲16.7	0.0	▲14.3

夏の親睦研修会を 開催



府中商工会議所女性会は、9月15日(日)クラシックコムタテインにて夏の親睦研修会を開催しました。

「地域から始める地球環境保全」がテーマに、私たちが出来ること」をテーマに(株)太陽都市クリナー代表取締役森山直洋氏に講演をしていただきました。

今年の4月から埋立ごみの一部が可燃ごみに変更になりました。その理由やリサイクルの仕組み、府中市の環境汚染から世界の環境破壊に至るまで、知らなかったごみと水の問題に驚きの連続でした。

可燃ごみは燃やすことで発電所の燃料になること、容器包装プラスチックは汚れたものはリサイクルに回せないこと、諸毛町の山の中の埋立センターの容量にも限りがあり、令和9年にはいっぱいになるかもしれないこと、つまりは分別を正確にして

埋立ごみを少なくすることが大事だということを知ることが出来ました。

「よく分からないごみをとりあえず埋立」ではなく、「廃棄物を使って発電出来るなら燃やせるごみとして出す」これなら毎日の生活の中ですぐ実行出来ると感じました。

地元スーパーなどに持参している食品トレーやペットボトル、空き缶はスーパーでリサイクル工場を持ち収益化していることや、食品などの個包装に対しては、大手企業が付加金として国に納めていることに驚かされました。

府中市だけでごみ処理費用を負担している訳ではないんですね。まさに目から鱗でした。

また、水質悪化にも触れました。昔は芦田川も泳げていました。これには浄化槽が関係しているそうです。府中市には約7,000基のうち4,000基が単独槽で、トイレ以外の排水が川に流れてしまう為、環境への負担が大きいそうです。

自分達は普通に生活していても、環境破壊が進んでいるんだと改めて思い知らされました。今を生きている責任として、ごみを山を埋め尽くさないよう、また、川を汚さないよう一人一人が地球に優しい活動をしていかなければならない、しかもその気持ちを持続させていかなければならないと熱く語られ、会員皆が出来ることが出来ることになりました。



読みやすく
Web版がさら充実、
本誌と併せて
いつでもどこでも
情報収集などに
ご利用ください。

10日間に10万人が読む雑誌 +plus
経済レポート
購読料
3か月間=3,955円 1年間=13,637円
(税込み4,350円) (税込み15,000円)
(後払い月割り1,450円) (前払い月割り1,250円)

2024年版
企業年鑑
好評発売中
税込 4,290円 データCD
(本体価格3,900円) (+1,100円) セット販売価格

各種お問合せは
info@keizai.co.jp

(株) 経済レポート 福山市御門町3丁目5-8
TEL 084-931-2000 FAX 084-921-0244

各宗仏壇・仏具
(別注製造・販売・修理)

山岡仏壇店

府中市元町バス停前(文化センター隣)(府中駅より徒歩3分)
府中市 ☎(0847)45-4097



今月のトピックス～令和6年度の賃金(正社員)の動向～

小売業とサービス業では賃上げ実施割合が低水準 価格転嫁実施企業の給与総額引き上げ率は高い傾向

●賃上げ実施企業の割合を業種ごとに見ると、建設業(75.9%)や製造業(73.7%)は全体と比較して高水準である一方、BtoCが主の業種である小売業(56.1%)やサービス業(63.6%)は相対的に低水準となった。また、従業員数が少ない企業ほど賃上げ実施率が低い傾向にある。

●賃金を引き上げる理由は、「人材確保・定着やモチベーション向上」が84.6%と、前年同月調査と同様、人手不足を背景に、極めて高い水準となった。「物価上昇」は物価上昇率の鈍化を受け、前年同月調査から11.7ポイント低下も、41.5%と依然高い水準にある。

●令和6年10月から最低賃金が全国加重平均で51円(5.1%)引き上げられることもあり、「最低賃金の引き上げ」を挙げた企業は37.1%と、前年同月調査と比較して6.8ポイント上昇した。

●「主要な商品・サービスに一定の価格転嫁が行えた」ことを挙げた企業は14.0%と、前年同月調査から2.5ポイント増加と一定程度の進捗は見られたが、微増にとどまった。一方、同回答の企業では、「前向きな賃上げ」や「給与総額引き上げ率3%以上」と回答した割合が、全体と比較して高い水準となった。

●賃金を引き上げない主な理由としては、「今後の経営環境・経済状況が不透明」が60.0%と最多となった。

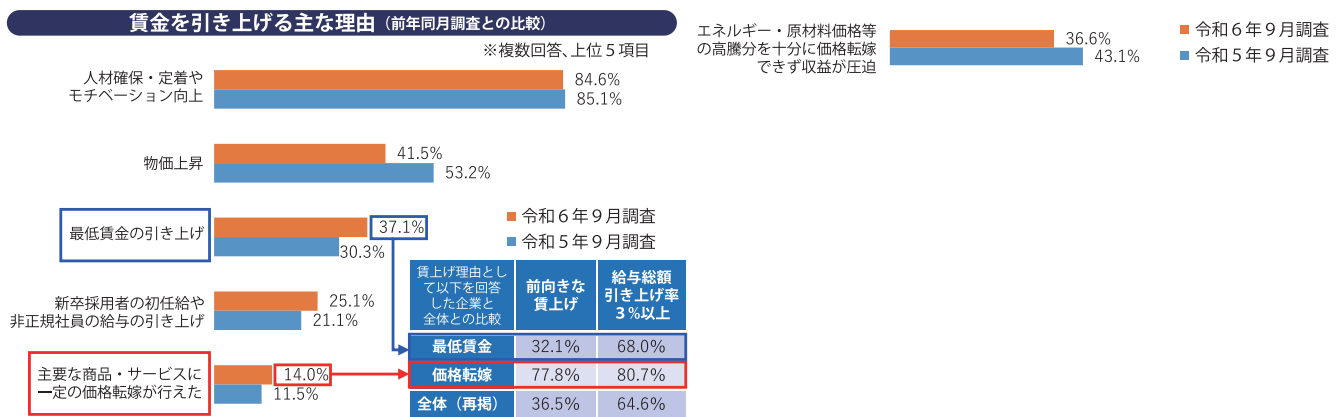
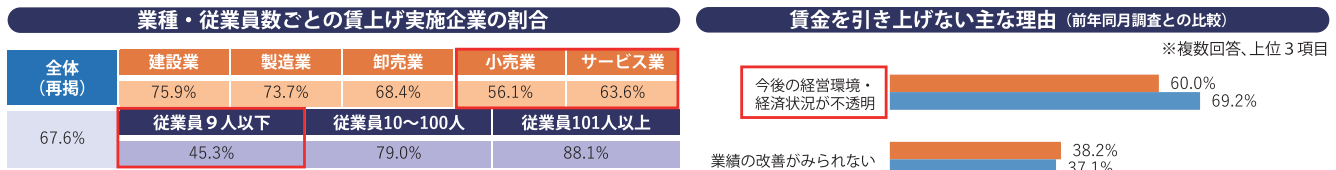

- 中小企業の声
- 消費者の節約志向が強いため、売上高が上がらず、結果として、賃上げの原資を確保することが難しい。(寝具小売業)
 - 原材料、人件費増に伴う価格転嫁は進まないものの、人材確保の観点から、賃上げせざるを得ない状況。(大工工事業)
 - 価格転嫁の実施、仕入価格の低下があったことから、業績が改善し、賃上げを実施した。(水産食品製造業)

桜が丘団地モデル住宅公開中

桜が丘団地に建築された、子育て応援モデル住宅を公開しています。(室内見学を希望される場合は、住宅販売会社又は団地販売促進係まで連絡をお願いします)

お問い合わせ先
府中市監理課団地販売促進係
府中市府川町315番地 TEL.0847-44-9165
www.fuchu-tochi-kaihatsu.jp

一丁目13番4
「太陽光発電システム」544kW

暮らすと安心して
一丁目13番4

株式会社ウェルホーム TEL.084-972-7557
福山市駅前町法成寺138番地
■宅建業免許:広島県知事(7)第7990号 ■建設業免許:広島県知事(般-2)第30881号

商工会議所早期景気観測調査 令和6年9月



業況DIは、改善を示すも、消費の弱さで力強さ欠く
先行きは、内需の伸び悩み懸念から、慎重な見方

全国の概況

- 全産業合計の業況DIは、▲14.1(前月比+1.3ポイント)
製造業は、生産回復が続く自動車関係や需要が堅調な電子機器関係を中心に、改善した。卸売業は、電子機器関係や残暑に伴う夏物商材の堅調な需要に下支えされ、改善した。また、建設業は、引き続き堅調に推移する公共工事が全体をけん引し、改善した。一方、小売業・サービス業は、インバウンド・国内観光需要は堅調なもの、消費者の節約志向の継続が全体を下押しし、ほぼ横ばいで推移した。
原材料や電気代、輸送費の高騰等が続く中、依然として価格転嫁は追い付いていない。また、人手不足や賃上げ原資の確保等の課題も山積している。個人消費は実質賃金のプラス転換など明るい兆しが見られるものの、物価高による弱さが残り、中小企業の業況は力強さを欠いている。
- 先行き見通しDIは、▲13.4(今月比+0.7ポイント)
原材料や輸送費等のコスト増が続く経営環境の中、最低賃金の引き上げや深刻な人手不足、価格転嫁の遅れなど、企業経営の足かせは多い。また、長引く物価高に伴う個人消費の低迷を懸念する声も引き続き聞かれている。
電気・ガス代の補助等に伴うコスト減や、新内閣の下での新たな経済対策への期待感もうかがえるが、先行きは内需の伸び悩みが懸念され、慎重な見方となっている。

建設業	資材価格の高止まりや専門人材の不足は続いているものの、堅調に推移する公共工事が全体をけん引し、改善。一方、厳しい残暑や台風等の影響で予定以上の経費が発生し、利益率が悪化したという声も聞かれた。
製造業	エネルギー価格の高騰や労務費の上昇に対する価格転嫁の遅れは継続しているものの、生産回復が続く自動車関係や需要が堅調な電子機器関係を中心に、改善。為替の乱高下に伴う経営環境の不安定さを訴える声も聞かれた。
卸売業	包装資材価格の高騰や物流2024年問題による輸送費の上昇等のコスト負担は継続しているものの、電子機器関係や残暑による夏物商材の堅調な需要に下支えされ、改善。
小売業	堅調なインバウンド需要や高付加価値商品を中心に売上が好調な百貨店が全体をけん引するものの、消費者の節約志向や電気代等のコスト負担増の継続が下押しし、ほぼ横ばい。消費行動の二極化の継続を危惧する声も聞かれた。
サービス業	旺盛なインバウンド・国内観光需要の恩恵を受ける宿泊業を中心に改善するも、消費者の節約志向に伴い生活関連サービスで伸び悩むほか、電気代や原材料価格の高止まりが重荷となり、ほぼ横ばい。

中国地方の概況

- 改善
- や電子機器等の需要増加により、自動車関係や電子部品関係を中心に業況が改善した。
- この調査は、全国の326の商工会議所が業種組合等を対象に毎月ヒアリングしているもの。今回の集計数は1,938[建設業321・製造業487・卸売業230・小売業390・サービス業510]。

旭・スチール工業株式会社

船舶艦装品(防火戸・防火窓)、鋼製建具の製造・販売
スチールの総合センター

〒726-0013 広島県府中市高木町669 TEL (0847) 45-3660 FAX (0847) 45-5284
MAIL: asahi@fuchu.or.jp URL: https://www.asahi-steel.co.jp

ISO 9001
BUREAU VERITAS
Certification

BUREAU VERITAS
1828

UKAS
MANAGEMENT
SYSTEMS
0008

ストを融合させた和モダンな雰囲気となっている。アツパからソールまで一貫して広島島の自社工場で作られるメイドインジャパンのスニーカー「SPINGLE」を銀座に訪れる世界中の人々へ提案していく。



備後から銀座、そして世界へ
東京・銀座に旗艦店「SPINGLE GINZA」オープン
 ハンドメイドスニーカーのメーカー(株)スピングルカンパニー(本社府中町74-1内田貴久社長)は、SPINGLEのフルラインナップを取り扱う旗艦店「SPINGLE GINZA」を9月21日(土)にオープンした。
 東京・銀座エリアは、名立たるラグジュアリーブランドが点在する「豊かさの象徴」のようなイメージだが、最近、地域物産店や飲食店、カジュアルな衣料品店、スーパーマーケットなどのオープンが相次いでいる。街全体で様々なジャンルの買い物を楽しむ場として、外国人観光客にも人気。同社は「今の日本」を象徴する街と位置づけ、銀座に「SPINGLE GINZA」をオープンした。

「株」スピングルカンパニー

「SPINGLE GINZA」限定商品
 ●SPINGLE「SP-197SPG」77,000円(税込)
 希少なコードバンをアッパーに使用した限定9足の超限定モデル
 カラー:NAVY、NATURAL
 サイズ:M(25.5cm) L(26.5cm) LL(27.5cm)
 ●SPINGLE「SP-442SPG」28,600円(税込)
 ペイントアーティストによる「銀座」を体現した20足限定モデル
 カラー:WHITE/WHITE BLACK/BLACK
 サイズ:XS・SS・S・M・L・LL・XL(ユニセックス)
 所 東京都中央区銀座3丁目4-17 銀座オプティカ1階
 営 午前11時～午後7時 休 無休
 問 ☎03-3528-6303

店舗は創業の地「備後」を思い起こさせる、レジ周りの暖簾や格子、床の杉綾模様など、伝統的な和風のデザインと現代的なスタイリッシュなテイ

「地元の方はもちろん遠方から来てくださる方、友達やご近所の方、皆さんに支えていただき、感謝する毎日です。初めて来てくださるお客様とお話するのも楽しいし、電話がなるだけでワクワクします。皆さんに喜んでいただければいいなと思います。よろしくお願いたします」



佐々木代表と則子さん



外観

お好み焼き 笑顔
お好み焼き 笑顔
お好み焼き 笑顔
お好み焼き 笑顔

府中駅の南側、道の駅びんご府中の北西にお好み焼き笑顔(府川町24佐々木睦美代表が8月にオープンした。店は主に佐々木代表の母、明くて気さくな則子さんが中心となって切り盛り。オープン以来、口コミでお客様が訪れている。
 則子さんは約40年前、お好み焼き店を営業、ミンチ肉を入れ、じっくり焼いてキャベツの甘みを引き出す、元祖府中焼きを提供していた経験を持つ。亡くなられたご主人の「もう一度お店をしてほしい」という願いと、娘の佐々木代表の「無理をせず楽しんでやって欲しい」というアドバイスを受けた、開業することとなった。店は元カラオケ店を改装、パープル色の柱を残し、白を基調にした

府中焼き 700円～
 営 午前11時～午後2時 午後5時～8時30分
 休 火曜日
 問 ☎45-5226

営 営業時間 休 休日 料 料金(税込) 時 とき 所 ところ 縮 縮切 定 定員 問 問合せ

KANKO
スクールショップ
 〒726-0004 広島県府中市府川町202-7 TEL:0847-45-6239
 府中市内小中学校制服取扱い店 府中高校、戸手高校、府中東高校 制服指定店

秋・冬物制服 入荷中!

府中商工会議所 生命共済制度

当生命共済は、府中商工会議所が、アクサ生命保険株式会社と締結した定期保険(団体型)と当商工会議所独自の給付制度を会員のみなさまにご利用いただくものです。
 入院給付金付災害割増特約・ガン重点保障型生活習慣病一時金特約付定期保険(団体型) + 府中商工会議所独自の給付制度(見舞金・祝金・祝品制度)

業務上・業務外を問わず24時間保障
 毎年収支計算し、剰余金があれば配当金も!
 商工会議所独自の給付制度も!
 1年更新で医師の診査なし
 福利厚生制度にご活用いただけます!

定期保険(団体型) <small>(入院給付金付災害割増特約・ガン重点保障型生活習慣病一時金特約付)</small>	+	商工会議所独自の給付制度 <small>(見舞金・祝金・祝品制度)</small>
3口ご加入の場合		
死亡 不慮の事故による死亡 750万円 上記以外による死亡 150万円		病気による入院見舞金 ...1回の入院につき 9,000円 事故による通院見舞金 ...1回の通院につき 9,000円 結婚祝金 ...9,000円 出産祝金 ...9,000円
高度障害 不慮の事故による高度障害 750万円 傷害または疾病による高度障害 150万円		回数に関係なく贈呈 還暦祝品...60歳時に 記念品贈呈 満了祝品...満了時に 記念品贈呈
入院 (入院給付金) 不慮の事故による入院 一日につき 4,500円 (ガン入院一時金) ガンで一日以上入院(1年に1回限度) 6万円 (6大生活習慣病入院一時金) 6大生活習慣病で1日以上入院(1年に1回限度) 3万円 (ガン先進医療一時金) ガンの治療を目的とした先進医療による療養 15万円		加入資格 府中商工会議所会員事業所(特別会員を含む)の事業主、役員、従業員(家族従業員を含む)で、加入される年の12月1日現在年齢が14歳6カ月を超え75歳6カ月までの方が対象。ただし、60歳6カ月を超え75歳6カ月までの方の加入(増額)は5口までを限度とします。なお、75歳6カ月を超える方は85歳6カ月まで更新のみできます。

記載の内容は生命共済制度の一部を記載したものです。ご加入にあたっては、パンフレット及び重要事項説明書(契約概要/注意喚起情報)を必ずご覧ください。

お問合せ先：府中商工会議所共済係 引受保険会社：アクサ生命保険(株)広島中央営業所
 0847-45-8200 0847-45-6326

【株井上デザイン】

もっと使いやすい、日常使
いの機能も充実
防災アプリ「防災lessQ
(レスキュー)」改良版登場

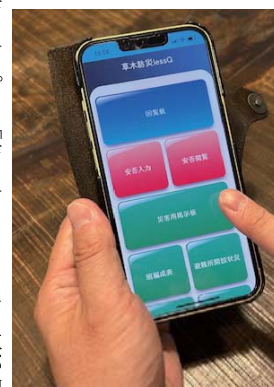

防災アプリ「防災lessQ」の改良版

WEB&グラフィックデザインなどを手掛ける株井上デザイン(高木町114-9井上拓也社長)は、尾道市御調町倉戸地区で導入した、狭範囲の地域で活用する防災アプリ「防災lessQ」の改良版を開発。神石高原町草木地区での運用が始まります。

防災アプリ「防災lessQ」は同社が制作したシステムMeeQ(ミーキュー)を活用したもの。QRコードを読み込むだけで、SNSコンテンツや映像をまとめて閲覧できることを利用して、災害時に安否入力・安否閲覧・川の水位・ダム水位など10余りのコンテンツが閲覧できる、防災に特化したアプリとして開発されました。改良版は、日常使うことがない災害時のアプリのため、災害が起きた時スムーズに活用できないのではという意見から、地域のイベント情報などを知らせる回覧板を追加。地区会長や自治会長などが入力でき、届くと表示される

「プッシュ通知」にしました。また、地区全体で共有する個人情報をも最小単位に細分化、8~10人の班ごとにQRコードを作り、セキュリティを強化。転出や転入など各班での記載変更も、Googleのアカウント情報を知っている役員がエクセルで変更すると防災アプリにも適用され、各地区でアプリの情報管理ができるようになりました。

備後スズキ販売株

10月からの車検に関する
法改正に伴い 先進安全
自動車のエーミング・OBD
車検を自社対応に

スズキはもとより、各種国産外車メーカーの新車・中古自動車の販売及び車検整備などを行う備後スズキ販売株(高木町210-1 皿田博明社長)は、10月からの法改正に伴い、OBD車検対応のため、エーミング機器一式を導入。今まで外部に出していた検査・調整を自社で全て対応できるようにしました。



エーミング機器を使って検査調整を行う



改装した整備工場

るかを確認する検査で、10月より同検査が車検項目に追加されました。エーミング機器を使って、電子制御装置を検査し異常を検知した際は調整作業も行うことができます。

府中商工会議所に相談に來られ、事業再構築補助金を活用しました。補助金のテーマは「先進安全自動車のエーミング・OBD車検への新市場進出」で、整備工場の内装などもリニューアルされました。

皿田社長
自動運転や自動ブレーキなど電子装置が搭載された先進安全自動車が主流になる時代に対応するため、当社も最新のエーミング機器を導入しました。お客様には車検が早く終わり、当社は外注費用を削減することができ、お客様に安全に車に乗っていただくため、最新の技術と最新の器材導入で、サポートさせていただきます。

※自動車の運転支援装置や自動運転装置にとって重要な電子制御装置が正常に作動しているかを確認して調整する作業

i-coreFUCHU INFORMATION



施設使用の申込方法などは、i-coreFUCHUのホームページをご確認ください。
問 ☎45-1505

イベント情報 今月開催予定のイベントをご紹介します

可愛いminiminiマルシェ

動物の形のパン、お菓子、アクセサリなど可愛いを集めた小さなマルシェ。

時 11月23日(土)午前10時~午後5時
所 i-coreFUCHU 芝生広場
問 池内(☎pan.miroku0369@gmail.com)



フライング

ChristmasMarket

芝生広場全体を使った一足早いクリスマスマルシェ。ワークショップ、はいはいレースなどの小さいお子さんが遊べるイベントやフードエリアなど、家族連れで一日楽しんでいただけるイベント。

時 11月24日(日)午前10時~午後3時
所 i-coreFUCHU 芝生広場
問 奈良木(☎080-6791-7438)



ねんねこ劇団

大型人形劇を見たり、親子でふれあい遊びをしよう♪

時 11月16日(土)午前11時~正午
所 i-coreFUCHU 芝生広場
問 更生保護女性会 子育て支援部 福元(☎090-8359-8200)

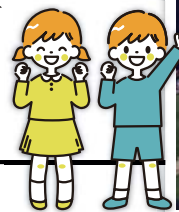

府中市“初”の本格公園墓地

府中南墓苑

一般墓 納骨堂 樹木葬 合祀墓

全区画永代供養権利付き

めいしょう石材

〒726-0023 広島県府中市栗柄町883番4
《営業時間》9:00~18:00

☎0847-47-1441



オーガニックハウス



平屋展示場 in 福山市南蔵王町
USONIA.LA 『ユーソニア .LA』

~世界に一つ、夢の家づくり~

道下工務店

府中：府中市鶴飼町741-3
福山：福山市南蔵王町1丁目2-25
URL: http://www.michishita1956.co.jp
☎: 0120-99-8739



〔株朝日倉庫〕

WORKWEAR ONLINE
ネット上で取り扱う商品を特別展示
一日限り！秋冬ワークウェア新作展示会を開催

〔株朝日倉庫(松坂伊佐夫社長)が運営する作業服通販サイトWORKWEAR ONLINEは、1日限りで、ネットで取り扱う秋冬のワークウェアの新作(作業服・靴・事務服・小物の展示会を開催します。当日はメーカー17社の新商品が一堂に揃い、当日限定のSALE品現品限り・最大65%OFF)もあります。また、ワークショップやミニ緑日、会場の外ではキッチンカーや瀬戸田みかんの販売など楽しいイベントもを行います。

時 11月9日(土)午前10時～午後5時
所 〔株朝日倉庫5号館
(中須町372ファミリーマート横)
※当日はSALE品のみのお渡しとなります。その他の商品は展示品のため、後日のお渡しとなります。
問 ☎471303



フクビズ出張相談会

福山ビジネスサポートセンター FukuBiz(以下、フクビズ)は、備後圏域の事業者や起業希望者を応援する公共の産業支援機関です。強みやセールスポイントを見つけ、お金をかけずに事業を上向きにする方法をアドバイザーと一緒に考えます。

時 11月20日(水)午前11時～午後5時
※先着5組(1組1時間)
所 府中市役所2階201会議室
【対象】府中市内に事業所を有する方、または事業所を開設する予定のある方
中小企業・フリーランス・個人事業主の方など、どなたでもご利用いただけます。
無料
【アドバイザー】
高村亨(フクビズセンター長)

【その他】
出張相談後の継続的なご相談を希望される場合は、フクビズ(福山市霞町1-10-1まなびの館ロースコム3階)または、オンライン相談(Zoom等)にてお受けいたします。ご相談内容によってはITやデザイン、人事労務の専門アドバイザーへのおつなぎも可能です。
【申込み】
商工労働課(☎449153)またはフクビズ(☎0849595210)

首無地藏菩薩

秋の大祭を開催
願い事が叶うといわれ、参拝者が絶えないお地藏さま。例祭は毎月18日、秋の大祭では、護摩供養やお菓子の接待などが行われます。

時 11月18日(月)
所 首無地藏事務所(☎435732)

秋も、みどり公園いっぴい

府中八幡もみじの森
第五回紅葉まつり

時 11月1日(金)～25日(月)
所 府中八幡神社
※期間中午後5時～9時紅葉ライトアップ
11月23日(土)・24日(日)
午前10時～午後3時
内 お茶席・もみじカフェ
11月24日(日)午前10時～午後3時
内 和光ソラーン、もみじの森
大合唱、お食事処・お茶席・もみじカフェ
問 (一社)府中市観光協会(☎437135)

三郎の滝

紅葉まつり
11月10日(日)午前10時～
所 三郎の滝
内 地元新鮮野菜や杵つき餅
ぜんざいの販売など
問 (一社)府中市観光協会(☎437135)

THE FUCHU CHAMBER OF COMMERCE & INDUSTRY
NEW MEMBER 新入会員紹介

**理美容師様の笑顔のために！
少人数サロン特化型美容ディーラー**

23年の美容ディーラー人生で中四国、九州の理美容師様と関わり学んだこと。軸をぶらさない！
ニーズをキャッチし髪、頭皮、肌そして体に優しいを軸に商品提案をしています。
美容のことなどお役に立てる情報、ブログで毎日発信しています。
ぜひご覧ください。

wacca
☎ 090-4698-0973
住 所 栗柄町2213-1
営業時間 午前10時～午後5時(予約制)
代表者 石口慎司

創業。「平和」と「安全」を象徴する鳩がシンボルマークです。創業からの理念を伝えるツールとして、(有)コトブキ印刷が広島市平和記念公園の折り鶴を漉き込んで作った「めぐる、手漉紙」の「おりづるペーパー」で、ツアーバッジを製作。耐久性や耐水性を向上させるため、古くから和紙の補強に使う天然のコーティング剤「こんにやく糊」を使用。バッジには、平和への想いを国内だけでなく、インバウンドのお客様にも広く伝えたいとの願いが込められています。

ツアーバッジ
はとバスの最上級バス「ピアニシモIII」

本誌『府中けいざい情報』への情報提供をお待ちしています

府中商工会議所広報係では、会員企業の新商品開発、新規事業展開、店舗・工場拡張などの情報を募集しています。お寄せいただいた情報の中から、本誌『府中けいざい情報』へ掲載させていただきます(ただし、記事の内容や誌面の都合などで、掲載できない場合があります)。

情報は、当商工会議所広報係(☎458200)へご連絡いただくか、当商工会議所ホームページまたはE-mail(soumu@fuchucci.or.jp)でお寄せください。



求職者情報
—府中市内に就職希望の方がいらっしゃいます—
(10月20日現在)

情報番号	希望職種
S24004044	一般事務員、倉庫作業員
S24004067	繊維製品・衣服・繊維製品製造工
S24003843	ビル・建物清掃員
S24001765	施設警備員
S24010438	電子基板の品質保証、作業指導

問(公財)産業雇用安定センター福山駐在事務所(☎084-927-3511)

新入会員

事業所名	代表者名	所在地	事業内容(所属部会)
Haru	丸山 春子	元町610	中国整体(サービス業部会)
笑福	佐々木 睦美	府川町244	お好み焼き(サービス業部会)

火災 落雷 水災 台風

災害はいつ起こるか分からない...
備えは万全ですか？

万一の災害から、事業継続に備えるために、広島県共済の**火災共済**に加入しましょう。

■お申し込み・お問い合わせは 府中商工会議所 振興課 TEL:0847-45-8200
■共済引受組合 広島県共済 つながる力で、安心と成長を 広島県共済組合員相談室 ☎0120-708030

YASUHARACHEMICAL

ヤスハラケミカル株式会社

自然と暮らしを
科学でつなぐ会社です。

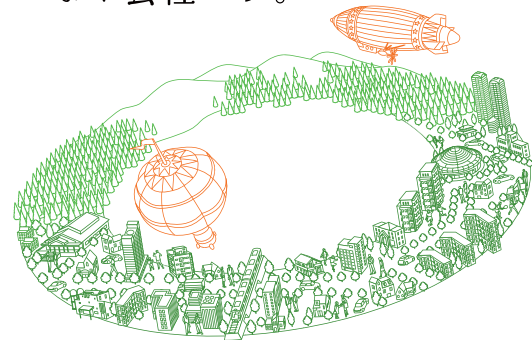

事業内容・主な用途

テルペン樹脂

粘着テープ、樹脂改質など

化成品

香料、溶剤、半導体用封止材など

ホットメルト接着剤事業

カップ麺の蓋材、包装、シーリングなど

ラミネートフィルム

ブックカバー

〒726-0013 広島県府中市高木町 1071 番地 HP: www.yschem.co.jp
TEL: (0847) 45-3530 FAX: (0847) 45-8639



リモンちゃん ピネンくん

ココ見て! 掲示板

会員事業所の旬な情報をフリーに掲載。
ホットな話題やトピックスなど、いち早くお届けします。



「ストレッチは腰痛予防に
ならない。むしろ傷める」
ストレッチに頼らない
セルフケアや予防法などを
分かりやすく伝授

『ここまる理学LABO』では、30年近く体の動きを追及し続けてきた理学療法士の後加苗代表が、生物の成り立ちに着目した正しい体の動かし方について、発信し続けています。「健康寿命を伸ばすための正しい新常識を一人でも多くの人にお伝えしたい」と現在、企業、学校、公民館、ジム等での講演依頼を受け付けています。お気軽にご連絡ください。

事業所情報
ここまる理学LABO / 後加苗
・広谷町1106-9
・☎090-7592-7030
※講演料は相談に応じます。

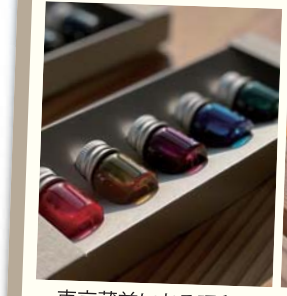

「たのしく、書く人。」が
コンセプト
コンセプト
カキモリの文具が
入荷しました。

東京蔵前にある昭和37年創業の文具店「カキモリ」は「たのしく、書く人。」をコンセプトに、ペンや万年筆、インクやノートなどの文具を取り扱っています。この度、弊社と関わりが深い家具デザイナー小泉誠氏のご縁で、「カキモリ」の文具が店頭に並ぶことになりました。ペン先やインク類、ペン先を支えるペン軸は山桜とウォールナットがあります。ウォールナットは弊社の家具を作る際に余る端材を提供しました。使う度に手に馴染み、経年変化が楽しめる逸品です。

事業所情報
若葉家具(株)
(わかばがく「暮らしの音のとこ」)
・高木町1201-1
・☎45-5816



インフォメーション

RYOBI

できたらいいなの、
その先へ。

セカイが軽くなる カンパニー

例えば重たいクルマが軽くなれば、燃費が良くなって環境への負荷まで軽くなる。軽い未来は、明るい未来だ。リョービは、世界トップクラスのダイカストメーカー。軽くてリサイクルしやすいアルミを自由に加工する技術でモビリティライフの「その先」へ。

できたらいいなの、その先を
Webサイトで詳しく!



リョービ株式会社

ダイカスト | 建築用品 | 印刷機器

本社 〒726-8628 広島県府中市目崎町762
東京支社 〒114-8518 東京都北区豊島5-2-8

府中市に本店を置く唯一の金融機関

両備信用組合

『何でも気軽に相談できる組合』を目指します。

リョーシンのご融資

- 事業者ローン
- 当組合が取扱う府中商工会議所・府中市・広島県・国等の融資制度 他
- 住宅ローン 他

両備信用組合では、御社の資金需要に適したご融資をご用意しています。

※府中商工会議所、府中市、広島県の融資制度は、信用保証協会の保証付となる場合があります。

リョーシン安心サポート制度

従業員様への福利厚生(金利の優遇)

両備信用組合では、安心サポート契約を締結いただいた事業先へお勤めの社員の方々に、個人ローンの金利優遇を行ないます。

★詳しくは窓口又は担当者にお尋ねください。



府中商工会議所エリア内の当組合店舗

本店 営業部 〒726-0003 府中市元町462-10
TEL (0847) 45-2229

府中東支店 〒726-0012 府中市中須町729-5
TEL (0847) 51-8686

ホームページ <https://www.ryobishinkumi.co.jp>