

月刊 府中

2024 9 第425号

けいざい情報

府中商工会議所



府中けいざい情報 第四二五号 令和六年九月一日発行 毎月一回一日発行
発行所 府中商工会議所 府中市元町四四五-1 ☎0847-451100
FAX 0847-451100 E-mail soumu@fuchucci.or.jp https://fuchucci.or.jp
適格請求書発行事業者登録番号 T-5240005009529
https://www.facebook.com/fuchucci/

定価 一部 二〇〇円
(送料別 七〇円)

RYOBI できたらいいなの、その先へ。

セカイが軽くなる カンパニー

例えば重たいクルマが軽くなれば、燃費が良くなって環境への負荷まで軽くなる。軽い未来は、明るい未来だ。リョービは、世界トップクラスのダイカストメーカー。軽くてリサイクルしやすいアルミを自由に加工する技術でモビリティライフの「その先」へ。

できたらいいなの、その先を Webサイトで詳しく!

リョービ株式会社 | ダイカスト | 建築用品 | 印刷機器 |

本社 〒726-8628 広島県府中市目崎町762
東京支社 〒114-8518 東京都北区豊島5-2-8

モノにしたのは、

考えたコト

ものづくりを未来する。

kitagawa

株式会社 北川鉄工所
広島県府中市元町77-1 www.kiw.co.jp

INDEX 目次

- 2 備後国府まつり
- 3 ビジネス掲示板
- 5 会議所のうごき
- 9 トレンド通信
- 10 飛び出せ青年部
- 11 女性会の窓
- 13 経済のうごき
- 16 インフォメーション

猛暑の中、7月20日に備後国府まつりが開催され、たくさんの方々が賑わいました。夕刻、恋しきの玄関先では、浴衣姿のスタッフや子ども達が、『打ち水』をしています。『打ち水』は、涼を呼ぶ日本の昔ながらの知恵。日が落ちた頃、玄関周りや庭に水をまくことで、地面の温度を下げて涼しくするもの、日陰にまくとより効果的だそうです。最近ではあまり見られなくなりましたが、水をまく姿はとても涼しげでした。(2頁参照)

「土用」とは立春・立夏・立秋・立冬の直前の約18日間を指し、夏だけではない。この期間は土を司る神様である「土公神(どくじん)」が支配すると考えられており、「土動かし」(土に關係することを言う)を行くと、災いが身に降りかかると考えられている。一例を挙げると、庭木の手入れ、樹木の植え替え、農作業、建築、土木など、およそ土(地面)に関わることに、さらには、新規のことに開業、開店、就職、転職、引っ越し、旅行なども基本的に避けるべきとされている。ただ、土用期間中でも「間日(まひび)」という日は、土用期間のタフといわれている。作業を行っても良い日とされている。

また、土用期間には、「た」のつく食べ物や青い食べ物を食べるという言い伝えも言われているので、こうした昔ながらの風習を取り入れてみて、しっかりと栄養と睡眠をとって体調管理をして過ごしてみたいかがだろうか。(S)

編集者だより

猛暑の中、7月20日に備後国府まつりが開催され、たくさんの方々が賑わいました。夕刻、恋しきの玄関先では、浴衣姿のスタッフや子ども達が、『打ち水』をしています。『打ち水』は、涼を呼ぶ日本の昔ながらの知恵。日が落ちた頃、玄関周りや庭に水をまくことで、地面の温度を下げて涼しくするもの、日陰にまくとより効果的だそうです。最近ではあまり見られなくなりましたが、水をまく姿はとても涼しげでした。(2頁参照)

— 今月の表紙 —

「恋しき 打ち水」



府中商工会議所会員数 1,569事業所(8月20日現在)

府中金融懇談会

手の中に、いつも「ひろぎん」。
口座管理には、ひろぎんアプリ
App Store/Google Playから検索
ひろぎんアプリ 検索

広島銀行 (2024年8月9日現在) 2408

府中市に本店を置く金融機関です。

『何でも気楽に相談できる組合』を目指します。

両備信用組合

本店営業部 0847-45-2229 上下支店 0847-62-2200
府中東支店 0847-51-8686
当組合のホームページはこちら →

ちゅうぎんフィナンシャルグループ

中国銀行

府中支店
☎0847-45-3360
<https://www.chugin.co.jp>

身近で親しまれるJA

JA福山市

HPアドレス <https://www.jafukuyama.or.jp/>

もみじ銀行

府中支店 TEL 0847-45-6611

私たちは、お客さまから親しまれる地域一番店を目指します。

このまち思いエネルギー。
広島ガス東中国株式会社

| | | |
|---------|------------------|------------------|
| 本社 | 福山市千田町4丁目12番20号 | TEL 084-955-3311 |
| 岡山支店 | 岡山市南区妹尾2860番地の1 | TEL 086-282-3106 |
| 府中サビセター | 府中市高木町504番地の1 | TEL 084-955-3311 |
| 尾道サビセター | 福山市高西町2丁目2番30号 | TEL 084-955-3311 |
| ハートラボ | 福山市神辺町道上2862番地の1 | TEL 084-963-8484 |

<https://hg-higashichugoku.co.jp>



人手不足解消に効果のある「省力化製品」を導入するための補助金 中小企業省力化投資補助金

人手不足解消に効果があるロボットやIoT等の製品を導入するための経費を国が補助することにより、簡易で即効性がある中小企業の省力化投資を促進し、売上拡大や生産性向上を図るとともに賃上げにつなげることを目的とした補助金です。

- 対象製品のリスト(カタログ)に登録された省力化製品から、自社の課題に合わせて製品を選択できます
- 「販売事業者」が製品の導入を支援!申請・手続きもサポートします

【補助対象となる事業】

人手不足の中小企業などが、省力化製品を対象製品のリスト(カタログ)から選んで導入し、販売事業者と共同で「労働生産性 年平均成長率3%向上」を目指す事業計画に取り組むものを対象とします。

【補助対象製品のカテゴリ】

- 清掃ロボット ・ 配膳ロボット ・ 自動倉庫
- 検品・仕分けシステム ・ 無人搬送車(AGV・AMR)
- スチームコンベクションオープン ・ 券売機
- 自動チェックイン機 ・ 自動精算機
- タブレット型給油許可システム ・ オートラベラー
- 飲料補充ロボット ・ デジタル紙面色校正装置
- 測量機 など

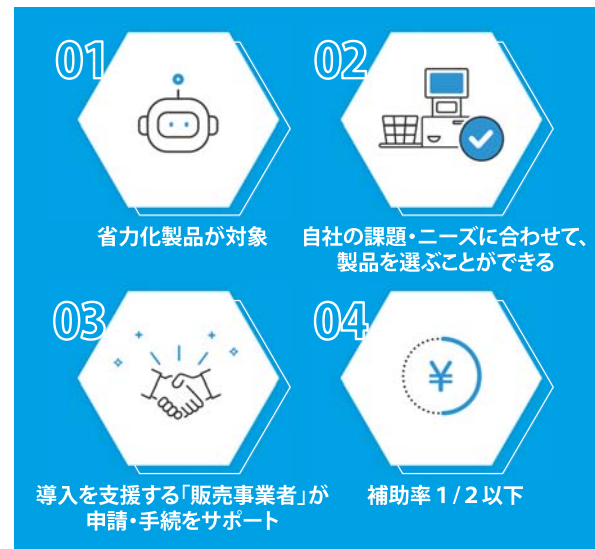

【補助率と補助上限額】

| 従業員数 | 補助率 | 補助上限額 | ※1 賃上要件を達成した場合 |
|-------|-----|---------|----------------|
| 5名以下 | 1/2 | 200万円 | 300万円に引き上げ |
| 6～20名 | | 500万円 | 750万円に引き上げ |
| 21名以上 | | 1,000万円 | 1,500万円に引き上げ |

※1 補助事業期間終了時点で、①事業場内最低賃金を45円以上増加かつ、②給与支給総額を6%以上増加させる計画を策定し達成した場合が対象です。

【申請の流れ】

- ①gBizID取得(補助金申請は電子申請となるため、gBizIDプライムアカウントの取得が必要になります)
- ②カタログから製品選定(「製品カタログ」から希望の対象商品を選びます)
- ③販売事業者と共同申請(製品の販売事業者と共同で事業計画の策定が必要となります)

【申請期間】

当面の間、随時受付

※交付決定は申請から概ね1～2カ月程度の予定

※補助事業期間は、原則交付決定日から12カ月以内

詳しくはHPでご確認ください

問合せ先: 中小企業省力化投資補助事業コールセンター: (☎0570-099-66)



リーク保証制度のご案内

県内商工会議所の会員様向けの保証制度です。

- 限度額: 500万円以内 (別途要件あり)
- 保証料率: 年0.45%～1.90% (別途割引あり)
- 資金使途: 運転資金、設備資金
- 保証期間: 7年以内 (据置期間6か月以内を含む)
- 担保: 原則不要

お申込み・お問い合わせ先

広島県信用保証協会
HIROSHIMA GUARANTEE

本所 TEL (082) 228-5501
 呉支所 TEL (0823) 21-9281
 福山支所 TEL (084) 923-4893
 備北支所 TEL (0824) 62-3917

(協会HP)

盛り上がった、Zeppi Fuchu 和太鼓ライブ

備後国府まつり2024を開催

Zeppi Fuchu

(絶対府中がいい)

「備後国府まつり」が7月20日(土)に開催されました。今年も、「郷ノ音くさとのね」をテーマに府中中学園北グラウンドに櫓を設置し、盆踊りや太鼓を町内会と協力して実施するとともに、おどりやパレード、ライブイベント、屋台などでまつりを盛り上げました。また、まつりの最後は、県内で唯一実演される豊川手筒花火と3,200発の打上花火で府中の夜空を彩りました。

夜空を彩った打上花火

Zeppi Fuchu 和太鼓ライブ

備後国府奉納 手筒花火

パレード

郷ノ音盆踊り

恋しきライトアップ

パレード

灯籠まつり in 府中中学園

おどりカーニバル

ご協力
のお礼

「備後国府まつり」を開催するにあたり、各種団体、企業、市民の方々など多くの皆様からご支援とご協力をいただき、盛大に開催することができました。また、府中商工会議所会員企業を中心に協賛金をお願いしたところ、総額662万円、府中市町内会連合会のご協力により、市民からの募金を呼びかけたところ、総額108万1,357円のご出宝をいただきました。皆様のご支援、ご協力に対し心からお礼申し上げます。 備後国府まつり実行委員会

農業用ドローン導入しました!

新規事業開始につき、
期間限定で除草剤・農薬・肥料散布
の無料モニター募集しております。
お気軽にお問い合わせください。

ツシマのドローン情報はこちら→

※画像はイメージです

府中市府川町153-1 TEL: 0847-45-3088
info@tusima.co.jp FAX: 0847-45-8485

Technology & Sincerity Mind
株式会社 ツシマエレクトリック

■商業部会(高橋良昌部会長)
議員会議を開催
 7月29日(月)午後2時
 令和6年度の部会活動について協議した。研修会として今年度で第4回目となるWEB勉強会の開催を決定。講演会及び視察会については、他部会との合同開催も視野に入れつつ、正副部会長へ一任された。



■第73回議員懇談会
会員交流委員会(栗根一幸委員長)
主管
 8月20日(火)午後5時
 講師 日本銀行
 広島支店支店長
 中村武史氏に
 よる講演
 演題 「最近の金融経済情勢について」

■第317回常議員会
 8月20日(火)午後4時45分
 顧問の委嘱について
 ・会員の加入承認

会議・セミナー報告

■まちづくり委員会
(松坂伊佐夫委員長)
 8月7日(水)午後1時30分
 府中市の福田吉晴スポーツ推進担当部長と亀山仁スポーツ振興課長をお招きし、市民プール整備事業などについて説明をいただいた後、意見交換を行った。また、「NEKIチャレンジ事業」に4件の応募があり、事業内容を審査し全ての事業に支援することを決定。

■機械金属工業部会(内田雅敏部会長)
議員会議を開催
 8月7日(水)午前10時
 今年度の部会活動について協議。名古屋オートモティブワールドへの出展、野村證券(株)の担当者招いての経済講演会の開催、熊本方面の企業視察を実施することを決定した。

■会員拡大・広報委員会
(宮口泰彦委員長)
 8月1日(木)午後2時
 会員・共済加入増強議員キャンペーンと会員登録データの調査について協議。最初に、キャンペーンの実施期間を9月17日から10月31日とし、各制度の目標件数を設定した。次に、会員の最新情報を把握するため、会員登録データの調査を行うことを決めた。

■産学官連携プロジェクト
(森山直洋リーダー)
 7月30日(火)午前10時
 昨年度までの活動実績を事務局から報告した後、今年度の活動について協議。産学官連携の成功事例の視察研修の実施と会員企業と大学生が参加した座談会を開催し、これからの働き方や若者の価値観について、意見交換を実施することを申し合わせた。

10月1日は市内一斉清掃の日
 府中商工会議所は、町並み美化推進運動の一環として、府中市内を中心に一斉清掃を実施しています。
 つきましては、皆さまには主旨にご賛同をいただき清掃活動にご協力いただきますようお願いいたします。
 ※清掃時間(30分程度)は、各団体が決めてください。
所 道路、公園、緑地帯などの公共の場所
内 ゴミ拾い程度の清掃活動(吸殻、空き缶、紙くずなどを拾う)
 ※回収されたゴミは、各団体が処分してください。
問 当商工会議所総務課
 (☎45・8200)

時とき 所ところ 内内容 問問合せ 締締切 料料金(税込)

STAND BY WORKER
 -「着たい」に応える-

株式会社 Asahicho
 本社 / 広島県府中市府川町110
 TEL (0847) 45-4354 FAX (0847) 45-5232
 http://asahicho.co.jp

各種定例 個別相談会 要予約 秘密厳守

■定例金融相談会
 と き 第2・4木曜日 午前10時~正午
 相談員 日本政策金融公庫福山支店相談員
 府中商工会議所経営指導員

■事業承継個別相談会
 と き 9月12日(木) 午後1時~4時
 (原則、毎月第2木曜日開催)
 相談員 広島県事業引継ぎ支援センター専門家

■知的財産定例相談会
 特許・実用新案・商標などのご相談に
 と き 9月17日(火) 午前10時~午後4時
 (原則、毎月第3月曜日開催)
 ※9月は第3火曜日に変更しています。
 相談対応機関及びご相談会対応者所属
 INPIT広島県知財総合支援窓口

■働き方改革無料相談会
 と き 9月18日(水) 午後1時~4時
 (原則、令和7年1月までの第3水曜日開催)
 相談員 社会保険労務士

■出張よろず相談会
 ~経営課題、補助金等にご活用ください~
 と き 9月20日(金) 午後1時~5時
 (原則、毎月第3金曜日開催)
 相談員 よろず支援拠点 コーディネーター
 有木 宏行 氏、松浦 周子 氏

金融情報 (8月20日現在)

■マル経融資(小規模事業者経営改善資金)
 利率 1.45%
 融資額 2,000万円以内
 ※1,500万円を超える場合は、事業計画書が必要となります。
 返済期間 10年以内(運転資金7年以内)
 対象 従業員20人以下【商業・サービス業(宿泊業・娯楽業を除く)の場合5人以下】の事業所
 担保・保証 商工会議所の推薦で不要
府中市からの利子補給(0.5%)により、借入れから2年間は、実質金利が0.95%になります。

■新型コロナウイルス対策の融資の取扱いは12月末日まで延長になりました。

■新型コロナウイルス対策マル経融資
 利率 1.45% ※当初6年間は、府中市の利子補給により実質0.95%。
 融資額 1,000万円以内
 ※通常のマル経融資とは別枠となります。
 返済期間 20年以内
 ※据置期間5年以内
 要件 新型コロナの影響で、最近1カ月の売上(または過去6カ月の平均)が前5年のいずれかの同期と比較して5%以上減少している方、もしくは債務負担が重くなっている方(運転資金のみ)。

■国の事業ローン(日本政策金融公庫普通貸付)
 利率 2.35%~(基準利率)
 (担保等の条件により変動します。)
 融資額 4,800万円以内
 (特定設備は、7,200万円以内)
 返済期間 10年以内(運転資金7年以内)
 担保 金額に応じて担保が必要

9月の手続・届出・申請等

| 提出期限または期間 | 内容 | 関係先 |
|-----------|--------------------|-----|
| 9月30日(月) | 国民健康保険税の納付(3期分) | 市役所 |
| | 固定資産税の納付(3期分) | |
| | 後期高齢者医療保険料の納付(3期分) | |

10日間に10万人が読む雑誌 **plus**

経済レポート
 購読料
 3か月間=3,955円 1年間=13,637円
 (税込み4,350円) (税込み15,000円)
 (後払い・月割り1,450円) (前払い・月割り1,250円)

2024年版 企業年鑑 好評発売中
 データCD セット販売価格
 税込 4,290円 (本体価格3,900円) (+1,100円)

有料化 始まる
 経済レポート WEB
 購読契約(1年・6ヵ月)をしてスマホやパソコンからいつでも見ることができます。

各種お問合せは
 ☎info@keizai.co.jp

(株) 経済レポート 福山市御門町3丁目5-8
 TEL 084-931-2000 FAX 084-921-0244

第22回府中商工会議所会員大会のご案内

時 11月15日(金)
午後6時〜(開場 午後5時30分)

所 ジーベックホール(府中市文化センター)

内 表彰式、講演会

(叙勲受章者賀状贈呈、永年継続事業所表彰、優良従業員表彰、第6回あるちゃんええちゃん府中のお店大賞表彰)

「テーマ」『誇りある国をどう創るのか』

講師

倫理学者・日本思想史研究者
日本大学危機管理学部教授

先崎 彰容さん



対象 当所会員事業所(従業員、家族含む)
定員 300人(先着順)

問 当商工会議所総務課(☎45-8200)
※事前申し込みが必要です。詳細は同封チラシをご覧ください。

―会員大会にあわせて開催―
功績をたたえ勤労意欲の向上に

第67回優良従業員表彰

第45回永年継続事業所表彰

ご案内

表彰者の推薦を受付中

◎表彰式

時 11月15日(金)午後6時〜

所 ジーベックホール

締 9月13日(金)

◎年数算定基準日

令和6年11月23日(土)現在

◎推薦(または申込)方法

本誌同封の申込書に必要事項を記入のうえ、表彰負担金を添えて、9月13日(金)までに府中商工会議所総務課へ(会員交流委員会)で表彰該当者の審査を行うため、締め切り期日を厳守。締切後の受付はできません。

◎その他

審査結果は、事業所あてに10月25日(金)までに通知します。

《優良従業員表彰》

会員事業所に5年以上勤続されている勤務成績優秀な従業員に対して、その功績をたたえ、より一層の勤労意欲の向

上を促すことを目的に表彰します。従業員の方々にとって表彰されることは、自らの名譽とこれからの励みに繋がると、多くの会員事業所の方にご利用いただいています。ぜひ該当者をご推薦ください。

■表彰区分

①勤続5・10・20年表彰(当商工会議所会頭表彰)

②勤続30・40・50年表彰(当商工会議所会頭・日本商工会議所会頭の連名表彰)

■表彰負担金 2,000円

※表彰負担金は賞状と額代となります。

《永年継続事業所表彰》

当商工会議所入会後5年以上の会員で、創業30年以上の事業所を、10年ごとに表彰(支店・出張所等の会員は、支店等の開設年月日から起算)。

■表彰負担金 2,000円

問 当商工会議所総務課
(☎45-8200)

※詳細は、同封のご案内をご覧ください。

会員大会 講演会講師

先崎彰容氏のご紹介

先崎彰容氏は、日本の哲学者であり、日本人のアイデンティティや社会の在り方について深く考察している人物です。著作や講演では、常に「私たちがどう生きるべきか」という問いを投げかけ、「誇りある国」とは、文化的、倫理的な価値観に基づいた国の姿であり個人が自己のアイデンティティと誇りを持つことが、国家全体の誇りに繋がると説いています。また、個々の市民が自分自身の価値を認識し、行動することが重要であり、そのためには、教育や社会制度の整備、文化や伝統の尊重が必要と話されています。

先崎氏は、歴史教育や倫理教育の強化を提案しており、日本の歴史を深く

学び、倫理教育を充実させることで、次世代に日本の文化や価値観を伝えることが重要だとしています。また、地域ごとの特色や文化を大切に、地域社会を強化することが、国家全体の誇りに繋がるとし、地域の伝統文化の保護や地域経済の活性化を進めることが必要だと述べられています。

さらに、他国の文化や価値観を尊重し、国際的な交流を深めることが重要であり、国際交流プログラムの充実や多言語教育の推進を提案されています。

講演会では、先崎氏が考える「誇りある国」について具体的にお話しいたします。



尊厳ある国へ——令和の時代、日本が誇りある国として生き延びるには、この道筋しかない。憲政史上最長に及んだ安倍政権を引き継いだ菅政権は、国家観を持たず、危機管理能力に疑問符が。世界ではグローバリズムが浸透し、中国に象徴される「力」が横行、アメリカの「自由」と「民主主義」は大きく揺らいでいる。混沌とした状況下、国は、個人は何に価値を置くべきなのか。ポストコロナを代表する堂々たる国家論の誕生！

府中ビジネス講座

新入社員フォローアップセミナー

ご案内

入社後を振り返り、グループワークや講義を通じて、仕事への意欲をさらに向上させ成長していくことを目指す講座です。

時 10月24日(木)午前9時〜午後5時

所 府中商工会議所

講師 (有)パシオン

代表取締役 西藤 諭美子氏

¥ (昼食代、テキスト代込み)

会員事業所 1人5,000円

その他の事業所 1人7,000円

締 10月4日(金)

問 当商工会議所振興課
(☎45-8200)

詳しくは同封チラシをご確認ください。



申込はコチラ

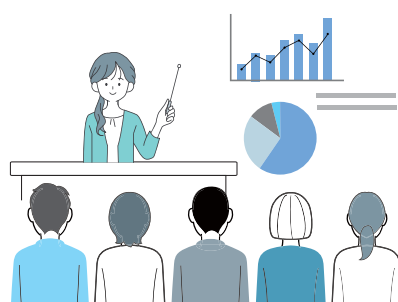

熱いぜ！ このパソコン屋！

- ・業務ソフト開発/レンタル ・インターネットサーバー構築/ホスティングサービス
- ・社員教育/集合教育/家庭教師 ・その他お困りのちょっとした事



藤森プロダクション

府中市元町445-1 府中商工会議所会館3F ☎0847-47-1160 FAX0847-47-1161
http://www.fujimori-pro.gr.jp f-fujimori@fujimori-pro.gr.jp

Be a driver.



マツダオートザム府中
TEL:0847-45-0111

角モータース株式会社

広島県府中市高木町332-1
TEL:0847-45-2091

くるま付 CARDY 中古車展示場
TEL:0847-40-0033

★ 今を幅広く分析、紹介

20代の価値観や節約志向を理解しよう

日経BP総合研究所

上席研究員 渡辺 和博

先日、雑貨店をいくつか経営する友人に「最近の若い人はどこにお金を使っているんでしょう？」と聞かれたので、いろいろと調べてみました。日々20歳前後の若者と接している大学教員の友人は、「とにかく節約志向が強い」と話していました。SMBCコンシューマーファイナンスが今年1月に発表した「20代の金銭感覚についての意識調査2024」を見ると、金銭感覚を通じた若者の価値観や人生観が垣間見えます。

そんな中で、私が特に興味を持ったのは、結婚や出産・子育て、持ち家と収入の関係でした。これまで、過去のさまざまな調査から結婚や出産・子育てを妨げている要因は「お金がないこと」だと認識していました。しかし今回の調査で、結婚について「年収がどんなに多くても、したいと思えない」と答えた人が21.8%もいました。出産・子育てについて同様に答えた人は24.3%で、ともに約1年前の前回調査に比べ4ポイント以上と大きく増加傾向にあります。

この二つの設問に共通するのは、単純に収入が多ければする、少なければしないという傾向ではないことです。年収の少ない方から「500万円あれば」の選択肢までは年収が増えるにつれて「したい」という人が増えますが、それ以上になると結婚や出産・子育てをしたい人の割合は必ずしも増えません。また、年収がどんなに少なくても結婚したいと考える人は14.5%います。同様に出産・子育てについては8.7%で、前回調査に比べ減少傾向です。

住宅についても、「年収500万円あれば」が購入意向として多く、年収がいくら多くても購入したくないと回答した人が2割以上います。20代にとって人生の大きなイベントや高額な買い物の実現意向が、年収の多少とあまり関係なく、「したい人は年収が少なくてもしたい」「したくない人は年収が多くてもしたくない」と読み取れます。また、家庭や家といったものに対する価値観は収入の低い人ほど憧れがあり、年収がある程度以上の人はむしろ足かせに感じる傾向があるといえるかもしれません。

一方、同じ調査で「人生を楽しむために一番大切にしたいと思うもの」という設問に対して全体で「家族」が12.2%で1位、以下「趣味」(11.0%)や「恋人・パートナー」(10.1%)と続きます。近い人との関係を大切にしていることがうかがえます。先の傾向と合わせると、その上で、あまり形にはこだわらないということになるのでしょうか。

この調査全体を通じて強く感じるのは、若い世代の将来への不安と強い節約志向です。「老後が不安」と感じる人は73.5%とほぼ4人に3人。節約のために「外食を控える」は約3割、交通費を節約する人も約3割います。

20代はこの先10年、20年と消費の中心を担う世代です。若いころに感じたお金への苦勞と不安とともに生きていきます。商品やサービスを企画・提供する人は、自分の世代との感覚のギャップを常に意識する必要がありそうです。

渡辺 和博 ● わたなべ かずひろ

日経BP 総合研究所 上席研究員。1986年筑波大学大学院理工学研究科修士課程修了。同年日本経済新聞社入社。IT分野、経営分野、コンシューマ分野の専門誌編集部を経て現職。全国の自治体・商工会議所などで地域活性化や名産品開発のコンサルティング、講演を実施。消費者起点をテーマにヒット商品育成を支援している。著書に『地方発ヒットを生む 逆算発想のものづくり』（日経BP社）。



NEKIのアレコレ!
NEKIの物販コーナーに出品している、各特産品をご紹介します。

今月の事業者 **東屋**
(府中町10-21 ☎41-4001)

アイスキャンディ… 160円 カップアイス… 260円 ※全て税込み



手作りアイスキャンディ、昔ながらの素朴な甘さ

素材の風味を活かしたカップアイス

推しポイント

● **アイスキャンディ**
完全手作りのアイスキャンディ。創業当時から変わらず皆様に愛されている伝統の味を守り続けながら、瀬戸内産の柑橘などの材料を使った新しい味も加えています。NEKIで取り扱っている種類は6種類と豊富です。食感がシャリシャリしているのも特徴の1つです。

● **カップアイス**
素朴でやさしい自然な甘さ。素材の風味が存分に活かされたアイスです。思わず誰かに贈りたくなる商品です。可愛いアザラシのパッケージが目印です。

冷たいアイスと言っても年中人気商品ですが、夏は特に、アイスキャンディ、カップアイス共に瀬戸内レモンが大人気です!

ひと言

【特産品出品事業者を募集中】

● **出品商品** ・原則、府中市内及び近隣の事業者等が製造する加工食品、工芸品等
・府中市内及び近隣の食材を使って製造し、かつ府中市及び近隣の魅力発信が見込まれる加工食品
※原則、食品は買取販売、非食品は委託販売です。
担当/府中商工会議所 振興課 地域振興係 (☎45-8200)

府中まちなか繁盛隊
「第13回びんご府中まちなかゼミ」開催中!

府中まちなか繁盛隊が主催する「第13回びんご府中まちなかゼミ」が、開催中です。まちゼミとは、お店の店主やスタッフが講師になって、専門の知識やプロならではのコツを教える少人数制のミニ講座。参加費は無料(材料費は有料)です。安心して受講していただくため、お店からの販売などはありません。今回も、たくさんの方にいろいろなジャンルの講座を楽しく学んでいただいています。

【申込手順】

- ① 選ぶ
チラシの内容を見て講座を選ぶ。
(講座はいくつでも受講可能)
- ② 受けたい講座のお店へ直接連絡
(電話やLINEで申込)
・「まちゼミ申込です」と伝える。
LINEの申込は「講座名・希望日時・申込者氏名・電話番号」を記載
・受講内容、持ち物や材料費など詳細は各店へ問合せる。
- ③ 当日
◎ 時間や場所を間違えないようにご参加ください。
※ 申込後のキャンセルは材料費をいただく場合がございます。
※ 定員になり次第締め切らせていただきます。
※ 開催日各講座を確認。
府中商工会議所地域振興係 (☎45-8200)
※ チラシは当商工会議所にあります。府中まちなか繁盛隊のホームページでもご覧いただけます。



■ LINEでの申込について
スマホでQRコードを読み取りLINEアプリにて『追加』
↓
その後、トーク画面にて必要事項を記載して送信
↓
講師より返信があれば申込完了



旭・スチール工業株式会社

船舶機装品(防火戸・防火窓)、鋼製建具の製造・販売
スチールの総合センター

〒726-0013 広島県府中市高木町669 TEL(0847)45-3660 FAX(0847)45-5284
MAIL:asahi@fuchu.or.jp URL:https://www.asahi-steel.co.jp



府中商工会議所青年部 日頃の感謝を込めて 家族例会を開催

7月15日(月・祝)、愛媛県今治市にある「海宿千年松」にて家族例会を開催しました。
当日は海宿千年松の目の前にあるビーチで「宝探し」や「体を砂で埋めるゲーム」、「スイカ割り」等を行い、青年部メンバーやその家族が交流を深めながら楽しむことができました。
悪天候により当日の朝まで開催するかどうか悩まされた今回の家族例会でしたが、参加いただいた皆様には本当に楽しい時間が共有できたと思います。



青年部・家族ともに絆が深まりました

今後ともこのような楽しく充実した時間を共有できるような青年部活動に邁進していきたいと思っております。



すっかり埋められてしまいました！



「体を砂で埋めるゲーム」
皆で協力して埋めていきます



「どこに宝があるかな」子ども達も一生懸命



宝物を見つけたよ！



いつも支えてもらっている
家族に感謝する一日となりました

New Face!

■新入会員紹介



もみほぐし処
岡ちゃん家
岡田 達幸さん
おかだ たつゆき

Q1 仕事内容
整体、もみほぐし。

Q2 入会のきっかけ
会員からの紹介。

Q3 青年部の印象
みなさんとてもフレンドリーで親しみやすかったです！

Q4 趣味
音楽鑑賞。

Q5 今後の抱負
集客を頑張るとともに、少しでも地域の社会貢献ができればいいなと思います！

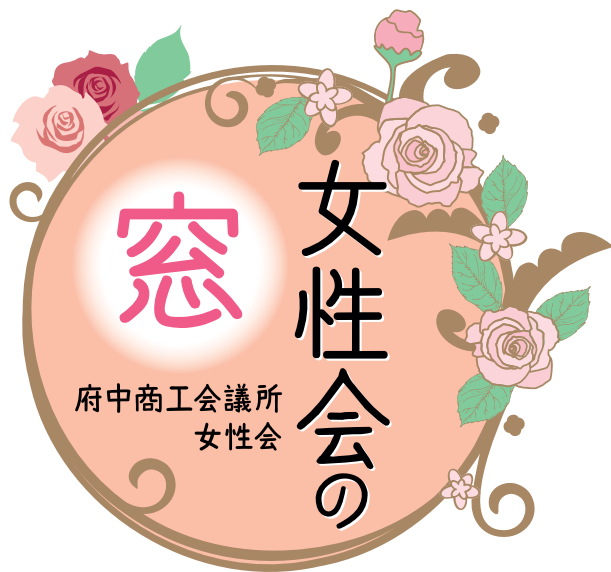

府中商工会議所
女性会

備後国府まつりで
浴衣の無料着付け

去る7月20日(土)、今年も去年に増して盛大に備後国府まつりが開催されました。お祭り当日は好天に恵まれ、おどりパレードが賑々しく行われました。
毎年実施している「府中商工会議所女性会による浴衣の無料着付け」を今年も大吉旅館で行いました。パレードに参加の面々をはじめ、今年は海外からの研修生の皆さん、その他個人の方々などたくさんの方に浴衣を着付けて差しあげることが出来ました。
年々上昇する気温に、当日までの準備や当日の着付け本番の疲れはピークでしたが、空に咲いた大輪の花火に全て吹き飛ばして貰えました。
今年も皆様の素敵な夏の思い出をお手伝いすることができ嬉しく思います。



当日の様子

着付け講習会

備後国府まつり当日に向けて、7月16日(火)と18日(木)の2日間、当女性会会員が集まり、当女性会顧問の(有)スミ美容室の藤田陽子会員に教わりながら着付けの講習会を実施しました。



～つらいと感じる前にメンテナンスを～

もみほぐし処 岡ちゃん家



〒726-0004

府中市府川町 236-3

※要予約【TEL 080-1389-5913】

営業時間：(月～金曜)15：00～23：00

(土・日曜)12：00～23：00

定休日：水曜日 ※最終受付は20：00

kameyama

府中市府中町864-4
TEL 0847-41-5077

TACT of hair

府中市高木町106-4
TEL 0847-54-2987

株式会社 亀山

<https://kameyama-fuchu.com>

令和6年6月県内景気観測調査

令和6年6月に実施した景気観測調査は次のとおり。この調査は広島県商工会議所連合会が主催し、県内13商工会議所が共同で行っているもので、今回の集計企業数は797社（製造業324社、非製造業473社）。



令和6年6月の景況

6月の景況をみると、総合(全業種)DI(「良い」-「悪い」)は▲9.8と、前回3月調査▲9.0からほぼ横ばいに推移した。

地域別では、県内西部(広島、呉、三次、庄原、大竹、東広島、廿日市商工会議所管内)で▲11.0(前回3月調査▲10.0)となり、前回と比較して1.0ポイント下降した。また、県内東部(尾道、福山、三原、府中、竹原、因島商工会議所管内)では▲8.5(前回3月調査▲8.1)となり、前回と比較してほぼ横ばいに推移した。

業種別では、製造業は木材・木製品、紙・紙製品・印刷、機械・金属製品、自動車・同関連、衣服・繊維製品が上向き、食品、合成樹脂・ゴム製品、造船・同関連、土石・窯業が下向き、鉄鋼・非鉄金属が横ばい、その他(製造業)がほぼ横ばいとなった。DIは3月▲10.7→6月▲9.9となり、前回と比較してほぼ横ばいに推移した。非製

造業では、小売業、その他(非製造業)が上向き、建設業、消費財卸売業、生産財・資本財卸売業が下向き、サービス業がほぼ横ばいとなった。DIは3月▲7.9→6月▲9.7となり、前回と比較して1.8ポイント下降した。

【7~9月の先行き見通し】

6月と比較した7~9月の先行き見通しでは、総合(全業種)DIは、▲6.6を見込む(3月調査による4~6月先行き見通し総合DIは▲8.8)。

地域別の総合(全業種)DIは、県内西部で▲7.1、県内東部で▲5.9となる見込み。

業種別では、製造業は▲5.6、非製造業は▲7.2となる見込み。

県内景況の推移

※DI(景況判断指数)は、「好転」とする回答割合から「悪化」とする回答割合を差し引いた値で、プラスなら強気、マイナスなら弱気などの景況感を示す。

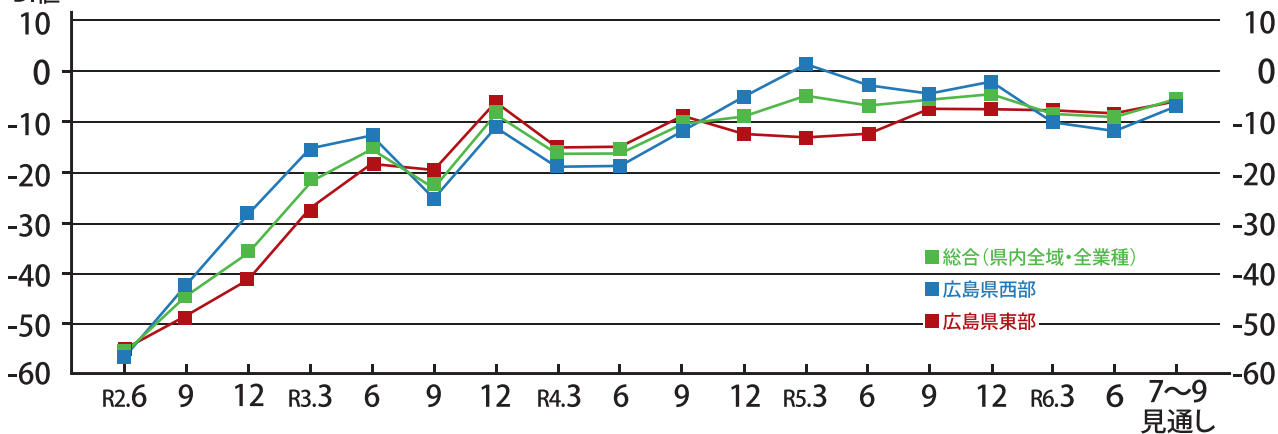

広島県西部(■)とは、広島、呉、三次、庄原、大竹、東広島、廿日市の各商工会議所管内
 広島県東部(■)とは、尾道、福山、三原、府中、竹原、因島の各商工会議所管内

火災 落雷 水災 台風

災害はいつ起こるか分からない...
備えは万全ですか?

万一の災害から、事業継続に備えるために、広島県共済の**火災共済**に加入しましょう。

お申し込み・お問い合わせは 府中商工会議所 振興課 TEL:0847-45-8200

共済引受組合 広島県共済 0120-708030

府中商工会議所 生命共済制度

当生命共済は、府中商工会議所が、アクサ生命保険株式会社と締結した定期保険(団体型)と当商工会議所独自の給付制度を会員のみなさまにご利用いただくものです。

入院給付金付災害割増特約・ガン重点保障型生活習慣病一時金特約付定期保険(団体型) + 府中商工会議所独自の給付制度(見舞金・祝金・祝品制度)

業務上・業務外を問わず24時間保障

毎年収支計算し、剰余金があれば配当金も!

商工会議所独自の給付制度も!

1年更新で医師の診査なし

福利厚生制度にご活用いただけます!

定期保険(団体型)

(入院給付金付災害割増特約・ガン重点保障型生活習慣病一時金特約付)

商工会議所独自の給付制度

(見舞金・祝金・祝品制度)

3口ご加入の場合

| | |
|---|---|
| <p>死亡</p> <p>不慮の事故による死亡 750万円</p> <p>上記以外による死亡 150万円</p> <p>高度障害</p> <p>不慮の事故による高度障害 750万円</p> <p>傷害または疾病による高度障害 150万円</p> <p>入院</p> <p>〈入院給付金〉 不慮の事故による入院 一日につき 4,500円</p> <p>〈ガン入院一時金〉 ガンで一日以上入院(1年に1回限度) 6万円</p> <p>〈6大生活習慣病入院一時金〉 6大生活習慣病で1日以上入院(1年に1回限度) 3万円</p> <p>〈ガン先進医療一時金〉 ガンの治療を目的とした先進医療による療養 15万円</p> | <p>病気による入院見舞金 ...1回の入院につき 9,000円</p> <p>事故による通院見舞金 ...1回の通院につき 9,000円</p> <p>結婚祝金 ...9,000円</p> <p>出産祝金 ...9,000円</p> <div style="border: 1px solid black; padding: 5px; margin-top: 10px;"> <p>□数に関係なく贈呈</p> <p>還暦祝品...60歳時に記念品贈呈</p> <p>満了祝品...満了時に記念品贈呈</p> </div> <div style="border: 1px solid black; padding: 5px; margin-top: 10px; background-color: #f00; color: white;"> <p>加入資格</p> <p>府中商工会議所会員事業所(特別会員を含む)の事業主、役員、従業員(家族従業員を含む)で、加入される年の12月1日現在年齢が14歳6カ月を超え75歳6カ月までの方が対象。ただし、60歳6カ月を超え75歳6カ月までの方の加入(増額)は5口までを限度とします。なお、75歳6カ月を超える方は85歳6カ月まで更新のみできます。</p> </div> |
|---|---|

記載の内容は生命共済制度の一部を記載したものです。ご加入にあたっては、パンフレット及び重要事項説明書(契約概要/注意喚起情報)を必ずご覧ください。

お問い合わせ先：府中商工会議所共済係 引受保険会社：アクサ生命保険(株)広島中央営業所
 0847-45-8200 0847-45-6326

業況DIは、消費低迷の中、コスト増継続で横ばい
先行きは、消費拡大の見通し立たず、慎重な見方

全国の概況

●全産業合計の業況DIは、▲16.3(前月比▲0.1ポイント)

製造業は、物価高により企業の設備投資意欲に弱さが見え、機械器具関係を中心に悪化した。小売業・サービス業は、堅調なインバウンド需要が下支えするものの、長引く物価高による消費者の購買意欲の低下で力強さを欠いている。また、卸売業でも日用品や食品関係の需要減で弱含みとなっている。建設業では、公共工事の下支えで改善を示すも、人手不足やコスト増等の重荷は継続している。原材料価格が高止まりする中、激変緩和措置の終了や円安基調で、コスト負担増は継続している。また、日経平均株価は最高値を記録したものの、中小企業は価格転嫁等で恩恵を十分に享受できておらず、業況は足踏み状態となった。

●先行き見通しDIは、▲15.4(今月比+0.9ポイント)

定額減税や酷暑乗り切り緊急支援等による可処分所得の増加に加え、夏休み需要やイベント等による個人消費の拡大が期待される。

一方、長引く物価高で購買意欲が低迷する中、輸送費や人件費の上昇、電気代の高騰等、コスト増は続いている。価格転嫁や人材確保等の課題も山積する中、抜本的な消費拡大の見通しは立たず、先行きは慎重な見方が続く。

- 建設業** 住宅関係を中心に民間工事は受注不振が継続しているものの、堅調に推移する公共工事が下支えし、改善。一方、資材価格やエネルギー価格が高止まりする中、働き方改革により人件費も増加し、コスト増に苦慮する声が多かった。
- 製造業** 円安による輸入部材価格の高騰や輸送費・電気代の上昇等でコスト負担増が継続する中、物価高による企業の設備投資意欲に弱さが見え、機械器具関係を中心に、悪化。
- 卸売業** 猛暑で夏物衣料等の繊維製品の需要は増加したものの、個人消費の低迷による日用品や飲食品関係の引き合い減少や、物流2024年問題による輸送費の上昇、円安による輸入品の高騰等でコスト負担増が継続し、ほぼ横ばい。
- 小売業** 消費者の購買意欲は低迷しているものの、堅調なインバウンドや猛暑に伴う夏物衣料の需要増で売上が好調な百貨店が全体をけん引し、改善。イベント等での特需と日常とで、消費意識の二極化が顕著に見られるとの声が多かった。
- サービス業** インバウンド・国内観光需要に下支えされ、宿泊業等は堅調に推移しているものの、消費者の節約志向から生活関連サービスでは需要の伸び悩みが見られ、ほぼ横ばい。

中国地方の概況



中国は、悪化。製造業では、円安等による原材料・エネルギー価格の高騰により、化学関係や食料品関係を中心に採算が悪化した。卸売業では、物価高に伴う企業の設備投資意欲の弱さに加え、輸送費が高騰していることにより、機械器具関係を中心に採算が悪化した。今月9日からの豪雨

により、鳥根県内の一部の事業者では、工場が浸水するなどの被害が発生した。

この調査は、全国の326の商工会議所が業種組合等を対象に毎月ヒアリングしているもの。今回の集計数は2,008【建設業327・製造業511・卸売業236・小売業397・サービス業537】。

今月のトピックス～物流2024年問題への対応の動向(主に荷主)～

物流効率化への取組を開始(予定含む)している企業は3割超に拡大

●2024年問題を背景とした物流効率化への取組状況は34.8%の企業で「取組を開始(予定含む)」となっており、令和5年7月の前回調査(25.5%)から9.3ポイント増加。一方で、「認識しているが、何をすればいいのか分からない」が29.6%となっており、前回調査から大幅に低下しているものの、依然として高い数値となっている。

●また、2024年問題を「認識していない」割合は、5.8%と前回調査から11.5ポイント低下しており、働き方改革関連法に伴う時間外労働の上限規制が始まる中で、2024年問題が広く認識されていることがうかがえる。

●属性別に物流効率化への取組状況を見ると、「取組を開始(予定を含む)」と回答した荷主の割合が増加。

●取組の具体的な内容としては、「物流コストの適切な価格転嫁の実施」が33.1%と最も高くなっており、次いで、「発注頻度の見直し等による配送回数の削減」(21.3%)、「物流を考慮した商品企画・製造工程等の見直し」(12.4%)となっている。

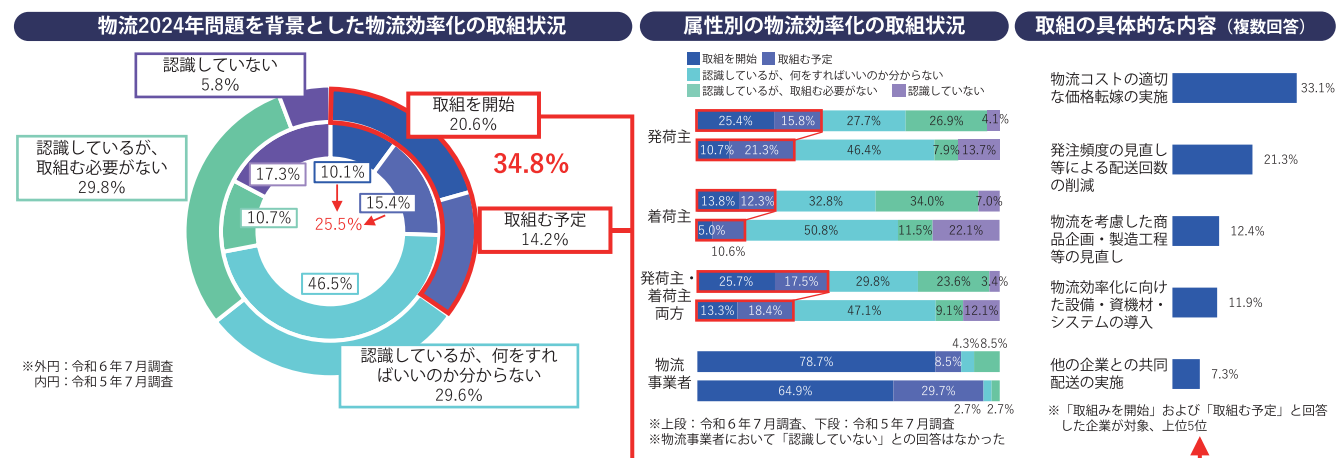

- 中小企業の声**
- 物流コストの増加分については、以前から顧客の理解を得ながら、負担のお願いをしている。(什器小売業)
 - 物流コストの上昇に対応するため、大きな冷蔵庫を購入し、1回の仕入量を増やして回数を減らしている。品質の問題もなく、経費削減につながっている。(飲食店)
 - 共同輸送や混載輸送の推進、荷積みや荷下ろし等の時間短縮を行っている。(医薬品製造業)
 - 物流効率化のために製品梱包形態等を見直す必要があると感じているが、そこに掛かるコストを考えると取り組むべきか否かの判断が難しい状況。(プラスチックシート製造業)

桜が丘団地モデル住宅公開中

桜が丘団地に建築された、子育て応援モデル住宅を公開しています。(室内見学を希望される場合は、住宅販売会社又は団地販売促進係まで連絡をお願いします)

お問い合わせ先
府中市監理課団地販売促進係
府中市府川町315番地 TEL.0847-44-9165
www.fuchu-tochi-kaihatsu.jp

一丁目13番4
暮らすと安心して
太陽光発電システム544kW

株式会社ウェルホーム TEL.084-972-7557
福山市駅前法成寺138番地
■宅建業免許:広島県知事(7)第7990号 ■建設業免許:広島県知事(般-2)第30881号

オーガニックハウス

～世界に一つ、夢の家づくり～

道下工務店

府中：府中市鶴飼町 741-3
福山：福山市南蔵王町1丁目 2-25
URL: http://www.michishita1956.co.jp
☎: 0120-99-8739

平屋展示場 in 福山市南蔵王町
USONIA.LA 『ユーソニア.LA』

リョービ(株)

北米での電動車部品
需要増に向けて
メキシコ工場拡張と製造
設備等を増強

ダイカスト・建築用品・印刷機器を製造するリョービ(株)は、本社目崎町762 浦上彰社長は、メキシコのグループ会社アール・デ・シーエム・S・DE R.L. DE C.V.(メキシコ・グアナフアト州イラプアト市)以下「RDCM」の工場の拡張と製造設備等の増強のための工事を7月に着工、令和7年4月に完成予定です。

「RDCM」は、北米の自動車メーカー各社へアルミダイカスト製品を供給するため、平成19年に設立されたメキシコの生産拠点。この度、北米における電動車部品の需要増加に対応するため、工場の建築面積を8,500㎡拡張し、5台の大型ダイカストマシンを増設する予定です。



府中市市制施行70周年記念
第4回府中市まちなかマラソン大会参加者募集!



今年も「第4回府中市まちなかマラソン大会」を開催します! 全国どこからでも参加できるオンラインマラソンと市内を实际に走るリレーマラソンの2つのスタイルで楽しめるハイブリッドマラソン大会です。今年度は、会場内でインクルーシブ・スポーツ・フェスタ広島2024(ポッチャ体験)を同時開催!

たくさんのご参加、お待ちしております。

- リレーマラソン
時 11月24日(日)午前9時30分〜11時30分
2時間耐久のリレーマラソン
定員 80チーム(1チーム4〜10人)
コース 府中市特設まちなか周回コース(1周約1.7km)
- 親子ペアラン
時 11月24日(日)午前9時10分〜25分
定員 30組
コース 府中市特設まちなかコース(500m)
- オンラインマラソン
期 11月10日(日)〜24日(日)
間 200名



コース 走る場所はどこでもOK&走る回数は何回でもOK。
※オンラインマラソンへ参加するには、スマートフォンにランニングアプリのインストールが必要です。詳しくは専用サイトをご覧ください。
エントリー期間 9月1日(日)〜10月31日(木)まで
エントリー方法 専用サイトからお申込みください。詳しくは大会公式サイトをご覧ください。
府中市まちなかマラソン大会実行委員会事務局 スポーツ振興課 (☎44-9137)

営 営時間 休 休日 ¥ 料金(税込) 時 とき 所 ところ 縮 締切 定 定員 問 問合せ

「SPINGLE VINGO GATE」外観

「SPINGLE VINGO GATE」をオープン

ハンドメイドスニーカーのメーカー(株)スピングルカンパニー(本社府中町74-1内田貴久社長は、JR福山駅前「SPINGLE VINGO GATE」を7月13日(土)にオープンした。福山駅前完成した新商業施設「NEW CASPA」のグランドオープンに先駆け、この開店。

「SPINGLE VINGO GATE」は、備後地方で初のSPINGLE専門店となり、同社ではエリアフラッグシップショップと位置づける。場所は新商業施設「NEW CASPA」北側1階、売り場は約100㎡。店内は日本三大緋の二つ「備後緋」からインスピレーションを得た藍色が基調となっている。自社ブランドに加え、国内外のスニーカーなど約100アイテムを取り扱い、備後をテーマにした店舗限定商品も取り揃えている。

内田社長「備後で創業した企業として、福山駅前を含めて備後地域の発展、活性化に少しでも寄与できればと考えます。靴を中心としたライフスタイルショップとして、元の皆さん、ビジネスや観光の方にも訪れる価値のある(Valuable)店にしていきたい」と話しています。

店舗限定商品

所 福山市三之丸1番18号
営 午前11時〜午後7時
休 年末年始
問 ☎084-983-1777



ラッピングタクシー3台

高山社長 市制施行70周年にあたり様々な行事やイベントが開催されており、市全体で情報を共有し発信することは大切だと思っています。そのお手伝いができればと、今回の企画、実施に至りました。積極的に府中市の魅力と情報を発信し、訪れてみたいと思ってもらえるまちづくりが市の発展に繋がります。弊社の維持・発展に繋がると考えます。今後も様々な取組を実施し、府中市を盛り上げていきます。

問 ☎45-4128

中国タクシー(株)

府中市市制施行70周年を祝して
3種のラッピングタクシーを運行

中国タクシー(株)中須町1675 高山俊宏社長は、府中市市制施行70周年を盛り上げ応援するため、府中市をPRするデザインラッピングタクシー3台の運行を開始しました。運行は令和7年3月末(1台は10月)までの期間限定(予定)。

同ラッピングタクシーのデザインは、市公認キャラクター「大夢楽咲煌(オオムラサキ)」を宣伝・周知し、認知度を上げる「Vuber大夢楽咲煌」バージョン。10月に上下町の翁座で開催される歌舞伎公演の宣伝や広報のための『錦秋歌舞伎特別公演』バージョン。恋しきで営業中の『恋しき』の認知度を上げ、利用者獲得を目指す『恋しき』バージョンの各1台ずつ。施工は(株)タテシ広美社(河南町)、(株)井上デザイン(高木町)が担当。7月19日(金)には恋しき駐車場にて、完成披露会・出発式が行われました。現在、ラッピングタクシーが市内内外を走り、府中市の広報活動をサポートしています。

《おいしい府中焼き》あります!

備後府中焼き 鉄板焼き **一宮** いっきゅう (府中店)

ご連絡はコチラ ☎0847-54-2419

《営業時間》11:00~14:00 17:00~21:00 《定休日》木曜

www.bingo-ikkyu.jp 持ち帰りも大歓迎!

備後府中焼き 鉄板焼き **一宮** (IKKUYU)

〒726-0005 府中町559-2 府中市地域交流センター キテラスふちゅう 南館

D.GROW

PRODUCED BY D.GROW PRODUCTS

クロダルマ株式会社
本社/広島県府中市須町691番地
TEL.0847-52-5262(代)

i-coreFUCHU INFORMATION



施設使用の申込方法などは、i-coreFUCHUのホームページをご確認ください。
 問 ☎45-1505

イベント情報 今月開催予定のイベントをご紹介します

しまなみジュニアオーケストラミニコンサート

備後圏域を中心に活動するジュニアオーケストラによる夏のコンサート。幼児から高校生まで幅広い年代の子どもたちが演奏します。
 ※コンサート終了後、楽器体験会あり。(参加無料)



時 9月7日(土)午後1時30分～3時30分
 所 i-coreFUCHU 多目的室大
 ￥ 参加無料
 問 三浦(☎080-7972-3005)

えぶろん♪ファミリーライブ

キッズソングやアニメソングなどみんなが知っている曲がたくさん!小さなお子さんから大人まで家族みんなで楽しみましょう。



時 9月8日(日)
 ①午前11時30分～ ②午後1時30分～
 所 i-coreFUCHU 芝生広場 ￥ 参加無料
 問 松本(☎090-9507-4304)

新エリア紹介! ギャラリースペース



絵画、写真や書などの作品の展示スペースとして、個展やグループ展などにご利用ください。また、企業などの新商品発表の場などにもお使いいただけます。照明による調光、調色で、より効果的に見せる機能もあり、通路側は全面ガラス張りになっています。



の新品発表の場などにもお使いいただけます。照明による調光、調色で、より効果的に見せる機能もあり、通路側は全面ガラス張りになっています。

府中市市制70周年記念茶会

月見の趣でお待ちしています。どなたでもお気軽にお越しください。



時 9月29日(日)
 午前9時30分～午後3時
 所 i-coreFUCHU 多目的室大
 ￥ 当日券 1,200円 (お抹茶・お茶菓子付き)
 小学生以下 500円
 問 児玉(☎090-4893-1497)

府中市“初”の本格公園墓地



一般墓 納骨堂 樹木葬 合祀墓

全区画永代供養権利付き

めいしょう石材



〒726-0023 広島県府中市栗柄町883番4
 《営業時間》9:00～18:00 ☎0847-47-1441

「人的資本経営」の推進に補助金を活用して取り組みませんか?

広島県は、人材を「資本」として捉え、その価値を最大限に引き出す、『人的資本経営』に積極的に取り組む企業を応援しています。

【人材開発支援助成金活用支援補助金】
 あなたの会社の『リスクリング』支援します!

デジタル化やDXなどによる生産性向上等を促進するための人材育成を支援しています。厚生労働省所管の人材開発支援助成金を活用して、従業員に『業務に必要な新たな知識・スキル』を習得していただく取り組みに対して助成を行っています。

補助内容
 県内企業等が人材開発支援助成金(人への投資促進コース・事業展開等リスクリング支援コース)を活用する場合の申請事務等を社会保険労務士等に業務委託する際に支払う報酬の一部を補助

対象企業
 次の要件の全てを満たす県内企業等
 1 県に本社又は支社等を有すること
 2 人材開発支援助成金制度における対象要件を満たすこと
 3 リスクリング推進宣言企業であること

補助対象経費/補助率/補助上限額
 訓練実施計画届及び支給申請届の各提出時の申請業務等について社会保険労務士等に支払った報酬のうち次の経費
 ・広島労働局へ申請する申請書類及び添付資料等の作成に要する経費
 ・広島労働局への代行申請に要する経費

【令和6年度 働きがい向上取組加速補助金】
 人的資本経営につながる「働きがい」向上に取り組みませんか?

県では、県内企業の人的資本経営の促進に向けた、「働きがい」向上の取組を加速させていくため、働きがい向上の取組を支援する補助金を新たに設置し、次の①～③を満たす取組にかかる経費の一部を補助します。

① 県が登録した民間専門機関による「働きがい」向上の取組支援
 ② 県が登録した民間調査機関による「働きがい」の現状調査・課題分析の実施
 ③ 分析結果を踏まえ、具体的な取組実行に向けた取組行動計画の策定

対象企業
 1 広島県内に本社を置く中小企業者等(従業員数概ね31人以上)
 2 人的資本経営を理解し、働き方改革に取り組んでいること等
 ※その他条件があります。
 詳しくは下記HPに掲載している公募要領をご確認ください。
 ※申請受付期間内であっても、予算上限額に達した時点で受付を終了します。

補助額
 ・上記①～③に係る経費の3/4 上限61.5万円

お問い合わせ先: 広島県商工労働局人的資本経営促進課
 Mail : svyoinkei@pref.hiroshima.lg.jp 電話 : 082-513-3340

府中市に本店を置く唯一の金融機関



『何でも気軽に相談できる組合』を目指します。

リョーシンのご融資

- 事業者ローン
- 当組合が取扱う府中商工会議所・府中市・広島県・国等の融資制度 他
- 住宅ローン 他

両備信用組合では、御社の資金需要に適したご融資をご用意しています。
 ※府中商工会議所、府中市、広島県の融資制度は、信用保証協会の保証付となる場合があります。

リョーシン安心サポート制度

従業員様への福利厚生(金利の優遇)
 両備信用組合では、安心サポート契約を締結いただいた事業先へお勤めの社員の方々に、個人ローンの金利優遇を行ないます。

★詳しくは窓口又は担当者にお尋ねください。



府中商工会議所エリア内の当組合店舗
 本店 〒726-0003 府中市元町462-10
 営業部 TEL(0847)45-2229
 府中東支店 〒726-0012 府中市中須町729-5
 TEL(0847)51-8686

ホームページ <https://www.ryobishinkumi.co.jp>



この地球の未来を、あなたと一緒に。

ECONOS 株式会社 オガワエコノス 私たちは持続可能な開発目標 (SDGs) を支援しています

SUSTAINABLE DEVELOPMENT GOALS

おいしい瀬戸内の味を丸ごと食卓で

冷凍ご馳走かきフライ

冷凍ご馳走かきフライ

- パン粉つきなので揚げるだけ。手間がかかりません。
- 冷凍なので食べたいとき、食べたい量だけ調理可能です。いつでもサクサクのフライがお召し上がりいただけます。
- トンカツやから揚げなど、揚げ物メニューに一品加えてみませんか？

取扱品目／冷凍かきフライ、冷凍粒かき、フィレ製品、各種切り身

人と食を結ぶ企業

TAKANOBU たくのぶ食品株式会社

URL <http://www.takanobu.jp> E-mail webmaster@takanobu.jp

- 本社・府中工場
〒726-0004 広島県府中市府川町209 TEL 0847-45-7500 FAX 0847-45-3501
- 三原工場
〒723-0032 広島県三原市須波西一丁目5番13号 TEL 0848-67-0750 FAX 0848-67-0300
- 安浦工場
〒737-2502 広島県呉市安浦町三津口四丁目4番15号 TEL 0823-84-7555 FAX 0823-84-4088
- 小原団地工場
〒729-0473 広島県三原市沼田西町小原200-82 TEL&FAX 0848-86-5789

お知らせ

府中市商工業発展史(府中商工会議所創立40周年記念誌)を無料で配布いたします。先着順(20冊まで)で府中商工会議所窓口でのお渡しとさせていただきます。
 締 9月30日(月)



魂に響く書



「愛」
 小さなチヨウが息絶えていた。
 翔子はそのチヨウにお経を唱えていた。
 どんな微小なものにも
 翔子は尊い命を見るのだ。
 書道家
 金澤翔子

THE FUCHU CHAMBER OF COMMERCE & INDUSTRY NEW MEMBER 新入会員紹介

それぞれの肌にあったスキンケアでお肌も心もリフレッシュ

4月にオープンした予約制のスキンケアホームサロンです。乱れがちなお肌を理想的な状態に整え、触れることによるリラクゼーション効果でお肌も心もリフレッシュしませんか?ワミレスのオリジナル美顔法を、ぜひ体験してください。

ワミレスサロンAkala

☎ 090-5702-0505
 住 所 元町659-3
 営業時間 午前10時～午後5時 (予約制)



求職者情報

—府中市内に就職希望の方がいらっしゃいます—
 (7月20日現在)

| 情報番号 | 希望職種 |
|-----------|--------------------|
| S24004044 | 一般事務員、倉庫作業員 |
| S24004065 | 倉庫作業員、梱包作業員 |
| S24004067 | 繊維製品・衣服・繊維製品製造工 |
| S24003843 | ビル・建物清掃員 |
| S24001765 | 施設警備員 |
| S23008374 | 衣服・身の回り品販売店員、事務補助員 |
| S24008243 | ビル・建物清掃員、食品スーパー品出し |

問(公財)産業雇用安定センター福山駐在事務所 (☎084-927-3511)

新入会員

| 事業所名 | 代表者名 | 所在地 | 事業内容(所属部会) |
|--------------|-------|-----------------|---------------------|
| もみほぐし処 岡ちゃん家 | 岡田 達幸 | 府川町236-3 | 整体業 (サービス部会) |
| (株)wolfram | 宮川 洋一 | 安佐南区西原 2-20-5-5 | コンサルティング業 (理財・厚生部会) |

DOI 土井木工株式会社

府中市の家具の歴史を重んじると同時に土井木工独自の視点で新たな木材との接し方を商品開発を通じて日々行っております。

事業内容：ウッドフレームソファ、リビング・ダイニング家具、収納家具、オーダー家具の製造及び販売

〒726-0004 広島県府中市府川町57-1 TEL:(0847)45-0101 FAX:(0847)46-3140
<http://www.doikagu.co.jp/>