

# 月刊 府中 けいざい情報

2023 11 第415号

府中商工会議所

## 府中商工会議所 青年部 へぎナビLINEスタンプラリー開催



### へぎナビ LINEスタンプラリー

府中けいざい情報 第四一五号 令和五年十一月一日発行 毎月一回一日発行 平成三年二月十九日第三種郵便物認可 適格請求書発行事業者登録番号 T-5240005009529  
発行所 府中商工会議所 府中市元町四四五一 〇八四七四五一八二〇〇 FAX 〇八四七四五一〇 E-mail soumu@fuchucci.or.jp https://fuchucci.or.jp  
〒726-0004 広島県府中市府川町209 TEL 0847-45-7500 FAX 0847-45-3501  
〒723-0032 広島県三原市須波西一丁目5番13号 TEL 0848-67-0750 FAX 0848-67-0300  
〒737-2502 広島県呉市安浦町三津口四丁目4番15号 TEL 0823-84-7555 FAX 0823-84-4088  
〒729-0473 広島県三原市沼田西町小原200-82 TEL&FAX 0848-86-5789

### おいしい瀬戸内の味を丸ごと食卓で 冷凍ご馳走かきフライ



#### 冷凍ご馳走かきフライ

- パン粉つきなので揚げるだけ。手間がかかりません。
- 冷凍なので食べたいとき、食べたい量だけ調理可能です。いつでもサクサクのフライがお召し上がりいただけます。
- トンカツやから揚げなど、揚げ物メニューに一品加えてみませんか？

取扱品目/冷凍かきフライ、冷凍粒かき、フィレ製品、各種切り身

人と食を結ぶ企業  
**TAKANOBU たくのぶ食品株式会社**

URL <http://www.takanobu.jp> E-mail [webmaster@takanobu.jp](mailto:webmaster@takanobu.jp)

- 本社・府中工場  
〒726-0004 広島県府中市府川町209 TEL 0847-45-7500 FAX 0847-45-3501
- 三原工場  
〒723-0032 広島県三原市須波西一丁目5番13号 TEL 0848-67-0750 FAX 0848-67-0300
- 安浦工場  
〒737-2502 広島県呉市安浦町三津口四丁目4番15号 TEL 0823-84-7555 FAX 0823-84-4088
- 小原団地工場  
〒729-0473 広島県三原市沼田西町小原200-82 TEL&FAX 0848-86-5789

モノにしたのは、

考えたコト

ものづくりを未来する。  
**kitagawa**  
株式会社 北川鉄工所  
広島県府中市元町77-1 [www.kiw.co.jp](http://www.kiw.co.jp)

定価 1部 1100円 (送料別 700円)

INDEX 目次

- 2 府中商工会議所 青年部 ヘギナビLINEスタンプラリー開催
- 4 ビジネス掲示板
- 6 会議所のうごき
- 9 飛び出せ青年部
- 11 経済のうごき
- 14 女性会の窓
- 16 インフォメーション
- 24 ITを事例からひも解く

**編集者** だより

先日、(株)道下工務店のモデルハウスを見学させていただいた。平屋のとても温かみのあるモダンな家だ。玄関を入るとダイニングキッチン、その横の広い通路の真正面には和室、その左はくつろげるリビング、キッチンの左奥には水回りとなるお風呂と脱衣所、右奥あたりに寝室。そこを出るとダイニングキッチンに戻るとい、家の中を一周する間取りになっている。何力所かに間接照明を使い広い空間を演出、無駄のない動線になっていて、主婦には嬉しい。予算に応じて色々な提案ができるとおっしゃったのは、社長と2年前に入社された息子の瑛司さん。これからお家を建てようという方は、是非一度足を運んでもらいたい。(S)

府中商工会議所会員数 1,665事業所(10月20日現在)

— 今月の表紙 —

**「青年部主催ヘギナビLINEスタンプラリー」**

令和2年、新型コロナウイルス感染症拡大のため、外出自粛で多くの飲食店が打撃を受けていました。府中商工会議所青年部は、「お店に行けないなら持ち帰ろうよ!」とテイクアウトで応援(ヘギナビ)と名付けたサイトを立ち上げました。ヘギで持ち帰る昔ながらの府中市の文化を合わせたネーミングで、現在では、地元のお店を紹介する場にもなっています。11月には、新しい試みとしてLINEを使ったスタンプラリーが開催されます。



# 株式会社 公益社

本社 〒726-0003 広島県府中市元町485-6 TEL(0847)41-4241

## 公益社会館

府中市元町485-6

## まごころ会館

府中市広谷町957-1

(公益社グループ)

## 葬祭会館 想縁

福山市神辺町川南672

この地球の未来を、あなたと一緒に。

ECONOS 株式会社 オガワエコノス

私たちは持続可能な開発目標(SDGs)を支援しています

SUSTAINABLE DEVELOPMENT GOALS

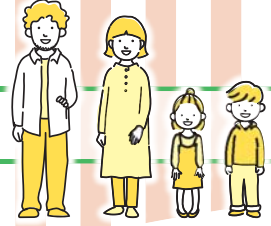

### 参加店

- VULCA CAFÉ ●豆売り専門 自家焙煎珈琲屋 夢琥-Muku ●ワダベーカリー
- プティギャルソン ●ビットリオ(ケーキ・パン・ピザハウス) ●お好み焼き さち
- 遊食翁 ●Home Kitchen ●トラットリア ロマーノ ●白銀 ●お好み焼き MATOBA
- 大屋富幸 ●鉄板焼き やまもと ●中華料理 一龍 ●鷹屋 ●大蔵屋
- 御力お好み焼き ●びんご府中 たこ焼き ●お好み焼き 鉄板焼き かたおか
- パティスリーパンセ ●居酒屋 千徳 ●伽陽呈 ●とんみん ●焼肉新ちゃん
- 鉄板焼き 志路 ●お好み焼き ひらた ●古川食堂 ●味の蔵 府中店 ●平の家
- 中華料理 同楽縁 ●大吉ラーメン ●憩い家 彩羽
- スムージー cafe 元気ハウス MORI ●いこり庵 ●中華料理 きし浦 ●俵家
- あわけん ●一宮 府中店 ●山一精肉店
- お好み焼き 福ちゃん ●出義® ●酒菜おくや
- 朝びき鶏 中林商店 ●府中焼き 恵治
- 喫茶マロン ●アンジェ洋菓子店
- パティスリーミーミー ●季節料理まさご
- オカメベーグル ●仕出し割烹 しげよし 備後府中店 produced by 酒菜おくや (順不同)



問合せ先/府中商工会議所 青年部事務局(☎45-8200)

## 府中市・府中周辺の飲食店を巡って、1万円分の食事券をゲットしよう!

# 「ヘギナビ」LINEスタンプラリー

主催 府中商工会議所 青年部

今年度、ヘギナビは「思い出になる食事」をテーマに府中市・府中周辺の飲食店のご協力のもと、「ヘギナビLINEスタンプラリー」を開催いたします。府中市・府中周辺にはおいしいお店がたくさんあり、隠れた名店も数多くあります。このスタンプラリーが新しいお店に出会うきっかけとなり、馴染みのお店が増えるとうれしいです。

また、市外県外の方からおすすめのお店を尋ねられた時に、ぜひ行ってもらいたいお店を紹介できるように、地元の方にも知っていただきたいと思っております。

今回はLINEでの開催となります。家族、友人、お知り合いと一緒に参加していただけたらと思います。もちろんおひとりでも大歓迎です。

この企画を世代や地域を越えて楽しんでいただき、イベントを通じて、皆様にとって府中が心温まる憩いの場となれば幸いです。



ヘギナビスタンプラリー 実行委員会 小川晋平委員長



### ヘギナビとは?

新型コロナウイルス感染症が拡大していた頃、外食が難しい時こそ、地元のおいしい料理で楽しいひと時を過ごしていただきたいという思いから、府中市内の飲食店を中心に、「テイクアウトをもっと身近に、もっと便利に」とテイクアウト情報を掲載したヘギナビサイトを立ち上げました。

### ヘギナビスタンプラリー

- 開催期間/ 11月1日(水)～30日(木) ■応募締切/ 11月30日(木) ■参加費/無料
- 賞品/ヘギナビスタンプラリー対象店舗で使える1万円分の食事券(10名) ■選考方法/抽選

### 参加方法



ヘギナビ公式 LINE QRコード

ヘギナビInstagram QRコード

参加手順の動画(YouTube) QRコード



## STAND BY WORKER

—「着たい」に応える—

株式会社 Asahicho  
本社/広島県府中市府川町110  
TEL (0847) 45-4354 FAX (0847) 45-5232  
http://asahicho.co.jp

## オーガニックハウス

～世界に一つ、夢の家づくり～

### 道下工務店

府中：府中市鶴飼町 741-3  
福山：福山市南蔵王町1丁目 2-25  
URL: http://www.michishita1956.co.jp  
☎: 0120-99-8739



## 各種定例 個別相談会

要予約  
秘密厳守

### ■定例金融相談会

**と き** 第2・4木曜日 午前10時～正午  
※第4木曜日は勤労感謝の日のため  
11月22日(水)に開催  
**相談員** 日本政策金融公庫福山支店相談員  
府中商工会議所経営指導員

### ■事業承継個別相談会

**と き** 11月9日(木) 午後1時～4時  
(原則、毎月第2木曜日開催)  
**相談員** 広島県事業引継ぎ支援センター専門家

### ■働き方改革無料相談会

**と き** 11月15日(水) 午後1時～4時  
**相談員** 社会保険労務士

### ■補助金等よろず相談会

～「ものづくり補助金」「事業再構築補助金」の申請に～  
**と き** 11月17日(金) 午後1時～5時  
(原則、毎月第3金曜日開催)  
**相談員** よろず支援拠点 コーディネーター  
渡辺 幸三氏、有木 宏行氏

### ■知的財産定例相談会

特許・実用新案・商標などのご相談に  
**と き** 11月20日(月) 午前10時～午後4時  
(原則、毎月第3月曜日開催)  
**相談員** (一社)広島県発明協会  
知財活用アドバイザー

### ■不動産無料相談会

不動産取引のご相談に  
**と き** 12月8日(金) 午後1時～4時  
(原則、偶数月の第2金曜日開催)  
**相談員** (公社)広島県宅地建物取引業協会  
福山支部役員

## 金融情報 (10月20日現在)

新型コロナウイルスの影響で、最近1カ月の売上(または過去6カ月の平均)が前5年のいずれかの同期と比較して5%以上減少している方、もしくは債務負担が重くなっている方へ

■新型コロナウイルス対策の融資の取扱いは令和6年3月末日まで延長になりました。10月1日以降は金利引下げ幅が、▲0.9%→▲0.5%に縮小となりました。

■新型コロナウイルス対策マル経融資  
**利 率** 利率1.2%→▲0.5%=0.7%  
※当初3年間は、府中市の利子補給により実質0.2%。  
※3年経過後の最大3年間、府中市の利子補給(0.5%)が受けられます。

**融 資 額** 1,000万円以内  
※通常のマル経融資は別途2,000万円以内

**返 済 期 間** 20年以内  
※据置期間5年以内(運転資金3年以内)

**対 象** 従業員20人以下【商業・サービス業(宿泊業・娯楽業を除く)の場合5人以下】の事業所

**担保・保証人** 商工会議所の推薦で不要

■新型コロナウイルス感染症対策特別貸付  
**利 率** 1.2%～→▲0.5%=0.7%～

**融 資 額** 8,000万円以内 ※利下げ限度額6,000万円  
**返 済 期 間** 20年以内  
※据置期間5年以内

**担保・保証人** 不要

### 11月の手続・届出・申請等

提出期限 または期間	内 容	関係先
30日(木)	所得税予定納税額の納付(2期分)	税務署
	国民健康保険税の納付(5期分)	市役所
	後期高齢者医療保険料の納付(5期分)	

### 主な補助金の申請等

応募締切	補助金名
11月7日(火)	ものづくり・商業・サービス生産性向上促進補助金<16次>
11月27日(月)	IT導入補助金2023<通常枠>×<セキュリティ対策推進枠>×<デジタル化基盤導入型>
12月12日(火)	小規模事業者持続化補助金<一般型・第14回>

一丁目10番4



開成の  
OZONIC  
OMZONIC

**GAB HAUS**  
株式会社アベル

■宅建業免許:広島県知事(8)第6889号  
■建設業免許:広島県知事(般-2)第30815号  
府中市鶴岡町51-1  
**TEL.0847-47-1311**

## 桜が丘団地モデル住宅公開中

桜が丘団地に建築された、モデル住宅を公開しています。  
(室内見学を希望される場合は、メーカ又は団地販売促進係まで連絡をお願いします)

お問い合わせ先  
**府中市監理課団地販売促進係**  
府中市府川町315番地 TEL.0847-43-7200  
[www.fuchu-tochi-kaiatsu.jp](http://www.fuchu-tochi-kaiatsu.jp)



二丁目3番1



家計にやさしい  
太陽光発電システム50kW

**株式会社 ウェルホーム**

■宅建業免許:広島県知事(7)第7990号  
■建設業免許:広島県知事(般-2)第30881号  
福山市駅前町法成寺138番地  
**TEL.084-972-7557**



## 販路開拓をめざす小規模事業者の皆様へ 新設備導入や広告宣伝などの販路開拓に対する取組に対して 50～200万円の補助 小規模事業者持続化補助金

●対象事業者

商業・サービス業(宿泊業・娯楽業を除く)	常時使用する従業員の数 5人以下
サービス業のうち宿泊業・娯楽業	常時使用する従業員の数 20人以下
製造業その他	常時使用する従業員の数 20人以下

### ●受付締切 (第14回申請分) 12月12日(火)【当日消印有効】

※府中商工会議所への事業支援計画書(様式4) 発行締切は12月5日(火)

### ●補助上限額 50万円(補助率2/3)(通常枠)

### ●その他

- 1.「賃金引上げ枠」「創業枠」等の類型があり、補助上限は200万円、補助率も2/3～3/4に引き上げられています。
- 2.「インボイス特例」・・・免税事業者から適格請求書発行事業者に転換する小規模事業者に対して補助上限額を一律50万円上乘せします。

### ●対象となる取組例

- 販路開拓のための機械装置の購入
- 新サービスを紹介するチラシの作成・配布
- ウェブサイトやECサイト等を構築、更新、改修するために要する経費  
※但し、補助金交付申請額の1/4を上限とし、ウェブサイト関連費のみによる申請はできません。
- 展示会・商談会の出展料等
- 新商品・システムの試作開発費等
- 店舗改装

※制度の詳細については、小規模事業者持続化補助金HPをご確認ください。

※小規模事業者持続化補助金の申請には、事業計画書の作成・提出が必要となります。当商工会議所は、持続化補助金の申請に向けて、相談会を開催しますので、事業計画書作成にご活用ください。詳しくは同封チラシをご確認ください。



問合せ先:府中商工会議所 振興課 企業振興係 (☎45-8200)

## (公財)ひろしま産業振興機構 見本市等出展支援に最大133万3千円の助成

(公財)ひろしま産業振興機構では、「パートナーシップ構築宣言」の普及促進を図ることを目的として、新たに「宣言」を行う県内中小企業による見本市等への出展に要する費用の一部を助成することにより、県内中小企業による「宣言」への取組と販路拡大を支援します。

### ●対象事業者 県内に本社を構える中小企業者(個人事業主含む)

※助成金の交付決定後に、新たにパートナーシップ構築宣言を行うことが要件となります。

### ●助成上限額 133万3千円(助成率2/3)

### ●対象となる見本市等

令和6年2月20日(火)までに開催される見本市等(オンライン含む)で小間数が20以上の規模を有するもの(詳細は募集要項で確認してください)

### ●助成対象経費 出展小間料、オンライン出展費、会場設営費、輸送費、印刷物制作費等

### ●募集期間 令和6年1月31日(水)※但し、予算枠上限に達し次第終了

※パートナーシップ構築宣言:企業が望ましい取引慣行を遵守することを書面で宣言するものです。

申請・問合せ先:(公財)ひろしま産業振興機構  
ものづくり革新統括センター (☎082-240-7712)  
詳しくはHPでご確認ください。



### 会議・セミナー報告

■まちづくり委員会  
(松坂伊佐夫委員長)  
10月12日(木)午後3時〜4時30分

・3月27日に府中市へ提示した、まちの発展への考えや行政のまちづくり政策に関する提言書のポイントを説明した後、府中市スポーツ振興課より今年度の重点事業の説明を受け、今後連携して活動することを申し合わせた。

### 経営品質セミナーを開催

経営品質委員会主管で9月27日(水)に経営品質セミナーを開催。講師に(株)経営品質向上ヘルプデスクの白井信行氏をお招きして、経営品質向上プログラムの概要について分かりやすく説明いただいた。

その後、実際に取組を行っている立石電器産業(株)の立石道宏社長と(株)内海機械の内海和浩社長の事例を直接お話しいただき、受講者も具体的な取組方法を興味深く受講されていた。



### 第21回府中商工会議所会員大会のご案内

11月17日(金)  
午後6時〜(開場午後5時30分)  
所 ジーベックホール(府中市文化センター)  
内 表彰式、講演会  
(永年継続事業所表彰、優良従業員表彰)

「テーマ」ビジネスに活かす脳科学  
成功する人の習慣  
チャンスを取り取る人になる！

【講師】

脳科学者

中野 信子氏



講師プロフィール 脳科学や心理学をテーマに研究や執筆の活動を精力的に行い、科学の視点から人間社会で起こりうる現象及び人物を読み解く語り口で定評がある。フジテレビ「ホンマでっか!?TV」などに出演。

対象 当所会員事業所(従業員、家族含む)  
定員 300人(先着順)  
※事前申し込みが必要です。



申し込みはこちら

### 府中市内一斉清掃 ご協力ありがとうございました

府中商工会議所が、町並み美化推進運動の一環として、府中市内を中心とした会員事業所に10月2日(月)の一斉清掃を呼びかけましたところ、早朝より、趣旨にご賛同いただき、多くの事業所及び官公庁の皆様にご協力をいただきました。ご協力ありがとうございました。



時とき 所ところ 内内容 問問合せ 縮縮切 ￥料金(税込)

### 第75回会頭杯会員ゴルフ大会 藤田壽美男さんが優勝 (有)スミ美容室が優勝

府中商工会議所主催の第75回会頭杯会員ゴルフ大会を10月7日(土)、庄原カントリークラブで開催しました。

参加者は107人で、個人戦の上位入賞は次のとおりです。(敬称略)

優勝 藤田壽美男(有)スミ美容室  
準優勝 藤井誉人(両備信用組合)  
第3位 九十九浩司(福)静和会  
第4位 溝上孔泉  
(株)カーサービス(ミ)ゾウエ  
第5位 高橋正美(高橋工芸(株))  
第6位 内田裕美(トラスト(株))  
第7位 栗根一幸(栗根建設(株))  
第8位 徳毛靖弘(府中市役所)  
第9位 板橋晃夫(榎)海野商会  
第10位 俊田克紀(福)静和会



優勝した藤田壽美男さん(写真右)と北川祐治会頭

### 労働保険の加入はおすすめですか

労働保険(労災保険・雇用保険)は、労働災害や失業等が発生した際に、保険給付等を行うことにより労働者の福祉の向上・増進を図るための、政府が管掌する強制保険制度です。労働者を一人でも雇用していれば、原則として業種・規模の如何を問わず労働保険の適用事業となり、事業主は成立(加入)手続きを行い、労働保険料を納付しなければなりません。

厚生労働省は、11月を「労働保険適用促進月間」と定め、加入促進に取り組んでいます。再三の加入勧奨を行っても労働保険に加入しない事業主は、職権により強制的に加入手続きが行われることもあり、またまだ手続きをされていない事業主の方は、早めに手続きを。

なお、府中商工会議所では、会員事業所を対象に労働保険の事務代行を行っています。詳しくは、当商工会議所(☎45・8200)まで。

### 本誌『府中けいざい情報』への情報提供を お待ちしています

府中商工会議所広報係は、会員企業の新商品開発、新規事業展開、店舗・工場拡張などの情報を募集しています。お寄せいただいた情報の中から、本誌『府中けいざい情報』へ掲載させていただきます(ただし、記事の内容や誌面の都合などで、掲載できない場合があります)。

情報は、当商工会議所広報係(☎45・8200)へご連絡いただくか、当商工会議所ホームページまたは E-mail(soumu@fuchuci.or.jp)へお寄せください。

### LINEでも情報発信中 タイムラインでしか見られない情報も!

各種事業や補助金・施策などの情報をタイムラインにお届けするため、LINE公式アカウントを開設しています。

まだ府中商工会議所LINE公式アカウントにご登録いただいていない方は、ぜひ登録してください。



友だち追加



## 旭・スチール工業株式会社

船舶機装品(防火戸・防火窓)、鋼製建具の製造・販売  
スチールの総合センター

〒726-0013 広島県府中市高木町669 TEL(0847)45-3660 FAX(0847)45-5284  
MAIL:asahi@fuchu.or.jp URL:https://www.asahi-steel.co.jp

ISO 9001  
BUREAU VERITAS  
Certification



UKAS  
MANAGEMENT  
SYSTEMS  
0008

府中市民限定 補助金 最大 5万円 補助!!

まだ間に合う!! 令和5年10月1日~12月31日

エアコン・冷蔵庫 リフォーム オール電化 補聴器

買替

申請のお手伝いもお任せください!

あなたの街のでんきやさん (株)パナックくわだ

〒726-0005 府中市府中町 654-3 お問い合わせはこちら ☎(0847)41-4179



**NEKI だより**  
 広島県府中市アンテナショップNEKI  
 東京都千代田区神田小川町1-3-1NBF小川町ビルディング1F  
 ☎03-6811-7980

府中商工会議所が東京で運営している「広島県府中市アンテナショップNEKI」の情報を毎月お届けします。

**◎令和5年9月の飲食売上ランキング ◎特産品出品事業者を募集**

**【お好み焼き】**

- 1位 肉玉そば
- 2位 ハーフA  
(肉玉そば+ネギ塩あぶり焼)
- 3位 ハーフB  
(肉玉そば+ボン酢焼き)
- 4位 あぶりネギマヨ
- 5位 ネギ塩あぶり焼き

**【一品料理】**

- 1位 カキフライ
- 2位 牡蠣ボン酢の鉄板焼き
- 3位 がんす
- 4位 神石牛ステーキ
- 5位 親どりのたたき

NEKIの飲食ブースでは「備後府中焼き」を中心に、府中市や近隣市町のおいしい名物が味わえます。定番の肉玉そばや広島産かきを使ったカキフライ、神石牛のステーキなどを取り揃えています。夜は各席に用意された鉄板でアツアツの府中焼きを味わうことができ、冷えたビールもよく出ています。6周年を迎え、NEKIファンも増えています。

9月は肉玉そばを約1,500枚販売し、売上の約1/4を占めるなど当店イチの人気商品になっています。

東京においでの際は、ぜひNEKIにお越しください。

広島県府中市アンテナショップNEKIでは、NEKIで販売する特産品を随時募集しています。

**【出品商品】**

- ・原則、府中市内及び近隣の事業者等が製造する加工食品、工芸品等
- ・府中市内及び近隣の食材を使って製造し、かつ府中市及び近隣の魅力発信が見込まれる加工食品

※原則、食品は買取販売、非食品は委託販売。  
 担当/府中商工会議所 振興課 地域振興係  
 (☎45-8200)

**青年部**

府中商工会議所  
青年部

飛び出せー

**学び委員会が「出前授業」を実施**

今年の学び委員会の事業は、青年部メンバーが講師となり近隣の小学校・中学校・高等学校に授業に伺う出前授業を行なっています。9月4日(月)、9月11日(月)に広島県立戸手高等学校に伺い、E-docという授業のお時間をいただき、2年生のリーダー候補者を対象に授業を行いました。

11日は、岩室副委員長が曼茶羅チャートを使ったグループワークで、高校生に自分の好きなことを書き出してもらい、書き出した好きなことが誰の役に立つかを高校生に話しました。



真剣に取り組む戸手高等学校の生徒達



南小学校の出前授業も大成功でした

今年から始まった出前授業ですが、府中市近隣の子どもの達のおかげで、少しでも役に立てるような活動をしています。今年から始まった出前授業ですが、府中市近隣の子どもの達のおかげで、少しでも役に立てるような活動をしています。今年から始まった出前授業ですが、府中市近隣の子どもの達のおかげで、少しでも役に立てるような活動をしています。

**令和5年度臨時会員総会を開催**

令和5年度臨時会員総会を開催し、令和6年度の青年部会長予定者が決まりました。次年度会長には、栗田輝が立候補し、予定者挨拶では、これまでの青年部活動で学んできたこと、次年度に対する意気込みを力強く語り、会を盛り上げ、会員全体の拍手を以て、承認されました。



渡辺新入会員(写真右)と河原会長



栗田次年度会長(写真左)の力強い意気込みに聞き入る河原会長

**なゆた工務店**

〒726-0013 府中市高木町61-2  
 TEL 0847-44-9477 FAX 0847-44-9478  
<https://www.nayutakoumuten.com/>



**府中市に本店を置く唯一の金融機関**

**両備信用組合**

『何でも気軽に相談できる組合』を目指します。

**リョーシンのご融資**

- 事業者ローン
- 当組合が取扱う府中商工会議所・府中市・広島県・国等の融資制度 他
- 住宅ローン 他

両備信用組合では、御社の資金需要に適したご融資をご用意しています。

※府中商工会議所、府中市、広島県の融資制度は、信用保証協会の保証付となる場合があります。

**リョーシン安心サポート制度**

従業員様への福利厚生(金利の優遇)

両備信用組合では、安心サポート契約を締結いただいた事業先へお勤めの社員の方々に、個人ローンの金利優遇を行ないます。

★詳しくは窓口又は担当者にお尋ねください。



府中商工会議所エリア内の当組合店舗

本店 営業部 〒726-0003 府中市元町462-10  
 TEL (0847) 45-2229

府中東支店 〒726-0012 府中市中須町729-5  
 TEL (0847) 51-8686

ホームページ <https://www.ryobishinkumi.co.jp>

## ■ 府中市内の景況（令和5年9月景気観測調査） ■

府中商工会議所が行った景気観測調査の結果は次のとおり。

経済の  
うごき

### 多くの業種で改善見通し

府中市内の9月の景況は、総合(全業種)DI(良い～悪い)が前回調査より13.8ポイントのマイナス幅縮小となった。【R5.6月期▲29.6→R5.9月期▲15.8】。

製造業全体のDIは22.0ポイントのマイナス幅縮小【R5.6月期▲30.0→R5.9月期▲8.0】。産業別では、家具・木材製造業が前回調査より102.3ポイントの大幅な改善となった【R5.6月期▲85.7→R5.9月期16.6】、その他の業種も50.0ポイントの改善【R5.6月期▲50.0→R5.9月期0.0】。それに対して、繊維製品製造業は33.4ポイントの悪化【R5.6月期0.0→R5.9月期▲33.4】、機械・金属製造業が3.3ポイントのマイナス幅拡大【R5.6月期▲16.7→R5.9月期▲20.0】となった。

非製造業全体のDIは2.2ポイントのマイナス幅拡大【R5.6月期▲28.6→R5.9月期▲30.8】。産業別にみると、建設業は8.9ポイントのマイナス幅縮小【R5.6月期▲37.5→R5.9月期▲28.6】、小売業は16.6ポイントのマイナス幅拡大【R5.6月期▲16.7→R5.9月期▲33.3】となり、小売業の仕入価格の高騰の影響が続いている。

調査対象は市内の93事業所(製造業62社、非製造業31社)。回答があったのは、そのうち38事業所(製造業25社、非製造業13社)で、回答率は40.8%(製造業40.3%、非製造業41.9%)。

### 10～12月の先行き見通し

令和5年10～12月の先行きでは、総合(全業種)と製造業で改善、非製造業も大幅なマイナス幅縮小を予測している。

製造業からは、「コロナ禍で止まっていた受注も増えつつある。仕入価格の高騰、従業員の高齢化と問題は多いが、何とか今の景況は上向きである」という意見や、「販売店の動きや一般顧客の動きがまだ鈍い。秋口からの動向による」と、今後の好転を期待する声が多い。

※DI(景況判断指数)は、「好転」とする回答割合から「悪化」とする回答割合を差し引いた値で、プラスなら強気、マイナスなら弱気などの景況感を示す。

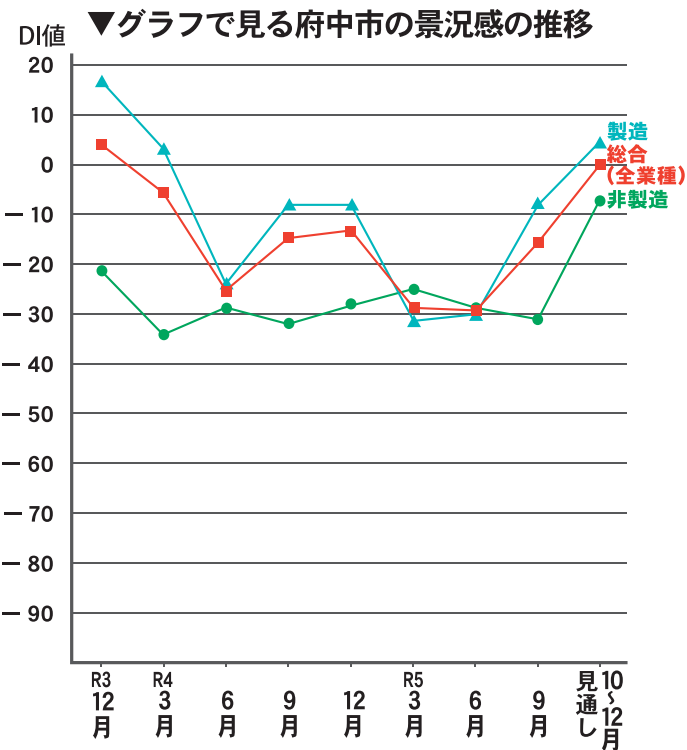

業種	R3 12月	R4 3月	6月	9月	12月	R5 3月	6月	9月	10～12月見通し
総合(全業種)	4.5	▲6.6	▲25.0	▲14.3	▲13.1	▲28.6	▲29.6	▲15.8	0.0
製造業	16.6	3.0	▲23.1	▲8.5	▲8.5	▲31.2	▲30.0	▲8.0	4.0
家具・木材	33.3	12.5	▲55.6	▲28.6	0.0	▲50.0	▲85.7	16.6	16.6
繊維製品	▲4.0	▲20.0	▲40.0	0.0	▲25.0	▲50.0	0.0	▲33.4	0.0
非鉄金属製品	25.0	33.3	16.6	100.0	50.0	0.0	0.0	0.0	33.3
機械・金属	30.0	▲8.3	▲25.0	▲20.0	▲18.2	▲20.0	▲16.7	▲20.0	▲10.0
その他	0.0	0.0	50.0	8.3	▲8.0	▲33.3	▲50.0	0.0	0.0
非製造業	▲21.4	▲33.4	▲28.6	▲31.3	▲28.6	▲25.0	▲28.6	▲30.8	▲7.7
建設業	▲22.2	▲33.3	▲42.9	▲25.0	▲28.6	▲60.0	▲37.5	▲28.6	▲14.3
小売業	▲20.0	▲33.3	▲14.3	▲37.5	▲28.6	0.0	▲16.7	▲33.3	0.0

## 府中商工会議所 生命共済制度

当生命共済は、府中商工会議所が、アクサ生命保険株式会社と締結した定期保険(団体型)と当商工会議所独自の給付制度を会員のみなさまにご利用いただくものです。

入院給付金付災害割増特約・ガン重点保障型生活習慣病一時金特約付定期保険(団体型) + 府中商工会議所独自の給付制度(見舞金・祝金・祝品制度)

業務上・業務外を問わず24時間保障

毎年収支計算し、  
剰余金があれば配当金も!

商工会議所独自の給付制度も!

1年更新で医師の診査なし

福利厚生制度にご活用いただけます!

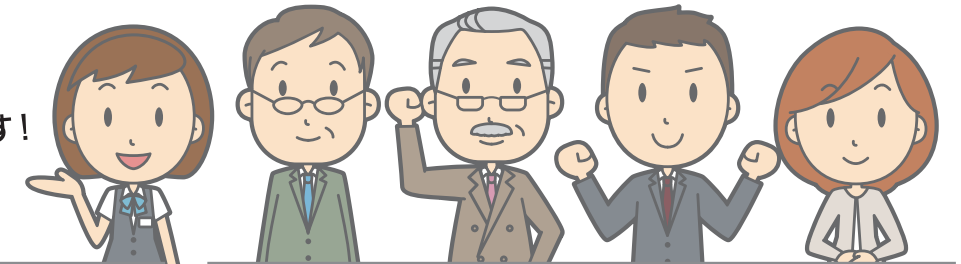

### 定期保険(団体型)

(入院給付金付災害割増特約・ガン重点保障型生活習慣病一時金特約付)

### 商工会議所独自の給付制度

(見舞金・祝金・祝品制度)

3口ご加入の場合

#### 死亡

不慮の事故による死亡 ..... 750万円  
上記以外による死亡 ..... 150万円

#### 高度障害

不慮の事故による高度障害 ..... 750万円  
傷害または疾病による高度障害 ..... 150万円

#### 入院

〈入院給付金〉  
不慮の事故による入院 一日につき ..... 4,500円

〈ガン入院一時金〉  
ガンで一日以上入院(1年に1回限度) ..... 6万円

〈6大生活習慣病入院一時金〉  
6大生活習慣病で1日以上入院(1年に1回限度) ..... 3万円

〈ガン先進医療一時金〉  
ガンの治療を目的とした先進医療による療養 ..... 15万円

病気による入院見舞金 ... 1回の入院につき 9,000円  
事故による通院見舞金 ... 1回の通院につき 9,000円  
結婚祝金 ... 9,000円  
出産祝金 ... 9,000円

口数に関係なく贈呈  
還暦祝品...60歳時に記念品贈呈  
満了祝品...満了時に記念品贈呈

加入資格

府中商工会議所会員事業所(特別会員を含む)の事業主、役員、従業員(家族従業員を含む)で、加入される年の12月1日現在年齢が14歳6カ月を超え75歳6カ月までの方が対象。ただし、60歳6カ月を超え75歳6カ月までの方の加入(増額)は5口までを限度とします。なお、75歳6カ月を超える方は85歳6カ月まで更新のみできます。

記載の内容は生命共済制度の一部を記載したものです。ご加入にあたっては、パンフレット及び重要事項説明書(契約概要/注意喚起情報)を必ずご覧ください。

お問合せ先：府中商工会議所共済係  
0847-45-8200

引受保険会社：アクサ生命保険(株)府中備北営業所  
0847-45-6326

Be a driver.



マツダオートザム府中  
TEL:0847-45-0111

角モータース株式会社

広島県府中市高木町332-1  
TEL:0847-45-2091

くるま村 CARDY 中古車展示場  
TEL:0847-40-0033





アクサ生命は商工会議所と協力して健康経営を推進しています。



アクサ生命

～さらに企業を発展させるために～  
業績向上・人材確保を実現する  
**健康経営**

労働人口の減少により、今後の企業は人材の確保が困難になる事が想定され、生産性向上が求められるようになります。

健康経営はそういった経営課題を解決に導く取り組みです。

健康経営を実践して得られる主な効果

**生産性向上(業績向上)**

4年で営業利益を5倍に伸ばした企業があります。

**リクルート効果**

採用応募者数が倍増している企業があります。

健康経営は、アクサ生命がサポートします！

健康経営アドバイザー  
によるサポート  
<広島県には61名>

健康経営優良法人  
認定の申請まで  
サポート

充実したサポートツール  
WEBアンケート  
職域健康セミナー

「健康経営」はNPO法人健康経営研究会の登録商標です。

アクサ生命保険株式会社

府中備北営業所

☎ **0847-45-6326**

お問合せ先

AXA-A2-2020-0075/847 2020.03.10



**窓** 女性会の  
府中商工会議所 女性会

絵画コンクール事業  
を実施

～府中市の好きなところ～

府中商工会議所女性会は、府中市内の小・中学校及び義務教育学校の児童・生徒を対象に、「府中市の好きなところ」をテーマにした絵画コンクールを実施しました。



第一次審査の様子  
8月末を締め切りとして募集したところ、昨年度の応募数から60点余り増えた186点の応募があり、9月14日(木)に



第二次審査の様子

第一次審査、9月20日(水)に第二次審査を実施しました。  
審査会の初めての試みとして、学年ごとに作品が分けて並べられ、第一次審査では、教育委員会主査、第二次審査では、小野申人府中市長、萩野雅裕教育長、府中商工会議所の石川裕洋専務理事に参加していた、女性会会長、副会長、役員も加わって審査を行いました。その結果、優秀賞3点、入選10点、その他特別賞13点の合計26点が、受賞の栄誉に輝きました。  
受賞作品に限らず、すべての作品に描かれた「私の！僕の！府中市の好きなところ」は、全国に名の知れた場所であったり、作者しか知らない秘密基地であったり、府中市の魅力が余すところなく描かれており、審査員全員が改めて府中市の魅力に気付かされる絵画コンクールとなりました。

**会員募集中**

府中商工会議所女性会では、一緒に活動していただける会員を募集しています。

加入資格 商工会議所会員事業所で企業活動に従事する女性なら、どなたでも加入できます。

年会費 12,000円  
申込み問合せ先 当商工会議所 女性会事務局  
(☎45-8200)



素晴らしい作品を前に、審査員の方々も真剣です  
改めて府中市の魅力に気付かされた審査会でした

恋しきでの前撮りも予約受付中です。

**(有)スミ美容室**

〒726-0005 府中市府中町95-7  
TEL.41-5852 FAX.41-5853  
携帯.090-3375-3565

石原工作株

金属加工の完全自動化に向け  
パンチ・レーザー複合マシンを導入



金型の設計製作からプレス・溶接・加工まで一貫生産を行う石原工作株(久佐町501-5石原明枝社長は、第3工場に備後地方初となる、金属加工機、パンチ・レーザー複合マシン「EMZ15AJ」を導入し、金属加工の完全自動化を進めている。近年炭酸ガスレーザー加工機のフル稼働でも仕事が滞る状況や、人手不足と労働環境の改善、担当者がいないと回らない属人化の解消のため、新加工機の導入を実現。同加工機は㈱アマダ(神奈川県)の製品で、全長20メートル。加工条件を入力してプログラミングすると、全製造工程を自動化、材料がセットされ、パンチ加工・タッピング加工・マーキング加工などを自動で行う。金属素材と完成品を収納する棚もあり、加工状況や完成品を自動運搬、収納する状況も遠隔で確認、24時間稼働が可能となった。また、ファイバーレーザーの採用で、従来のものより高速加工、コスト面やCO2削減にも貢献。同加工機は国の事業再構築助成金制度を利用して導入した。



石原社長「大きな決断でしたが、スピードと仕事の幅が広がったことで、新しい取引先獲得にもつながりました。社員の労働環境の改善とDX推進により仕事に対するモチベーションも上がったのではないかと思います。当社は若い女性社員も多く、金属加工の現場でもどんどん活躍しています。新加工機導入で企業イメージを向上させ、人材確保につなげたいです」

問 49-0808

若葉家具株

わかばかく「暮らしの音のこ」ギャラリーにて  
おいしい食卓「無垢の家具と小石原ポタリー展」開催中



府中家具メーカー若葉家具株(高木町1201-1井上雄社長)は、生活に関わる全てのデザインを手がける、家具、インテリアの小泉誠氏の監修のもと、本社兼ショールームを改装し「ランドオープン」。現在、おいしい食卓「無垢の家具と小石原ポタリー展」を開催している。同展は「おいしい食卓」をテーマに、主役である料理をよりおいしくする器と家具として、わかばかくの無垢の家具と、相性が良い小石原ポタリーの器を展示。同器は小石原焼(福岡県)の窯元とフードコーディネーターが「料理をおいしくする器」をコンセプトに開発したものだ。10月22日(日)には、お好きな小石原ポタリーとくつろぐ「香り豊かなチャイと焼き菓子の時間」を開催。11月11日(土)・12日(日)には「みそ玉と新米おむすびを作ろう」を開催予定。無垢のテーブルイスに座り、小石原ポタリーの器を使って、おいしい時間を体感。選りすぐりの家具や食器に囲まれた豊かな時間を過ごしてもらおう。



展示期間 12月24日(日)まで  
時 午前10時～午後6時  
休 木曜日  
問 45-5816

井上社長「日本各地から同業者の方々、ものづくりする異業種の皆さん、また建築やインテリアを学ぶ学生、地元の小中学生など、様々な方が見学に来られています。家具屋として、見るだけでなく、触れて使って、過ごして家具のある生活を体感していただきたいと思っています。各種イベント開催で地域の賑わいにも貢献できたらと思っています」

営 営業時間 休 休日 ¥ 料金(税込) 時 とき 所 ところ 縮 締切 定 定員 問 問合せ

株道下工務店

有機的建築「オーガニックハウス」  
平家展示場完成 見学予約受付!



一般建築・住宅建築・公共事業と幅広く手がける(株)道下工務店(鶴岡町741-3道下幸治社長)は、「オーガニックハウス」の特別コレクション「オーソニア」平屋展示場(福山市)を建築。9月から予約見学を受け付けている。

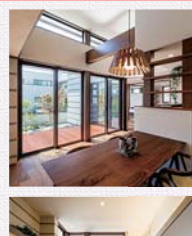

「オーガニックハウス」は、近代建築の3大巨匠の1人米国の建築家、フランク・ロイド・ライト(1867-1959年)が提唱した有機的建築の思想を継承し、その理念を現代の日本に合わせ、最適に具現化した住まいのこと。フランク・ロイド・ライト財団よりライセンス認定を受けたJOA(ジェイ・オー・イー)㈱(名古屋市中区)が企画し、道下工務店が同社敷地内に建設した。

同展示場は、建築面積121.99㎡、5感で四季の移ろいを感じる自然光をたっぷり取り入れたリビング、コーナーに窓を設けて開放感を演出など自然を身近に感じる空間。キッチン・バスは高品質のトクラス製品を採用、内壁は天然素材の珪藻土仕上げ。地元府中家具の特注の洗面化粧台や造り付けのソファなども設置。断熱性・気密性が高く、省令準耐火構造、省エネ大賞「経済産業大臣賞」のダイキン工業社製の換気システム「サラビア」を搭載している。

道下社長「オーガニックハウスを取り扱っているのは広島では4社です。伝統的な100年住宅として、世代を超えて住み継がれていく家です。有機的なデザインと自然が共存するシンプルで美しい住まいをぜひ、ご覧ください」

展示場  
所 福山市南蔵王町1-2-25  
見学予約 ☎0120-99-8739  
営 午前10時～午後5時  
休 水曜日  
問 ☎45-4430 展示場専用

株笑幸物産

府中NEWS速報配達版1周年記念  
大感謝祭は大盛況! 無料お試しも実施中



府中市の話題を取り扱うミニコミ紙「府中NEWS速報」(森若遥子社長)が、配達版1周年を記念して、9月30日に「1周年大感謝祭」を開催。多くの来場者と晴天に恵まれて大賑わいとなった。

(株)笑幸物産が発行する府中NEWS速報は、昨年9月から新聞折り込みを離れ、「配達版」と称して、府中市の情報を詰め込んだ紙面を独自の配達網で届け始めた。このほか、スマホやパソコンで読める電子版サービスも提供し始め、若い世代の取り込みにも繋げている。



今回の大感謝祭は、配達版の1周年に合わせて愛読者や地域住民への感謝を込めて、備後エリアで人気のキッチンカー5台を集め、豪華賞品の当たる福引きも実施。当日は、イベント開始直後から来場者が途切れることなく、完売商品も相次ぐほど大盛況となった。

同社では、このイベント以外にも1周年を記念して「府中NEWS速報」配達版の1ヵ月無料お試しキャンペーンを実施中。随時申込みを受け付けている。またSNSも更新中。詳細は「府中NEWS速報」で検索、または同社まで問合せ

所 鶴岡町622  
問 ☎40-0735  
営 平日午前9時～午後5時

住宅・家具・合板塗装加工

清水建材株式会社

代表取締役 清水一信

〒726-0013 府中市高木町223の1 TEL 0847-45-6371 FAX 0847-45-6371

リーグ保証制度のご案内

県内商工会議所の会員様向けの保証制度です。

- 限度額: 500万円以内 (別途要件あり)
- 保証料率: 年0.45%~1.90% (別途割引あり)
- 資金用途: 運転資金、設備資金
- 保証期間: 7年以内 (据置期間6か月以内を含む)
- 担保: 原則不要

お申込み・お問い合わせ先

**広島県信用保証協会**  
HIROSHIMA GUARANTEE

本所 TEL (082) 228-5501  
支所 TEL (0823) 21-9281  
福山支所 TEL (084) 923-4893  
備前支所 TEL (0824) 62-3917

(協会HP)

【株】太陽都市クリナー

「デジタル技術を活用している企業の見学会〜DXで変わる働き方〜」の見学先に選定

福山市企画財政局企画政策部デジタル推進課は、8月24日(木)と9月28日(木)の2回、「デジタル技術を活用している企業の見学会」を開催しました。見学先として、(株)太陽都市クリナー(中須町1515 森山直洋社長)が選定されました。



会場の様子

同社は平成30年の西日本豪雨の際に被災のリスクを感じ、事業を継続するためにデータのクラウド化やペーパーレス化に取り組みました。今では12のクラウドサービスを契約、作業ルートを外出先から確認できたり、社員も自身で有給取得の管理が出来る。

来たり、幅広い効果が生み出されています。

森山社長は、「デジタル化を進めるには、まずはチャットツール(同社はChatworkを活用)の導入から始めることがオススメです。ただ業務で使うだけでなく、雑談チャットというグループを作る等、遊びの要素を取り入れることで抵抗も無くなります」と説明。また、「デジタル化を進めたことで、離職率低下、就職希望者増加という副産物も得られました」と話されました。

説明のあと、オフィスにて、クラウドサービス活用の実例を見学、参加者から様々な質問が飛び交っていました。

【有】アドバンス

【株】府中家具給食をM&Aでグループ企業に

介護事業や企業主導型保育事業などを運営する(有)アドバンス(鶴岡町681-1 藤岡秀行社長)は、(株)府中家具給食(元町100-1)をM&Aでグループ企業に加えました。

(株)府中家具給食は昭和37年、府中家具工業協同組合の給食部として開設。同組合員向けの弁当配達業務を開始。その後府中家具給食協同組合を発足、一時は弁当数が4,000食以上ありました。現在は2,000食に半減、組合員以外の一般事業所の弁当や保育所の給食調理の業務の受託や介護食も手掛けており、平成31年に法人化後は、コロナ禍や食材や光熱費の高騰などに対応するため業務改善に取り組んでいます。

した。

(有)アドバンスは直営の厨房で、介護事業の各施設や企業主導型保育園などの食事を提供しており、同社がグループ企業に入ることにより、業務の効率化や給食サービスの相乗効果に期待を寄せています。

食材の共同購入や品質の向上、急速冷凍による長期保存なども検討、人材の適正雇用、労働環境の改善、DX導入などにも着手。また、外国人、障がい者の雇用の一環として福祉と農業を合わせた「農福」にも取り組んでいく予定です。

藤岡社長

(株)府中家具給食は現状維持で、まずは働いている方の処遇を見直し社内を立て直していきたいと思っています。

問 44-0882



配達用の車両



藤岡社長

【株】Aielinx

【株】Aielinxが有線ドローン「HOVER EYE」を発表

(株)Aielinx(元町423-8 上堀高和社長)は、有線給電により24時間飛行が可能で、タブレットの直感的操作で飛行とカメラ操作が可能なドローン「HOVER EYE」を発表、10月には、東京ビッグサイトで開催されたRISCON危機管理産業展に出展されました。

一般的にドローンを飛行させる際は、ドローンの操縦・カメラ操作・安全確認と3人態勢での運用となりますが、この「HOVER EYE」は最低1名での運用も可能であり、本体重量24kgと軽く、雨天での運用も可能とのこと。

上堀社長 ドローン運用を省人化できることで生じる余力を、本来の活動へ向けることでチーム全体の付加価値向上につなげていただけたらと思います。また、定点カメラのような運用も可能なため、チームメンバーの安全確認にもお役立ていただけます。

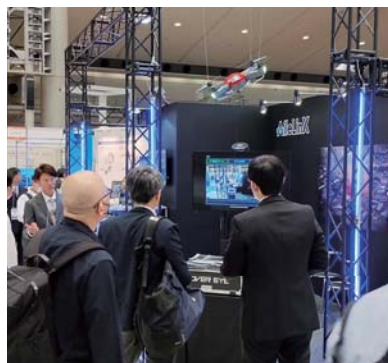

RISCON 危機管理産業展の様

フクビズ出張相談会

お金をかけずに事業を上向きにする方法をアドバイザーと一緒に考える公共の支援機関「福山ビジネスサポートセンター FukuBiz」の出張相談会を開催します。

時 12月18日(月) 午前11時〜午後5時

※先着5組(1組1時間)

所 府中市役所2階201会議室

対象

府中市内に事業所を有する方、または事業所を開設する予定のある方

無料

アドバイザー

フクビズセンター長 高村亨氏

その他

出張相談後の継続的なご相談を希望される場合は、フクビズ(福山市霞町1-10-1 まなびの館ロースコム3階)または、オンライン相談(Zoom等)にてお受けいたします。

問 フクビズ 084-959-5210



備後府中食博2023

〜食で賑わう町おこし〜

ご当時グルメやキッチンカーなどの飲食店がたくさん出店。また、ダンスなどのステージイベントや、特殊車両展示や乗車体験、ヘラクレスオオカブトのふれあい体験、お楽しみ抽選会など盛りだくさんです。

時 11月5日(日) 午前10時〜午後3時

所 お祭り広場周辺

(二社)府中市観光協会

問 (0843-7135)



削りのドクター

お客様のあらゆるニーズに応えることができる加工技術の提案を行っています。



府中 〒726-0004 広島県府中市府川町84-1 TEL:0847-45-3570(代) FAX:0847-45-5214

URL:http://www.mf-maruyoshi.co.jp E-mail:info@mf-maruyoshi.co.jp

ご自宅のLED化、今がチャンスです!



対象のLED照明器具購入で キャッシュレスポイント最大10,000ptもらえろ

詳しくは キャンペーン専用サイトへ

https://hiroshima-shoene.jp

広島LED器具



どうぞお早めに!! 購入期間~2024年1月末日 申請期間~2024年2月5日 ※予算の上限に達し次第、予定より早期終了となります

《キャンペーン加盟店》 照明器具の事などお気軽にご相談ください

Technology & Sincerity Mind 株式会社 ツジエレクトリック

府中市府川町153-1 0847-45-3088

ドローンスクール情報はこちら→



## おうちでごちそう 府中市テイクアウトMAPから 当店オススメ **テイクアウト メニュー!**



★テイクアウトをご注文の際は電話でご予約の後、ご来店ください。(表示価格は税込)  
★各店には【オススメテイクアウト】以外にも、各種テイクアウトメニューがあります。各店舗にお問い合わせください。

アプリをゲットして府中の“おいしい”を満喫しよう!

インストール不要  
のアプリ  
スマホでも登録されたお店情報や地図が確認できて「テイクアウトMAP」だけでなくその他のテイクアウトのサイトも閲覧できます。

QRコードを読み込んで①～④の手順でアプリをゲット (iPhone用)

### お好み焼 鉄板焼き いこり庵



熱々でも冷めても美味しい、世界一パンチのあるお好み焼きです。是非、お持ち帰り、お土産どうぞ!!

- 当店おすすめTAKE OUT**  
そば肉玉(シングル) ..... 799円  
ピリ辛麺肉玉(シングル)..... 799円  
キムおこ ..... 1,123円
- テイクアウト**  
午前11時～午後1時  
午後5時～9時



所 鵜飼町34-1 ☎ 46-2639  
休 水曜日

### 手打ち蕎麦 むらかみ



そばは自宅で湯がいてお召上がりください。唐揚げは昭和の大衆酒場“にしぶ”の味を継承しています。

- 当店おすすめTAKE OUT**  
かも鍋(2～3人前)..... 3,650円  
唐揚げ(約250g) ..... 700円  
手打ち生そば ..... 720円
- テイクアウト**  
要相談



所 府川町93-14 ☎ 45-5038  
休 月曜日、第1・3・5日曜日

### お好み焼き 福ちゃん



是非、福ちゃんのお好み焼きをご賞味ください。

- 当店おすすめTAKE OUT**  
そば肉玉(シングル) ..... 650円  
そば肉玉辛麺(シングル) ... 650円  
そば肉玉 ..... 750円  
ネギトッピング(シングル)
- テイクアウト**  
午前10時30分～午後7時



所 元町45-1 ☎ 45-3060  
休 水曜日

THE FUCHU CHAMBER OF COMMERCE & INDUSTRY  
NEW MEMBER

## 新入会員紹介

### マツエク、ラッシュリフト、 美眉スタイリング

17歳から美容業界に入り、アリストに目覚め早10年。今までの知識と経験を活かし寄り添える技術提供をいたします。マツエク、まつPはもちろん、美眉スタイリングやハリウッドブロウリフトも黄金比に沿ってスタイリングいたします。

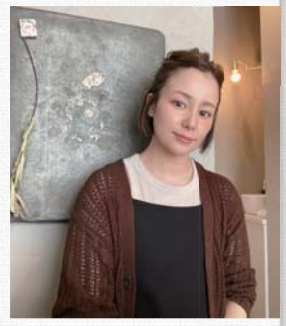

**ao.eyelash**  
(アオ アイラッシュ)  
☎ 080-1909-0056  
住 所 広谷町879-3  
営業時間 午前9時～午後6時  
※完全予約制  
定 休 日 日曜日・祝日



### 貴社商品で新しいレシピを 考案してPRしませんか

貴社の商品や地元食材を使った旬のレシピの考案や、SNS投稿用の動画や写真等の作成など様々なコーディネートさせていただきます。料理家の家庭で育ち、海外留学の経験を活かして豊富な知識で料理の幅広いアレンジが得意です。お気軽にお問い合わせください。



**料理研究家  
ふじたかな**  
☎ 090-5733-7886  
住 所 福山市新市町新市1105-1  
格 調理師、フードコーディネーター、家庭料理技能検定準1級、Nadiaartist、ナチュラルビューティースタylistなど



**首無地蔵菩薩 秋の大祭を開催**  
願い事が叶うといわれ、参拝者が絶えないお地蔵さま。例祭は毎月18日、秋の大祭では、護摩供養やお菓子の接待などが行われます。  
時 11月18日(土)  
問 首無地蔵事務所 ☎ 43-5732

**秋も、みどり公園**  
府中八幡もみじの森  
第四回紅葉まつり  
時 11月1日(水)～25日(土)  
所 府中八幡神社  
※期間中午後5時～9時紅葉ライトアップ  
■ 11月18日(土)・19日(日) 午前10時～午後3時  
内 お茶席・もみじカフェ  
■ 11月19日(日) 午前10時～午後3時  
内 備後總社太鼓・和光ソラーン、雅楽の演奏、もみじの森大合唱、お食事処・お茶席・もみじカフェ  
問 (一社) 府中市観光協会 ☎ 43-7135

**三郎の滝 紅葉まつり**  
時 11月12日(日) 午前10時～  
所 三郎の滝  
内 地元新鮮野菜や杵つき餅  
問 (二社) 府中市観光協会 ☎ 43-7135

読みやすく  
Web版がさら充実、  
本誌と併せて  
いつでもどこでも  
情報収集などに  
ご活用ください。

10日間に10万人が読む雑誌 **+plus**  
**経済レポート**  
購読料  
3か月間=3,955円 1年間=13,637円  
(税込み4,350円) (税込み15,000円)  
(後払い月割り1,450円) (前払い月割り1,250円)

2023年版  
**企業年鑑**  
好評発売中  
税込 4,290円  
データCD セット販売価格 (+1,100円)  
本体価格3,900円

有料化  
始まる  
購読契約(1年・6ヵ月)をして  
スマホやパソコンからいつ  
でも見ることができます。

各種お問合せは  
info@keizai.co.jp  
(株) 経済レポート 福山市御門町3丁目5-8  
TEL 084-931-2000 FAX 084-921-0244

**常設展示場 を完備!!**  
いつでもご覧いただけます  
府中・芦品地区随一の規模の展示場に格安の墓石より、  
国内産最高級の墓石、オリジナル墓石など多数展示中!!  
**(有)橘高石材店** ☎ 45-1401  
府中市中須町1193-1(福山通運隣) ☎ 45-5852(夜間)

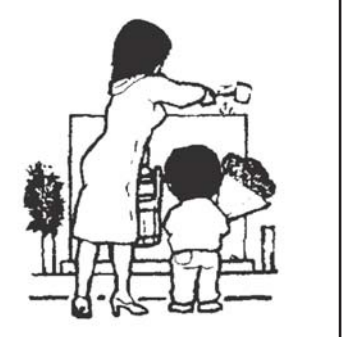

# ココ見て! 掲示板

会員事業所の旬な情報をフリーに掲載。ホットな話題やトピックスなど、いち早くお届けします。

**「気を付けて!」交通安全を願ってお守り風キーホルダーをプレゼント!**

仕上げに生卵をかける当店オリジナルの備後府中焼きを目当てに、遠方からもお客様が来てくださいます。バイクで来られる方もたくさんおられ、「交通事故に気を付けてお帰りいただきたい」との願いを込めて、交通安全祈願のお守り風キーホルダーを差し上げています。製作は陶コトブキ印刷(高木町)。地元の木工所にご協力いただき、材料は丈夫で仕上がりの美しいもみの木。1枚1枚シルク印刷で仕上げた木製のお守りです。

**事業所情報**

- ・営業時間/午前11時~午後8時
- ・店休日/火曜日、第2・第4水曜日

**平の家**

☎41-4574  
出口町1102



「ココ見て! 掲示板」のコーナーでは会員の皆様からの情報を募集しています

- ✳️ 新商品を発売
- ✳️ 季節の新メニューを開始
- ✳️ お得なセール情報

…などの情報をお寄せください。

PRしたいテーマと内容(160文字程度)、商品や新メニューの写真・価格、事業所住所、HPのQRコードなどのデータが必要です。(応相談)

☎府中商工会議所広報係(☎45-8200)  
E-mail: soumu@fuchucci.or.jp



### 会員異動

事業所名	異動の種類	新	旧
竹本印刷	住所	栗柄町1434-2	福山市南町8-3
	電話番号	45-5472	084-923-7151
(株)府中家具給食	代表者	藤岡 秀行	高橋 正美

### 求職者情報

—府中市内に就職希望の方がいらっしゃいます—  
(10月20日現在)

情報番号	希望職種
S23013296	路線バス、貸切バス運転手、総務事務員
S23012587	プレカット
S23010511	生産現場事務員(品質管理事務を含む)、システム運用管理者、選別作業員
S23008374	衣服・身の回り品販売店員、事務補助員
S23001745	ビル・建物清掃員、調理人
S23001316	保健師

☎(公財)産業雇用安定センター福山駐在事務所  
(☎084-927-3511)

災害はいつ起こるか分からない...  
**備えは万全ですか?**

万一の災害から、事業継続に備えるために、広島県共済の**火災共済**に加入しましょう。

■お申し込み・お問い合わせは 府中商工会議所 振興課 TEL:0847-45-8200

■共済引受組合 広島県共済 ☎0120-708030



## i-coreFUCHU INFORMATION 11月

イベント情報 今月開催予定のイベントをご紹介します

### 彩りと潤いマルシェ

手作りアクセサリー、布小物、占い、マッサージなどバラエティー豊かなブースが集まります。行政書士による相続・遺言無料相談会も開催。

時 11月5日(日) 午前10時~午後5時

所 i-coreFUCHU 芝生広場

問 行政書士佐藤稔法律事務所 (☎080-1908-9906)

### 国際ソロプチミスト府中チャリティバザー

家庭に眠る贈答品や衣類、小物類などを安価で販売します。喫茶コーナーも準備しています。収益は地域のための奉仕活動に活用される予定です。

時 11月26日(日)午前11時~午後3時

所 i-coreFUCHU 芝生広場

問 国際ソロプチミスト府中 (府中商工会議所内☎45-8200)



### 府中ふれあいマーケット

地元で人気のハンドメイド作家を中心に約30店が集まるマルシェ。雑貨、天然石、おもちゃ、占いなど幅広いジャンルで家族連れや友人同士でも楽しめます。

時 11月23日(木・祝) 午前10時~午後5時

所 i-coreFUCHU 芝生広場



施設使用の申し込み方法などは、i-coreFUCHUのホームページを確認してください。

☎ i-coreFUCHU (☎45-1505)



### i-coreFUCHU ギャラリースペース

令和5年度児童虐待防止月間展示のお知らせ  
市内の5歳児が描いた「笑顔の絵」を展示します。

時 11月1日(水)~12日(日) 午前10時~午後7時

所 ギャラリースペース

問 府中市子育て応援課(☎43-7216)



### 出店者募集!

i-coreFUCHUでは、イベント等での出店者を募集しています。飲食の販売や手作りの販売、リラクゼーション施術などさまざまなジャンルで出店いただけます。詳しくは、☎45-1505まで、お問い合わせください。



府中市の複合施設 i-coreFUCHUで開催されているイベント情報をご紹介します。芝生広場はマルシェやワークショップなどが、多目的教室では会議やセミナー、趣味の教室などが行われています。

あなたの足元にいつも...  
ニチマングループの製品。

## Nichiman

since 1933

COMPANY 株式会社ニチマン 株式会社スピンクルカンパニー

SHOP GLOBAL SHOES GALLERY

府中市府中町74-1 Phone.0847-41-5600 www.nichiman.co.jp



自然と暮らしを  
科学でつなぐ会社です。

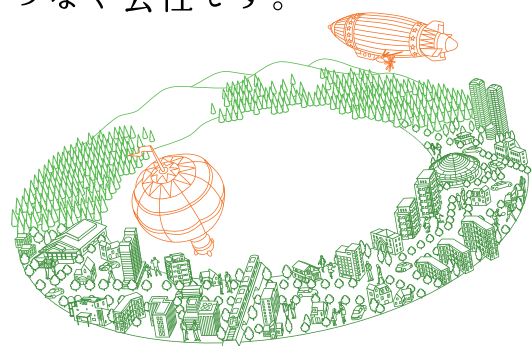

〒726-0013 広島県府中市高木町 1071 番地 HP: www.yschem.co.jp  
TEL: (0847) 45-3530 FAX: (0847) 45-8639

事業内容・主な用途

**テルペン樹脂**

粘着テープ、樹脂改質など

**化成品**

香料、溶剤、半導体用封止材など

**ホットメルト接着剤事業**

カップ麺の蓋材、包装、シーリングなど

**ラミネートフィルム**

ブックカバー



リモンちゃん ピノンくん

**RYOBI** できたらいいなの、  
その先へ。

セカイが軽くなる  
カンパニー

例えば重たいクルマが軽くなれば、燃費が良くなって  
環境への負荷まで軽くなる。軽い未来は、明るい未来だ。  
リョービは、世界トップクラスのダイカストメーカー。  
軽くてリサイクルしやすいアルミを自由に加工する技術で  
モビリティライフの「その先」へ。

できたらいいなの、その先を  
Webサイトで詳しく!



リョービ株式会社

ダイカスト | 建築用品 | 印刷機器

本 社 〒726-8628 広島県府中市目崎町762  
東京支社 〒114-8518 東京都北区豊島5-2-8

ITを事例からひも解く

IT経営マガジン「COMPASS」  
編集長 石原 由美子

ベテランの知恵を、会社の財産にするには?

本連載では、IT経営マガジン「COMPASS」に掲載した全国のIT活用事例をもとに、中小企業の経営において、ITがどのように役立つかを解説していきます。

岐阜県の下呂温泉にある旅館「紗々羅」は、個人客、とくに女性に人気の宿を目指しています。情報を直接発信し、リピーターにきめ細かい対応を行うために、IT活用に力を入れ始めました。その際、現場になじませながら無理せず定着させていく方法を選びました。

IT経営マガジン「COMPASS」令和元年冬号から転載します(記載内容は掲載時点のものです)。

<会社概要>

有限会社森山旅館(紗々羅)

岐阜県下呂市森1412-1  
設立:昭和61年(創業は平成11年)  
従業員数:35人(パート含め約60人)  
事業内容:旅館業(温泉施設あり)  
URL:https://www.sasara.co.jp

例えば女性二人で旅を計画。宿泊先では温泉にエステ、おしゃれなカクテルを楽しみ、優雅なひと時を過ごしたい。このとき、団体客がバスでやってくる従来型の旅館は選択肢に入りにくい。一人旅ならなおさらだ。

下呂温泉の高台に建つ「紗々羅」(会社名:森山旅館)は、この流れとは一線を画したラグジュアリーな温泉旅館だ。

デザイン性の高い内装・くつろげる空間づくりを行い、個性ある客室を提供。平成30年に改装した和洋室は、「和と洋の良いところ」を融合させ、新しい空間を提案している。

「団体旅行が主流だった20年前から、個人客をターゲットに“女性に人気の宿”を目指しています。現在、44室のうち20室が露天風呂付であり、部屋の改装も次々行っています」

事業コンセプトをこう語るの、代表取締役の大前文夫氏である。顧客が喜ぶ姿をイメージし、一歩先を行くアイデアを出し続ける。

顧客満足度を高めて相応の宿泊費を設定する戦略を立て、実現に向けITも取り入れることとした。自社Webサイトからの予約率向上とリピーターを増やすためだ。

Webサイトは、部屋や料理の写真など、自社ならではの様子を写真で伝え、「このお料理を食べたい」「この部屋に泊まり

たい」と感じたらそのまま予約に移れるよう改良した。

紗々羅には、100平米を超える独自内装の特別室が2室あるが、この部屋は旅行代理店には出さず自社サイトからのみ受け付けている。

IT面を担当する課長の大前雅嗣氏は、「部屋の様子を詳しく伝えられる効果は大きい。稼働率も上昇してきました」と手ごたえを話す。

リピーターを増やすには、顧客の状況を把握したきめ細かいサービスが欠かせない。常に心がけているが、担当する仲居の記憶に依存しがちでバラツキが生じていた。

そこで、ホテル・旅館の業務にフィットするクラウド型の顧客管理サービス「神対応-ホテル・旅館-」(スペリオール社)を導入し、顧客の様子や好み、食事のアレルギーなどを一元管理して共有。個人に依存せず、顧客の情報を次回宿泊時のサービスに反映させられるようにした。

ITシステムは初導入であり、戸惑いもあったという。そこで、いきなり仲居にIT機器を配布することはせず、「顧客の情報を言葉にしてメモを書く」習慣作りから始めた。大前課長は次のように説明する。

「メモの内容は事務所でシステムに入力し、その日のお客様の留意点はシステムを参照してメモで渡しています。当初、記載内容には濃淡がありましたが、だいたいは慣れてきて、意義も理解してもらえるようになりました」

システム導入後、リピーターが着実に増加してきた。「従業員の質・感覚が高まっています。やってよかった」と大前社長は感想を話す。

いずれ仲居自身が入力、確認できるようタブレットも導入する予定だが、あくまでもバックヤードで使い、情報を頭に入れてから接客したいとのことだ。

【事例からヨミトル】

- 顧客側の変化を受けとめ、自社ならではの個性を打ち出していきましょう。
- Webサイトは特徴を直接顧客に伝える場となります。
- ベテランの頭の中に入っている情報を言語化し、社内で共有する仕組みを通じてサービス力を向上させることができます。



石原 由美子/いしはら・ゆみこ アップコンパス代表。教材編集や講師業を経て、情報処理技術者試験の書籍編集、モバイル分野の雑誌編集を担当した後、IT経営マガジン「COMPASS」https://www.compass-it.jp/の編集に携わる。中小企業支援機関・支援者と連携しながら、中小企業が主体となる等身大のIT活用をテーマに、全国の事例を取材し、その本質を伝えている。各地の商工会議所においても、IT活用事例・DX入門等のセミナーを担当。