

月刊 府中

2023 **10** 第414号

けいざい情報

府中商工会議所

新規輸出1万者支援プログラム



府中けいざい情報 第四一四号 令和五年十月一日発行 毎月一回一日発行
発行所 府中商工会議所 府中市元町四四五一 〇〇八四七四五八二〇〇
FAX 〇八四七四五二一〇 E-mail soumu@fuchucci.or.jp
適格請求書発行事業者登録番号 T-5240005009529
https://www.facebook.com/fuchucci/

定価 1部 1100円
送料別 710円

モノにしたのは、

考えたコト

ものづくりを未来する。
Kitagawa
株式会社 北川鉄工所
広島県府中市元町77-1 www.kiw.co.jp

RYOBI できたらいいなの、その先へ。

セカイで軽くてスムーズなカンパニー

例えば重たいクルマが軽くなれば、燃費が良くなって環境への負荷まで軽くなる。軽い未来は、明るい未来だ。リョービは、世界トップクラスのダイカストメーカー。軽くてリサイクルしやすいアルミを自由に加工する技術でモビリティライフの「その先」へ。

できたらいいなの、その先を Webサイトで詳しく!

リョービ株式会社 | ダイカスト | 建築用品 | 印刷機器 |

本社 〒726-8628 広島県府中市目崎町762
東京支社 〒114-8518 東京都北区豊島5-2-8

INDEX 目次

2 ビジネス掲示板
新規輸出1万者支援プログラム
「各種定例個別相談会」他

4 会議所のうごき

7 飛び出せ青年部

8 女性会の窓

10 経済のうごき

13 インフォメーション

20 職場のかんたんメンタルヘルス

編集者 だより

8月に、当所主催の府中ビジネス講座を開催した。この日講師は余裕を持って来所され、10分前にセミナー会場入り。自ら受講者を挨拶で迎えられ、主催者側としては恐縮した次第だ。講座では、グループとリーダーを決めて、シンキングタイムを何度も取り、講師が会場内を歩き回られ、講師を身近に感じる気が抜けない講座だった。事例は細かな描写を交えて臨場感たっぷりな説明。この講師のスタイルを見て、日頃の私の仕事ぶりを考えさせられた。お客様を迎える姿勢、相手に分かり易く伝える力、おもてなしの心など、仕事改善のポイントだけではなく、いろいろなことを教わったセミナーだった。(S)

府中商工会議所会員数 1,658事業所(9月20日現在)



マツダオートザム府中
TEL:0847-45-0111

角モータース株式会社

広島県府中市高木町332-1
TEL:0847-45-2091

くるま村 CARDY 中古車展示場
TEL:0847-40-0033

今月の表紙
「(株)シングルカンパニー SPINGLE MOVE 「SPM-1034」」

特徴的な巻き上げソールが印象深い SPINGLE MOVEのレザーシューズ。しかし、今回発売されたのは、ワインディングスニーカーから影響を受けたという、クラシカルなデザインです。スニーカーは本来、運動するときの足を支えるスポーツシューズとして開発されたものですが、「SPM-1034」は履き心地の良さ、足元に重厚感を持たせ、ビジネスシーンでもコーディネートが可能。仕事の時間が楽しくなりそうなおしゃれなスニーカーです。(P16参照)



YASUHARACHEMICAL
ヤスハラケミカル株式会社

自然と暮らしを
科学でつなぐ会社です。

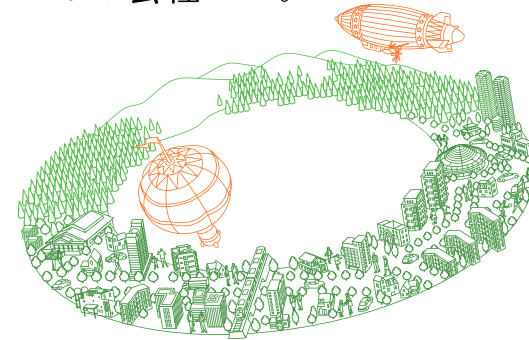

事業内容・主な用途

テルペン樹脂

粘着テープ、樹脂改質など

化成品

香料、溶剤、半導体用封止材など

ホットメルト接着剤事業

カップ麺の蓋材、包装、シーリングなど

ラミネートフィルム

ブックカバー

〒726-0013 広島県府中市高木町 1071 番地 HP: www.yschem.co.jp
TEL: (0847) 45-3530 FAX: (0847) 45-8639



おいしい瀬戸内の味を丸ごと食卓で

冷凍ご馳走かきフライ

冷凍ご馳走かきフライ

- パン粉つきなので揚げるだけ。手間がかかりません。
- 冷凍なので食べたいとき、食べたい量だけ調理可能です。いつでもサクサクのフライがお召上がりいただけます。
- トンカツやから揚げなど、揚げ物メニューに一品加えてみませんか？



取扱品目 / 冷凍かきフライ、冷凍粒かき、フィレ製品、各種切り身

人と食を結ぶ企業
TAKANOBU タカノブ食品株式会社

URL http://www.takanobu.jp E-mail webmaster@takanobu.jp

- 本社・府中工場
〒726-0004 広島県府中市府川町209 TEL 0847-45-7500 FAX 0847-45-3501
- 三原工場
〒723-0032 広島県三原市須波西一丁目5番13号 TEL 0848-67-0750 FAX 0848-67-0300
- 安浦工場
〒737-2502 広島県呉市安浦町三津口四丁目4番15号 TEL 0823-84-7555 FAX 0823-84-4088
- 小原団地工場
〒729-0473 広島県三原市沼田西町小原200-82 TEL&FAX 0848-86-5789

各種定例 個別相談会

**要予約
秘密厳守**

■定例金融相談会

と き 第2・4木曜日 午前10時～正午
相 談 員 日本政策金融公庫福山支店相談員
府中商工会議所経営指導員

■事業承継個別相談会

と き 10月12日(木) 午後1時～4時
(原則、毎月第2木曜日開催)
相 談 員 広島県事業引継ぎ支援センター専門家

■不動産無料相談会

不動産取引のご相談に
と き 10月13日(金) 午後1時～4時
(原則、偶数月の第2金曜日開催)
相 談 員 (公社)広島県宅地建物取引業協会
福山支部役員

■知的財産定例相談会

特許・実用新案・商標などのご相談に
と き 10月16日(月) 午前10時～午後4時
(原則、毎月第3月曜日開催)
相 談 員 (一社)広島県発明協会
知財活用アドバイザー

■働き方改革無料相談会

と き 10月18日(水) 午後1時～4時
相 談 員 社会保険労務士

■補助金等よろず相談会

～「ものづくり補助金」「事業再構築補助金」の申請に～
と き 10月20日(金) 午後1時～5時
(原則、毎月第3金曜日開催)
相 談 員 よろず支援拠点 コーディネーター
渡辺 幸三 氏、有木 宏行 氏

金 融 情 報 (9月20日現在)

新型コロナウイルスの影響で、最近1カ月の売上(または過去6カ月の平均)が前5年のいずれかの同期と比較して5%以上減少している方、もしくは債務負担が重くなっている方へ

■新型コロナウイルス対策の融資の取扱いは令和6年3月末日まで延長になりました。10月1日以降は金利引下げ幅が、▲0.9%→▲0.5%に縮小となります。

■新型コロナウイルス対策マル経融資
利 率 1.25%→▲0.5%=0.75%
※当初3年間は、府中市の利子補給により実質無利子。
※3年経過後の最大3年間、府中市の利子補給(0.5%)が受けられます。

融 資 額 1,000万円以内
※通常のマル経融資は別途2,000万円以内
返 済 期 間 20年以内
※据置期間5年以内(運転資金3年以内)
対 象 従業員20人以下【商業・サービス業(宿泊業・娯楽業を除く)の場合5人以下】の事業所
担 保・保 証 人 商工会議所の推薦で不要

■新型コロナウイルス感染症対策特別貸付
利 率 1.25%～→▲0.5%=0.75%～
融 資 額 8,000万円以内 ※利下げ限度額6,000万円
返 済 期 間 20年以内
※据置期間5年以内
担 保・保 証 人 不要

10月の手続・届出・申請等

提出期限 または期間	内 容	関係先
10月16日(月)	商工会議所会費(下半期分)等 現金納付期日	商工 会議所
10月18日(水)	商工会議所会費(下期分)等 口座振替日	
10月31日(火)	国民健康保険税の納付 (4期分)	市役所
	後期高齢者医療保険料の納付 (4期分)	
	個人住民税の納付(3期分)	

主な補助金の申請等

応募締切	補助金名
10月6日(金)	事業再構築補助金<第11回>
10月30日(月)	IT導入補助金2023<通常枠>×<セキュリティ対策推進枠>×<デジタル化基盤導入型>
11月7日(火)	ものづくり・商業・サービス生産性向上 促進補助金<16次>
12月12日(火)	小規模事業者持続化補助金<一般型・第14回>

新規輸出1万者支援プログラム 円安をチャンスに輸出を始めませんか

経済産業省、中小企業庁、ジェトロ及び中小企業基盤整備機構が一体となり、輸出に対するあらゆる質問に対応、国内取引での輸出から海外バイヤーとの商談まで事業者のビジネスチャンスをサポートします。

例えば、こんなお悩みありませんか

- 海外との取引はまったく経験がないのだが...
- 輸出に挑戦するか迷っている
- 海外のたくさんの方に自社製品を知ってほしい
- ○○は輸出しているが、新たに□□も輸出したい
- 現地バイヤーとの交渉に自信がない
- 商品開発やブランディングなど輸出に向けた準備をしたい
- 輸出先を決めたい
- 輸出の手段やパートナーを見つけたい

それぞれの皆様に 最適なサポートを提案します

- 海外販路開拓支援 (EC事業含む)
- 輸出人材の育成
- ハンズオン支援
- 商品開発・ブランディング・プロモーション... etc

プログラムの流れ(イメージ)

- ① 申込み
- ② ジェトロのカウンセリング
- ③ ジェトロ事業もしくは支援機関のサービスの提案
- ④ ジェトロBtoBマッチングサイトに登録
- ⑤ 輸出に向けて各種サービスに参加
- ⑥ 輸出契約締結、輸出開始

まずはこちらのポータルサイトで
ご登録ください。

専門家から折り返し連絡して個別に
カウンセリングをし、新たに輸出に乗り
出す事業者を後押しする支援策を提案
します。



ジェトロ

問合せ先:ジェトロ本部 (☎03-3582-4937)

リーガ保証制度のご案内

県内商工会議所の会員様向けの保証制度です。

- 限 度 額: 500万円以内 (別途要件あり)
- 保証料率: 年0.45%～1.90% (別途割引あり)
- 資金使途: 運転資金、設備資金
- 保証期間: 7年以内 (据置期間6か月以内を含む)
- 担 保: 原則不要

お申込み・お問い合わせ先

広島県信用保証協会
HIROSHIMA GUARANTEE

本 所 電 (082) 228-5501
呉 支 所 電 (0823) 21-9281
福山支所 電 (084) 923-4893
備北支所 電 (0824) 62-3917

(協会HP)

ご自宅のLED化、今がチャンスです!

ひろしま
LED照明器具
購入応援キャンペーン

対象のLED照明器具購入で
キャッシュレスポイント最大10,000ptもらえる

詳しくは
キャンペーン専用サイトへ
<https://hiroshima-shoene.jp>
広島LED器具



どうぞお早めに!!
購入期間～2024年1月末日
申請期間～2024年2月5日
※予算の上限に達し次第、
予定より早期終了となります

《キャンペーン加盟店》 照明器具の事などお気軽にご相談ください

Technology & Sincerity Mind
株式会社 リジマエレクトリック

府中市府川町153-1 0847-45-3088
ドローンスクール情報はこちら⇒



第21回府中商工会議所会員大会のご案内

時 11月17日(金)

午後6時〜(開場午後5時30分)

所 ジーベックホール(府中市文化センター)

内 表彰式、講演会

(永年継続事業所表彰、優良従業員表彰)

「テーマ」ビジネスに活かす脳科学」

〜成功する人の習慣

チャンスをとる人になる!〜

【講師】

脳科学者

中野 信子氏



講師プロフィール 脳科学や心理学をテーマに研究や執筆の活動を精力的に行い、科学の視点から人間社会で起こりうる現象及び人物を読み解く語り口で定評がある。フジテレビ「ホンマでっか!?TV」などに出演。

対象 当所会員事業所(従業員、家族含む) 定員 300人(先着順) 問 当商工会議所総務課(☎45-8200) ※事前申し込みが必要です。詳細は同封チラシをご覧ください。



府中商工会議所 下半期分会費納入について 10月は納入月です

10月は、令和5年度府中商工会議所会費(下半期分)の納入月となっております。

金融機関からの自動振替制度を利用していただいております。10月18日(水)に振り替わります。10月16日(月)が納付期限です。当商工会議所の指定の金融機関へ振り込んでいただくか、当商工会議所まで持参してください。

※金融機関からの自動振替制度を利用していただけない方は、今後、自動振替(主に府中市内の金融機関)を希望される方は、当商工会議所総務課(☎45-8200)へご連絡ください。

労働保険料2期分の納付期限 10月31日(火)

令和5年度の労働保険料第2期分法定納期(分納事業所のみ)は10月31日(火)です。

府中商工会議所の労働保険事務組合へ委託されている事業所で、3回分納及び口座振替を選択されている場合も、10月31日(火)に指定口座から引き落としをさせていただきますので、指定預金口座の残高確認をお願いいたします。

府中ビジネス講座

受講者募集中

新入社員フォローアップセミナー

時 10月19日(木)

午前9時〜午後5時

所 府中商工会議所

講師 (有)パシオン

代表取締役 西藤諭美子氏

¥ 会員事業所1人5,000円(税込)

※昼食代・テキスト代・消費税込

時 10月5日(木)

所 当商工会議所総務課

講師 (有)パシオン

代表取締役 西藤諭美子氏

¥ 会員事業所1人5,000円(税込)

※昼食代・テキスト代・消費税込

時 10月31日(火)

所 府中商工会議所

講師 (株)セブンフォールド・プリス

代表取締役 本田賢広氏

¥ 無料(一般の方1,000円)

時 10月20日(金)

所 当商工会議所総務課

講師 (有)パシオン

代表取締役 西藤諭美子氏

¥ 会員事業所1人5,000円(税込)

※昼食代・テキスト代・消費税込

時 10月31日(火)

所 府中商工会議所

講師 (有)パシオン

代表取締役 西藤諭美子氏

¥ 会員事業所1人5,000円(税込)

※昼食代・テキスト代・消費税込

時 10月31日(火)

所 府中商工会議所

講師 (有)パシオン

代表取締役 西藤諭美子氏

¥ 会員事業所1人5,000円(税込)

※昼食代・テキスト代・消費税込

時 10月31日(火)

所 府中商工会議所

講師 (有)パシオン

代表取締役 西藤諭美子氏

¥ 会員事業所1人5,000円(税込)

※昼食代・テキスト代・消費税込

時 10月31日(火)

所 府中商工会議所

講師 (有)パシオン

代表取締役 西藤諭美子氏

¥ 会員事業所1人5,000円(税込)

※昼食代・テキスト代・消費税込

時 10月31日(火)

所 府中商工会議所

講師 (有)パシオン

代表取締役 西藤諭美子氏

¥ 会員事業所1人5,000円(税込)

※昼食代・テキスト代・消費税込

時 10月31日(火)



体験学習の様子

府中市キャリア体験学習 生徒受入れにご協力いただきありがとうございます

府中市教育委員会は、市内の中学校、義務教育学校の生徒を対象に、職場体験を通じて企業や仕事を知らせるとともに、夢や志に向けて具体的に行動できる力を育成するため、8月29日(火)〜9月1日(金)の4日間、『府中市キャリア体験学習』を実施しました。

府中商工会議所は、この趣旨に賛同し受入事業所の募集に協力。市内の108事業所、福祉施設、医療施設、公共施設等の方々に生徒258人を受け入れていただきました。生徒の受け入れにご協力いただいた事業所の皆様、ありがとうございました。

府中商工会議所労働保険事務組合委託事業所の皆様へ

労保連労働災害保険の活用について、さまざまな労働災害のリスクに備える。

近年、国からの労働者災害補償保険以外に、事業主に対してさらなる上積み補償を求められるケースが増えており、万が一の際に事業主が負担する賠償リスクも高額の傾向にあります。

(一社)全国労働保険事務組合連合会では、労働保険事務組合に委託している事業主だけが加入できる労働災害の上乗せ補償保険「労保連労働災害保険」を取り扱っています。詳しくは、府中商工会議所労働保険事務組合(☎45-8200)へ。

府中まちなか繁盛隊 「ハッピーハロウィン in 府中2023」開催!



昨年の様子

府中まちなか繁盛隊(立石道宏代表)は、今年も「ハッピーハロウィン in 府中2023」を開催します。会場は天候に左右されませんが、楽しい企画が盛りだくさんです。ご家族やお友達と是非、ご参加ください。

時 10月15日(日) 午前11時〜仮装コンテスト受付 午後1時〜仮装コンテスト ステージ発表 午後2時15分〜仮装コンテスト表彰 午後2時45分〜菓子まき

同日開催【10月15日(日)】 ●子育てステーションちゅちゅハッピーハロウィンパーティー ●子育てステーションちゅちゅ ●HAPPY SUNDAY MARKET ●道の駅びんご府中 ●ポムポム ハロウィンパーティー ●ポムポム館の前

問 府中商工会議所振興課地域振興係 (☎45-8200) ※詳細は同封のチラシをご覧ください。

KANKO スクールショップ by 秋・冬物制服入荷中! 無料 (3年間) 府中市内小中学校制服取扱い店 府中高校、戸手高校 制服指定店



青年部メンバー



会場の様子

今回は「納涼まつり」と題して「PicLike Park(ピクライクパーク)を水遊び場に変身させました。芝生上にビニールプールや水風船を用意し、ホースでシャワーを浴びたり、水風船を投げ合いっこしたり、子ども達は元気いっぱい楽しんでいました。そ

んな涼しげな風景に大人達も癒されたと思います。今回はステージイベントはありませんでしたが、それでも暑い中、お客様にはご来場いただきましてありがとうございました。



府中商工会議所
青年部



子どもと水遊びするヘギナビくん

飛び出せー！ 青年部

HAPPY SUNDAY MARKET

8月20日(日)に今年度の第2回目となる「HAPPY SUNDAY MARKET」を開催しました。コンセプトは「であう・つながる・そだてる」。

11月開催!ヘギナビ LINEスタンプラリー

府中市・府中周辺の飲食店を巡って1万円分のお食事券をゲットしよう!
開催期間: 11月1日~30日の1カ月間
参加料: 無料
参加方法
①ヘギナビ公式LINEアカウントに友達登録する
②対象店舗で食事・買い物をして、お店で専用QRコードを読み取ってスタンプを集める
③スタンプを3つ集めて、LINEの【応募券】画面をスクショして応募すると、抽選で10名に1万円分のお食事券が当たる!
詳しい参加手順(動画)はこちら。対象店舗はヘギナビ公式LINEアカウントやSNS等で紹介しています。是非、ご参加ください。

とき 10月15日(日) 午前10時~午後3時
ところ 道の駅びんご府中
テーマは【ハロウィン】となります。次回も皆様のお越しをお待ちしております。

小林聖司税理士事務所

〒726-0011 広島県府中市広谷町800-1
TEL.0847-45-1155 FAX.0847-45-1156 kobayashikaikei@guitar.ocn.ne.jp

NEKI だより
広島県府中市アンテナショップNEKI
〒730-0201 東京都千代田区神田小川町1-3-1NBF小川町ビルディング1F ☎03-6811-7980

府中商工会議所が東京で運営している「広島県府中市アンテナショップNEKI」の情報を毎月お届けします。

令和5年4月~8月までの5カ月間の物販の売上ランキング

- 1位 はっさく大福
- 2位 洋酒ケーキ
- 3位 もみじ饅頭
- 4位 はっさくゼリー
- 5位 カーブお好みソース
- 6位 ぶちうまぁーいか天
- 7位 はっさくシャーベット
- 8位 カップアイスクリーム
- 9位 ぶちうまぁーのり天
- 10位 コリコリホルモンせんじ揚げ

自社製品を出品しませんか!

~年間約4万人のレジ通過者がある「広島県府中市アンテナショップNEKI」に自社製品を出品しませんか~

店内は「備後府中焼き」を提供する飲食ブースと、特産品を販売する物販ブースからなり、同アンテナショップで販売する特産品を随時、募集しています。販路開拓やテストマーケティングの場として、是非ご活用ください。

- 【出品商品】**
- ・原則、府中市内及び近隣の事業者等が製造する加工食品、工芸品等
 - ・府中市内及び近隣の食材を使って製造し、かつ府中市及び近隣の魅力発信が見込まれる加工食品。
- 【取引・出品条件】**
- ・原則、食品は買取販売、非食品は委託販売
 - ・委託販売手数料2.5%
 - ・買取の場合、販売価格及び卸価格は個別協議
- 【出品までの流れ】**
- ①応募→②出品審査→③決定通知→④納品
※詳細については、個別に対応させていただきます。まずはお問い合わせください。
担当/府中商工会議所 振興課 地域振興係 (☎45-8200)

突然ですが...
お忙しい経営者
そのご家族の
みなさまへ

パナックくわだ “補聴器” 買ってみませんか?

パナックくわだの3つの特徴

- 1 電話1本でご自宅や会社までお伺いします!
- 2 専門スタッフが対応します!
- 3 ついでに電気や電化製品の相談もできます!

詳しくはホームページをご覧ください。

「どこに頼めばいいかわからない!」「お店に行く時間がない!」というあなた!!
まずは、電話又はLINEでお気軽にご相談ください

あなたの街のでんきやさん
リフォーム 補聴器 外壁塗装 (株)パナックくわだ ☎(0847)41-4179
〒726-0005 府中市府中町 654-3

府中商工会議所 生命共済制度

当生命共済は、府中商工会議所が、アクサ生命保険株式会社と締結した定期保険(団体型)と当商工会議所独自の給付制度を会員のみなさまにご利用いただくものです。

入院給付金付災害割増特約・ガン重点保障型生活習慣病一時金特約付定期保険(団体型) + 府中商工会議所独自の給付制度(見舞金・祝金・祝品制度)

業務上・業務外を問わず24時間保障

毎年収支計算し、
剰余金があれば配当金も!

商工会議所独自の給付制度も!

1年更新で医師の診査なし

福利厚生制度にご活用いただけます!

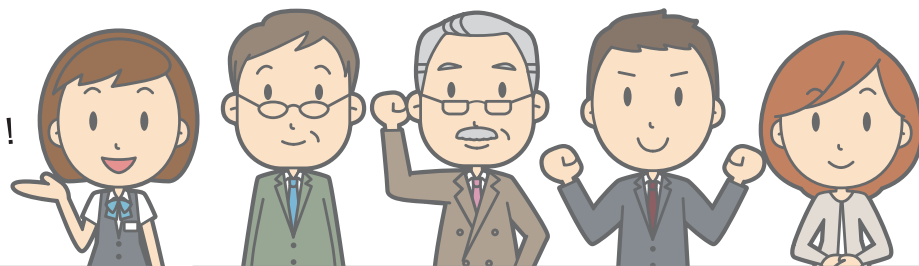

定期保険(団体型) <small>(入院給付金付災害割増特約・ガン重点保障型生活習慣病一時金特約付)</small>	+	商工会議所独自の給付制度 <small>(見舞金・祝金・祝品制度)</small>
3口ご加入の場合		
死亡 不慮の事故による死亡……………750万円 上記以外による死亡……………150万円 高度障害 不慮の事故による高度障害……………750万円 傷害または疾病による高度障害……………150万円 入院 <入院給付金> 不慮の事故による入院 一日につき……………4,500円 <ガン入院一時金> ガンで一日以上入院(1年に1回限度)……………6万円 <6大生活習慣病入院一時金> 6大生活習慣病で1日以上入院(1年に1回限度)……………3万円 <ガン先進医療一時金> ガンの治療を目的とした先進医療による療養……………15万円	+	病気による入院見舞金 ……1回の入院につき 9,000円 事故による通院見舞金 ……1回の通院につき 9,000円 結婚祝金 ……9,000円 出産祝金 ……9,000円 口数に関係なく贈呈 還暦祝品 …60歳時に 記念品贈呈 満了祝品 …満了時に 記念品贈呈
加入資格 府中商工会議所会員事業所(特別会員を含む)の事業主、役員、従業員(家族従業員を含む)で、加入される年の12月1日現在年齢が14歳6カ月を超え75歳6カ月までの方が対象。ただし、60歳6カ月を超え75歳6カ月までの方の加入(増額)は5口までを限度とします。なお、75歳6カ月を超える方は85歳6カ月まで更新のみできます。		
記載の内容は生命共済制度の一部を記載したものです。ご加入にあたっては、パンフレット及び重要事項説明書(契約概要/注意喚起情報)を必ずご覧ください。		

お問合せ先：府中商工会議所共済係
0847-45-8200

引受保険会社：アクサ生命保険(株)府中備北営業所
0847-45-6326



自分の顔に合わせた美しい眉の描き方研修会と福山の夜景を楽しむ食事会

8月6日(日)午後5時、参加の女性会会員20人は、商工会議所で迎えるのバスに乗り込み、福山市北美台のWグランラセーレ福山へと向かいました。

高台にある会場に到着すると、まずは眉の描き方研修会。



モデルを務めた会員からは、今まで、メイクをしてもらった経験は多々あったも、眉の描き方指導を受けたことはなく、片方の眉ができた途端、「今までと全然違う!変わった!」という周囲の反応に自身が一番驚いたと言う声が上がりました。一般的な描き方ではなく、個々の眉を活かす描き方をすれば、うんと明るい印象に仕上がること、学び、これからのメイクアップの楽しみをいただく研修となりました。

そのときめきを噛み締めつつ、刻々と夕闇に包まれていく夜景を臨むレストランへ移動。研修を振り返ったり、女性会の活動や日々の暮らしを語り合いながら、次々に提供されるお料理に舌鼓を打ちました。

午後8時半、バスは商工会議所に帰着し、女性会ならではの「美」と「美味」を追究する素晴らしい研修会に満足しながら、それぞれの帰途に就きました。♪

案内
「第2回楽しい音楽会
『出会いの時』」

内容
津軽三味線&ピアノ、クラリネット
コラボコンサート
・津軽三味線奏者
このひとしさん
・鍵盤(ピアノ)奏者
すみまいこさん
・クラリネット奏者
マリイ凜さん

日時 11月19日(日)

場所 ジーベックホール
(府中市文化センター)2階

開場 午後0時30分
(お買物券でお買い物タイム)

開演 午後1時50分

チケット 2,000円

チケット販売先
ジーベックホール(府中市文化センター)
☎ 45-6000
府中商工会議所女性会事務局
☎ 45-8200

**府中商工会議所女性会主催
絵画コンクール入賞作品を展示
します**
展示期間 10月6日(金)~14日(土)
展示場所 i-coreFUCHU

株式会社 公益社

本社 〒726-0003 広島県府中市元町485-6 TEL(0847)41-4241

(公益社グループ)

公益社会館 府中市元町485-6	まごころ会館 府中市広谷町957-1	葬祭会館 想縁 福山市神辺町川南672
----------------------------	------------------------------	-------------------------------



タワークレーン

この新型鉄塔建設用タワークレーンの1号機と2号機は既に鉄塔工事大手への納入が決まっており、10月から宮城県での50万ボルト送電線新設工事に投入されるとのことです。さらに、建機レンタル会社へも6台が納入予定です。

同社では、今後計画される全国送電網の強化に伴う工事量の増大に対応すべく、より一層生産体制を整えていくとのことでした。

株北川鉄工所

新型鉄塔建設用タワークレーンの販売を開始

(株)北川鉄工所(元町77-1 北川祐治会長)は、シンプルな構造で運送や組立が容易なうえ、従来機より剛性が向上し安全な作業環境を提供できる新型鉄塔建設用タワークレーン「TC1036」の販売を開始しました。

8月には、販売開始を記念して、同社甲山工場での1号機の見学会を開催し、全国から26社106人の鉄塔工事の関係者が参加されました。

同社は令和2年より、府中市保健福祉総合センター(リ・フレ)などで、ヨガレッスンを実施する(株)オフィスプロスタジオ(福山市 苅部美千代代表)と共同で「ECO・PR Oマインドフルネスセンター」を開設。社員や家族の健康をサポートする取組を行っています。この度、新たに「チームSTEP」を創設。メンバーは引き続き、主に予防のためのエクササイズなどを担当する苅部代表が参加。健診を含めた、栄養や睡眠など心と体の相談業務を担当する福山診療所の保健師の品川いくみさん。スクールカウンセラーの経験を持つ、メンタルヘルス全般の相談業務を行う、公認心理師・キャリアコンサルタントの光戸利奈さんの3名で構成。社員やその家族の「Well-Being

株オガワエコノス

社員と家族の健康を守る 外部顧問「チームSTEP」創設

家庭系、事業系廃棄物の収集運搬及び処理・再生などの事業を手掛ける(株)オガワエコノス(本社高木町502-10 小川勲会長)は、健康経営の一環として、社員とその家族の心と体の健康を守るために、外部からの専門家で構成する「チームSTEP」を創設しました。

同社は令和2年より、府中市保健福祉総合センター(リ・フレ)などで、ヨガレッスンなどを実施する(株)オフィスプロスタジオ(福山市 苅部美千代代表)と共同で「ECO・PR Oマインドフルネスセンター」を開設。社員や家族の健康をサポートする取組を行っています。この度、新たに「チームSTEP」を創設。メンバーは引き続き、主に予防のためのエクササイズなどを担当する苅部代表が参加。健診を含めた、栄養や睡眠など心と体の相談業務を担当する福山診療所の保健師の品川いくみさん。スクールカウンセラーの経験を持つ、メンタルヘルス全般の相談業務を行う、公認心理師・キャリアコンサルタントの光戸利奈さんの3名で構成。社員やその家族の「Well-Being



「チームSTEP」の(左から)光戸さん・苅部さん・品川さん



塚本 本部長

(ウェルビーイング)前向きに楽しく充実したからだど心の状態を目指すため、「社外の相談窓口」として活動を行っています。各QRコードでカウンセラーの3人が個別に相談を受け、会社を含め他の人にはわからないような仕組みになっています。

塚本知宏 総合企画本部 本部長

「Well-Being」を目指す当社は、両立支援(介護や育児と仕事、病気や治療と仕事、社会生活と仕事)の取組を行っています。それを踏まえ、心身共に健康で、前向きに働くことができる環境を整えるために「チームSTEP」の活動に期待しています。また、この取組が「地域メンタルヘルスサポート連携システム」として確立し、企業間や地域との連携で幅広く展開できたらと思っています。

営営業時間 休 休日 ¥ 料金(税込) 時 とき 所 ところ 締 締切 定 定員 問 問合せ

一丁目10番4

桜が丘団地モデル住宅公開中

GAB 株式会社アベル

TEL.0847-47-1311

桜が丘団地モデル住宅公開中

桜が丘団地に建築された、モデル住宅を公開しています。(室内見学を希望される場合は、メーカ又は団地販売促進係まで連絡をお願いします)

お問い合わせ先

府中市監理課団地販売促進係

府中市府川町315番地 TEL.0847-43-7200

www.fuchu-tochi-kaihatsu.jp

二丁目3番1

株式会社 ウェルホーム

TEL.084-972-7557

アクサ生命は商工会議所と協力して健康経営を推進しています。

アクサ生命

~さらに企業を発展させるために~

業績向上・人材確保を実現する 健康経営

労働人口の減少により、今後の企業は人材の確保が困難になる事が想定され、生産性向上が求められるようになります。

健康経営はそういった経営課題を解決に導く取組みです。

健康経営を実践して得られる主な効果

<p>生産性向上(業績向上)</p> <p>4年で営業利益を5倍に伸ばした企業があります。</p>	<p>リクルート効果</p> <p>採用応募者数が倍増している企業があります。</p>
----------------------------------------------------------	----------------------------------------------------

健康経営は、アクサ生命がサポートします!

健康経営アドバイザーによるサポート <広島県には61名>	健康経営優良法人認定の申請までサポート	充実したサポートツール WEBアンケート 職域健康セミナー
------------------------------	---------------------	-------------------------------

「健康経営」はNPO法人健康経営研究会の登録商標です。

アクサ生命保険株式会社 府中備北営業所

お問合せ先 0847-45-6326

AXA-A2-2020-0075/847 2020.03.10

〔有〕明治宅配センター府中
府中市と高齢者などの見守りに関する連携協定を締結

牛乳などの乳製品の宅配業務を行う(有)明治宅配センター府中(鶴飼町624-1 後彰男社長)は、高齢者や高齢者世帯の見守りに関して、府中市(小野申人市長)と連携協定を締結、8月17日(木)に締結式が行われました。

同社が日常の宅配業務を行っている際、連絡基準となる高齢者の異変(郵便受けに新聞や郵便物が2〜3日たまっていない。洗濯物が外に何日も干しっぱなしになっている。・・・など)に気づいた場合、府中市地域包括支援センター、消防署や警察署に連絡するというもの。配達先の高齢者から健康不安などを相談されたことから、地域貢献にと締結に至りました。

同社は府中市内では2、150軒に週3〜1回の配達を行っています。



締結式

広島県最低賃金は令和5年10月1日から時間額970円になります

この最低賃金は、広島県内の事業場で働くすべての労働者に適用されます。なお、特定の産業では、広島県の最低賃金よりも高い産業別最低賃金が適用される場合があります。

詳しくは、広島労働局ホームページまたは、同局労働基準部賃金室(☎0822219244)へ。

会員異動

事業所名	異動の種類	新	旧
(株)広島県東部プロパンガス	事業所名	(株)広島県東部プロパンガス	広島県東部プロパンガス協同組合

求職者情報

—府中市内に就職希望の方がいらっしゃいます—
 (9月20日現在)

情報番号	希望職種
S23008374	衣服・身の回り品販売店員、事務補助員
S23001745	ビル・建物清掃員、調理人
S23001316	保健師

問(公財)産業雇用安定センター福山駐在事務所
 (☎084-927-3511)

言葉の力

「つ」

双雲

目の前の一つ一つに対して丁寧に接する。するといつの間にか大きな力になっている。

書道家 武田双雲

アプリをゲットして府中の“おいしい”を満喫しよう!

インストール不要
 スマホでも登録されたお店情報や地図が確認できて「テイクアウトMAP」だけでなくその他のテイクアウトのサイトも閲覧できます。

QRコード

① QRコードを読み込んで②③④の手順でアプリをゲット (iPhone用)

ヘギナビ
 備後府中はしご飯
 府中焼きドットコム etc

おうちでごちそう 府中市テイクアウトMAPから
当店オススメ テイクアウトメニュー!

★テイクアウトをご注文の際は電話でご予約の後、ご来店ください。(表示価格は税込)

★各店には【オススメテイクアウト】以外にも、各種テイクアウトメニューがあります。各店舗にお問い合わせください。

鉄板焼き・お好み焼き 福福
 おすすめは「ふわとろチーズ」

メニュー表に記載のお料理は、テイクアウトできます。

●当店おすすめTAKE OUT
 府中焼き(そば肉玉) 730円
 ふわとろチーズ 880円
 関西風 豚玉そば 700円

●テイクアウト
 午後5時~9時
 土・日曜日、祝祭日 午前11時~午後2時 午後5時~9時

所 元町446-15 ☎ 46-1340
 休 水曜日 第4火曜日

お好み焼き ひらた
 地元で親しまれた味!

地元の皆さんに親しんでいただいているお好み焼きです。ご来店をお待ちしています。

●当店おすすめTAKE OUT
 そば肉玉(シングル) 650円
 そば肉玉(ダブル) 750円
 辛麺肉玉(シングル)..... 700円

●テイクアウト
 午前11時~午後2時
 午後5時~7時

所 鶴飼町57 ☎ 46-4580
 休 水曜日

酒菜 おくや
 単品メニューもテイクアウトできます!

各種単品メニューなどもテイクアウト対応させていただきます。予算などお気軽にご相談ください。

●当店おすすめTAKE OUT
 オードブル 5,000円~
 御祝、法事料理 5,000円~
 おくや弁当 1,600円~

●テイクアウト
 午前11時~午後8時

所 中須町1069-1 ☎ 44-9240
 休 日曜日(変更あり)

《おいしい府中焼き》あります!

備後府中焼き 鉄板焼き **一宮 いっきゅう** 《府中店》

ご連絡はコチラ
☎0847-54-2419

府中市府中町559-2 府中市地域交流センター 南館
 《営業時間》11:00~14:00 17:00~21:00 《定休日》木曜

できた! 持ち帰りも大歓迎!

災害はいつ起こるか分からない...
備えは万全ですか?

万一の災害から、事業継続に備えるために、広島県共済の**火災共済**に加入しましょう。

お申し込み・お問い合わせは 府中商工会議所 振興課 TEL:0847-45-8200

共済引受組合 広島県共済 広島県共済組合員相談室 ☎0120-708030

【株】スピングルカンパニー

履き心地を追求したクラシカルなデザインの
スニーカー SPINGLE MOVE「SPM-1034」を新発売

レザー・スニーカーの生産・企画・販売を行う(株)スピングルカンパニー(本社府中町74-1 内田貴久社長)は、自社開発のアウトソール「RUBEAR@NRソール」と天然ラテックス製カップインソールを組み合わせた履き心地の良さを追求した、高感度な大人のためのクラシカルなデザインのスニーカー、SPINGLE MOVE「SPM-1034」を発売した。

「天然ラテックス製カップインソール」は、昨年の冬モデルから投入。土踏まずを考慮し足のアーチを意識した設計で高いフィット感を実現。踵部分に厚みを持たせてクッション性を高めることで、歩行時の疲労を軽減。通気性、透湿性にも優れており、快適な履き心地を体感。「RUBEAR@NRソール」は、天然ラバーソールと同等の柔らかさと弾力性を持ち、重量を感じさせない。両者を初めて組み合わせることで、「軽快で弾むような歩行感」を実現した。

ヴィンテージスニーカーに影響を受けたクラシカルなデザインが特徴で、アップパーは、カンガルーレザーと牛革を組み合わせた「SPINGLE MOVE」を象徴する巻き上げソールと共通の波型を随所に採用している。かかとにヌメ革のヒールパッチ、つま先にトゥーガードを取り付け足元に重厚感を持たせた。高感度な大人をターゲットに、ビジネスからタウンまでどんなシーンでもスタイリング可能な、高級感漂うシンブルなデザインとなっている。



カンガルーレザーと牛革を組み合わせたアップパー

SPINGLE MOVE「SPM-1034」



履き心地の良さを追求したインソール

¥ メーカー希望小売価格
27,500円(税込)
カラー: Black, White
サイズ: M, L, LL, XL
問 41-5609

【株】タテイシ広美社

透明液晶ディスプレイ「SURU(スルー)」
デザイン・機能をリニューアルし、販売開始!

デジタルサイネージ・看板・LEDの設計デザイン・制作・施工設置を手掛ける(株)タテイシ広美社(本社 河南町1-14 立石良典社長)は、自社製品の透明液晶ディスプレイ「SURU(スルー)」のデザインや機能を刷新、より安全に快適に使用できるように改良を加えて、8月から販売を開始した。

今回、ディスプレイにLED照明を内蔵することで、映像や文字がより見やすくなり、視認性が向上した他、ボディがスリムになり、設置した時の安定感も増した。



飲食店などで使われている「SURU」(旧デザイン)



リニューアルされた透明液晶ディスプレイ「SURU」

¥ 「SURU」498,000円(税込)
31.5型 透明液晶ディスプレイ LED内蔵
カラー表示(黒・白以外)は、グレースケール16階調で表示
サイズ: W74×H61×D2.5cm (脚含む)
W74.6×H61 ~ 69.5×D25cm
重量: 約8kg (脚含む)
材質: スチール
問 43-4886(大村)

店内のサインや商品説明のPOP、文字化表示手段として、エントランス受付カウンター、駅の改札、観光案内所、空港カウンター、飲食店、レストラン、ショップなど、訴求の場面で活用されています。

【パティスリー】パンセ

フランスの焼き菓子
「パンセのカヌレ」3種、新発売

食の安全と健康にこだわり、体に優しいスイーツを提供する洋菓子店、パティスリーパンセ(府中町506-1 丸尾洋介代表)は、フランスの焼き菓子「パンセのカヌレ」を新発売した。

カヌレは、外はカリカリ、中はしっとりとした弾力のある食感が特徴のフランス伝統の焼き菓子。丸尾代表は1年以上前からカヌレの開発に取り組んでいたが、独特の食感を保てる期間が短いため、なかなか商品化に至らなかった。この度、きたてを特殊な冷凍庫で瞬間冷凍させることで、カヌレ特有の食感と美味しさでの提供が可能となった。

種類は3種。ラム酒の薫り豊かな「ブレーン」。甘酸っぱいジャムをのせた瀬戸内の柑橘の「せとか」。ココアパウダーを練りこんだ生地とガナッシュがのった「シヨコラ」。どれも香川県産の希少糖を含んだ「レアシュガーサイト」が使われている。全て冷凍での提供で、解凍は25℃の室温で約1時間程度。賞味期限は冷凍で1カ月、解凍した場合は約6時間。



¥ パンセのカヌレ3種(ブレーン・せとか・シヨコラ)
各1個 378円
【専用ケース(3個入)1,490円】
問 41-2564



外がバリッ!のできたてのカヌレ

丸尾代表「以前から近年人気のカヌレを当店でも提供したいと思っていました。カヌレを販売しているところが近隣になく、独特の食感と美味しさを味わっていた。カヌレの販売を始めて、すでにリピーターの方もたくさんおられ、とても喜ばれています。是非一度お試しください!」

をにくぼん

ステーキ・串焼き(くわ焼き)と愉しむ
(株)しまなみブルワリーのクラフトビール



オーナーの本谷さん

「をにくぼん(高木町106-4 本谷大地オーナー)」では、父石町出身で6月にオープンした(株)しまなみブルワリー(尾道市)の代表、ブルワー(ビール職人の松岡風人氏が手掛けたクラフトビールの提供を始めた。松岡氏は八ヶ岳ブルワリー(山梨県)に就職、醸造長として手掛けたビールが世界的審査会「ワールド・ビア・ワールド」で世界1の受賞経験を持つ。

同店は令和2年3月に開業。本谷オーナーは、関西で日本料理・鉄板焼きなどの店を磨き、開店スタッフとして渡欧した経験も持つ。店では、ステーキと串焼きを中心に、ハーブやスパイスをきかせた一品料理を各種提供。また、国内外のクラフトビールや自然派のワイン、フェアトレードのソフトドリンクも充実。松岡氏のクラフトビールは「HOMEGAME(ホームゲーム)」を取り扱う。同ビールは南国のフルーティの薫りとすっきりとした飲み口が特徴。

本谷オーナー「日本でも最高水準の腕を持つ松岡さんのクラフトビールを提供できるようになりました。ぜひ、味わっていただきたいと思えます。当店は、近隣農家から直接仕入れる無農薬の野菜、大阪にいた時のご縁で仕入れている鳥取の極上の和牛など、食材を吟味して提供しています。美味しいお酒と一緒に楽しんでください!」



おすすめの串焼き



¥ クラフトビール「HOME GAME」グラス1,000円
問 54-2113



e.z.up
イージーアップ
特許 第6527629号 第1633981号

「腕も腰も」補助する
超軽量 アシストスーツ

早稲田大学共同開発商品
※「e.z.up」(イージーアップ)は、早稲田大学工学部応用情報学系システム研究科(教授)システム設計研究室との共同開発により開発された製品です。

ゴムの力で自然な補助力。前後だけでなく左右の動きにも対応!

株式会社 Asahicho
本社 / 広島県府中市府川町110
TEL (0847) 45-4354・FAX (0847) 45-5232
http://asahicho.co.jp

一般塗装業・塗装工事業 広島県知事許可(般-24)第24742号
屋根断熱塗装・一般外壁塗装(お見積り無料、お気軽にご相談下さい)

株式会社 コダマテクノ
代表取締役社長 児玉 芳典

本社・工場 〒726-0001 広島県府中市本山町530-139
TEL(0847) 40-1111 FAX(0847) 43-6613
E-mail: woodpro@codamatechno.co.jp http://www.codamatechno.co.jp/

i-coreFUCHU INFORMATION



府中市の複合施設 i-coreFUCHU で開催されているイベント情報をご紹介します。
芝生広場はマルシェやワークショップなどが、多目的教室では会議やセミナー、趣味の教室などが行われています。

イベント情報 今月開催予定のイベントをご紹介します



i-coreFUCHU & 府中天満屋合同イベント

府中天満屋リニューアルオープン800日祭

10月7日(土) 午後0時30分～

我龍-GARYU-
竹内孝志さん
プロデュース

●eスポーツ選手はる〜んさんがやってくる!

太鼓の達人チャンピオンはる〜んさんによる実演、対決、トークを開催! 子どもから大人までどなたでも参加できます。

はる〜んさんに挑戦したい!という人は問い合わせ先へご連絡ください。
※応募多数の場合は抽選とさせていただきます。

時 10月7日(土)
午後2時30分～

所 i-coreFUCHU 芝生広場

参加無料

問 OFFICE GARYU info@garyu.bz



●府中わいわい秋まつり

地元大学生らが企画した、射的やお菓子釣り、パソコンでのゲーム体験ができる縁日イベント。

時 10月7日(土)午後1時～5時

所 i-coreFUCHU 芝生広場

問 i-coreFUCHU 推進課(☎43-7221)

●府中東高校 吹奏楽部演奏

時 10月7日(土)午後1時30分～

所 i-coreFUCHU 芝生広場

問 i-coreFUCHU 推進課(☎43-7221)

★書道部、インテリア工作部、家庭科研究同好会の作品展示(展示時間 午後0時30分～)

ハッピーハロウィンin府中2023

府中まちなか繁盛隊が主催するハロウィンイベントを今年も開催!

衣装コンテストにステージ発表、記念撮影コーナー、地元のおいしいグルメも大集合。さあ、大人も子どもも仮装してi-coreFUCHUへ集まろう!

時 10月15日(日)午前11時～

所 i-coreFUCHU 芝生広場

問 府中まちなか繁盛隊(府中商工会議所内 ☎45-8200)



出店者募集!

i-coreFUCHUでは、イベント等での出店者を募集しています。

飲食の販売や手作り品の販売、リラクゼーション施術などさまざまなジャンルで出店いただけます。

詳しくは、☎45-1505まで、お問い合わせください。



「ご来店をお待ちしています」
谷口代表



新鮮な海鮮丼が各種揃っている

¥ 海鮮丼(常時70種)各600円
・シャリ大盛+100円/ネタ大盛+200円/特盛(シャリ+ネタ)+300円
・お好みのネタの追加トッピング可
・電話注文の方、お吸い物付
・LINE公式アカウント会員募集(公式アカウントで午前9時までに注文すると50円OFF)

営 平日 午前10時～午後2時
午後4時～午後8時
土・祝日 午前10時～午後8時

休 日曜日

問 ☎47-1200

「この仕事をやってみたい」と、夢を叶えました。手頃な価格で、皆さんにお腹いっぱい食べていただきたいと思っています。高校生までにはシャリの大盛は無料。利益が出るようになったら、地域貢献に使わせていただきたいと思います」

炎の丼丸府中店
お持ち帰り専用
新鮮!大満足の海鮮丼専門店オープン

海鮮丼のお持ち帰り専門店「炎の丼丸府中店(鶴飼町595 i谷口龍代表)」が9月15日(金)にオープンした。
「炎の丼丸」は東京の下町で40年以上愛されてきた老舗の寿司屋が展開するテイクアウト専門店。昭和54年創業。全国で約500店舗展開するチェーン店。運営は各店舗によって異なり、メニューもネタの仕入れや価格設定なども独自。谷口代表が運営する店舗は、福山市の東桜町店に続き2店舗目。
同チェーン店は安心、安全へのこだわりで、魚介類や手指、調理器具などの洗浄に、医療機関や大手食品メーカーで使用する「業務用強酸性電解水装置」を全店に設置。また、食材はほぼ全て冷凍・調理済みで仕入れる。メニューは76種。好みによって、オリジナルのネタで丼にすることも可能。ネタを漬ける、塩だれ、ユッケ丼の焼肉のたれなど、味も様々。価格は基本600円(税込)とお手頃価格になっている。
谷口代表「マグロ好きで、初めてこの丼を食べた時、いつかこの仕事をやってみたいと、夢を叶えました。手頃な価格で、皆さんにお腹いっぱい食べていただきたいと思っています。高校生までにはシャリの大盛は無料。利益が出るようになったら、地域貢献に使わせていただきたいと思います」

府中市立図書館

情報発信拠点として図書館活用を ～府中市立図書館からのご願い～

府中市立図書館では、地域貢献の一環として「郷土・地域資料」の充実を図るため、企業の社史・記念誌の書籍・冊子の寄贈を募集しています。
また、図書館2階を企業PRの場として無料で利用することができます。詳しくは以下までお問い合わせください。



問 府中市立図書館 ☎43-4343
E-mail: toshokan2f@city.fuchu.hiroshima.jp

THE FUCHU CHAMBER OF COMMERCE & INDUSTRY NEW MEMBER 新入会員紹介

付度なしのライフプラン作りとコンサルティングで貴方らしい生き方を応援

府中市を拠点に全国各地で子育て世代向けのマネーセミナーや相続事業承継における対策相談を各専門家とのチームでコンサルティングをしています。
SNS等、WEB上で情報が交錯する中、貴方にとって必要な課題解決を機械やAIには出来ない心の通ったヒアリングにて最善の方法を導き出していきます。
関わる人に金融リテラシーの向上と次世代まで続く人生・経営設計を。



YAMATO FINANCIAL PLANNING OFFICE

(株)ホロスプランニング・ヤマトFP事務所
☎ 090-5969-1306
住 所 高木町250-1-102
定 休 日 不定休
事業内容 保険相談・資産形成・法人/事業承継コンサルティング



削りのドクター

お客様のあらゆるニーズに応えることができる加工技術の提案を行っています。



府 中 〒726-0004 広島県府中市府川町84-1
TEL:0847-45-3570(代) FAX:0847-45-5214

URL:http://www.mf-maruyoshi.co.jp
E-mail:info@mf-maruyoshi.co.jp

熱いぜ! このパソコン屋!

- ・業務ソフト開発/レンタル
- ・インターネットサーバー構築/ホスティングサービス
- ・社員教育/集合教育/家庭教師
- ・その他お困りのちょっとした事



藤森プロダクション

府中市元町445-1 府中商工会議所会館3F ☎0847-47-1160 FAX0847-47-1161
http://www.fujimori-pro.gr.jp f-fujimori@fujimori-pro.gr.jp

府中市に本店を置く唯一の金融機関

両備信用組合

『何でも気軽に相談できる組合』を目指します。

リョーシンのご融資

- 事業者ローン
- 当組合が取扱う府中商工会議所・府中市・広島県・国等の融資制度 他
- 住宅ローン 他

両備信用組合では、御社の資金需要に適したご融資をご用意しています。

※府中商工会議所、府中市、広島県の融資制度は、信用保証協会の保証付となる場合があります。

リョーシン安心サポート制度 従業員様への福利厚生(金利の優遇)

両備信用組合では、安心サポート契約を締結いただいた事業先へお勤めの社員の方々に、個人ローンの金利優遇を行ないます。

★詳しくは窓口又は担当者にお尋ねください。



府中商工会議所エリア内の当組合店舗

本店 営業部	〒726-0003 府中市元町462-10 TEL(0847)45-2229
府中東 支店	〒726-0012 府中市中須町729-5 TEL(0847)51-8686

ホームページ <https://www.ryobishinkumi.co.jp>

ジーベックだから安心です。



■本社福山市霞町

ユニフォーム&安全靴のメーカー



本 社 〒720-8601 広島県福山市霞町2-1-2 TEL(084)928-0001(代) FAX(084)932-7700(代)
東京支店 〒101-0025 東京都千代田区神田佐久間町3-18 TEL(03)5833-3788 FAX(03)3864-6549
大阪支店 〒532-0006 大阪府大阪市淀川区西三国1-1-37 TEL(06)6394-3180 FAX(06)6395-7530
札幌支店 〒060-0005 北海道札幌市中央区北5条西16丁目1-6 TEL(011)613-7181 FAX(011)613-7191

<http://www.xebec-group.co.jp>

いつまでも守りたいものは品質です。



日本メンタルアップ支援機構
代表理事 大野 萌子

カジュアル言葉はどこまで許される?

職場での言葉遣いについて、モヤモヤすることはありませんか?いわゆる「若者言葉」や「はやり言葉」に対して、眉をひそめる人と寛容な人、価値観もそれぞれかと思えます。また、子どもが若者世代であったりすると、自分も抵抗なく使っているという人もいます。

人それぞれではあるものの、どこまでが許容範囲なのか悩ましいところです。まずは、どういったものがカジュアル言葉に当たるのかを見てみましょう。

「やばい」「かわいい」「ガチで」「ぶっちゃけ」といった言葉は、最近、市民権を得てきたようにも思いますが、いずれもビジネスの場には不適切です。特に「やばい」は、「とてもよくない」という本来の意味とは違い「すごく気に入った」など、反対に賞賛する意味合いで使われることも多く、誤解を招きやすいワードです。

また、「エモい」「尊い」「映(ば)える」などは、意味がよく分からない人もいることと思います。例えば、「この資料のレイアウトはどっちがいいかな?」という質問に対して、「ぶっちゃけ、映えるのはこっちすかね。ガチでいくならエモい路線かと」

と答えたらどうでしょう。さすがに、ここまでの応答はないかもしれませんが、こうしたカジュアル言葉は、社会的に未熟に見えるだけでなく、TPOをわきまえられない人だと認識されてしまいます。

親近感を持ってもらうために、あえてカジュアル言葉を使うことは逆効果であり、場に応じた言葉遣いが求められます。友達同士ではOKでも、職場、ましてや客先で使うことは相手を不快にさせる上に、自分自身の評価を下げってしまうこともあるので、十分な注意が必要です。

部下や後輩が無意識かつ、このくらい大丈夫だと思って使っている場合も多く見受けられます。本人たちに全く悪気はないので、指導することが大切です。その場合は、「そんな言い方はダメ」と真向から否定するのではなく、「それはどういう意味で使っている?」と確認し、場に応じたフレーズを提案できるといいですね。また、社内と社外でも基準が違うと思いますが、普段から使っていると思わず口から出てしまうものです。リスク管理のためにも言葉遣いについて、話し合う機会を持つことが大切です。



大野 萌子/おおの・もえこ 法政大学卒。一般社団法人日本メンタルアップ支援機構(メンタルアップマネージャ資格認定機関)代表理事、公認心理師、産業カウンセラー、2級キャリアコンサルティング技能士。企業内健康管理室カウンセラーとしての長年の現場経験を生かした、人間関係改善に必須のコミュニケーション、ストレスマネジメントなどの分野を得意とする。防衛省、文部科学省などの官公庁をはじめ、大手企業、大学、医療機関などで5万人以上を対象に講演・研修を行い、机上の空論ではない「生きたメンタルヘルス対策」を提供している。著書に『よけいなひと言を好かれるセリフに変える言いかえ図鑑』(サンマーク出版)ほか多数。

読みやすく

Web版がさらに充実、
本誌と併せて
いつでも、どこでも、
情報収集などに
ご活用ください。

文字を大きく

10日間に10万人が読む雑誌 +plus

経済レポート

購読料

3か月間=3,955円 1年間=13,637円
(税込み4,350円) (税込み15,000円)
(後払い・月割り1,450円) (前払い・月割り1,250円)

2023年版
企業年鑑
好評発売中

データCD
税込4,290円 セット販売価格
(本体価格3,900円) (+1,100円)

有料化
始まる

経済
レポート
WEB

購読契約(1年・6か月)をして
スマホやパソコンからいつ
でも見ることができます。

各種お問合せは
☒info@keizai.co.jp

(株) 経済レポート 福山市御門町3丁目5-8
TEL 084-931-2000 FAX 084-921-0244