

月刊 府中

けいざい情報

2023 **8** 第412号

府中商工会議所

第174回通常議員総会を開催



府中けいざい情報 第四二二号 令和五年八月一日発行 毎月一回一日発行
発行所 府中商工会議所 府中市元町四四五-1 ☎〇八四七四五八二〇〇 F A X 〇八四七四五五二一〇 E-mail soumu@fuchuci.or.jp https://fuchuci.or.jp https://www.facebook.com/fuchuci/

定価 一部 二〇〇円
送料別 七二〇円
(税込)

モノにしたのは、考えたコト

ものづくりを未来する。
Kitagawa
株式会社 北川鉄工所
広島県府中市元町77-1 www.kiw.co.jp

RYOBI できたらいいなの、その先へ。

セカイで軽くてスムーズなカンパニー

例えば重たいクルマが軽くなれば、燃費が良くなって環境への負荷まで軽くなる。軽い未来は、明るい未来だ。リョービは、世界トップクラスのダイカストメーカー。軽くてリサイクルしやすいアルミを自由に加工する技術でモビリティライフの「その先」へ。

できたらいいなの、その先を Webサイトで詳しく!

リョービ株式会社 | ダイカスト | 建築用品 | 印刷機器 | 本社 〒726-8628 広島県府中市目崎町762 東京支社 〒114-8518 東京都北区豊島5-2-8

INDEX 目次

- 2 第174回通常議員総会を開催
令和4年度事業報告・収支決算等を承認
- 4 ビジネス掲示板
小規模事業者持続化補助金他
「各種定例個別相談会」他
- 6 会議所のうごき
- 8 飛び出せ青年部
- 9 女性会の窓
- 11 経済のうごき
- 15 インフォメーション

夏季休業のご案内



府中商工会議所
8月14日(月)～16日(水)

ご不便をおかけしますが何卒ご了承くださいませよう
お願い申し上げます。



広島県府中市アンテナショップ「NEKI」
8月13日(日)～15日(火)

編集者だより

今年度から表紙の写真は、その月の掲載記事から決めることになり、今回はパティスリーパンセさんの新商品「あいすケーキ」にさせていただきます。情報を求めて会員事業所のSNSを見ていたら、パンセさんの新商品記事。そして写真の鮮やかな赤色が目に入ってきて、これだ！と思いついて、編集者の元へ、「これ表紙にどうですか？」と言った瞬間「私もこれがいいと思うんですけど!!」と意見が一致。雑誌の中身もさることながら、表紙や広告など、色々な人の力を借りて成り立っているこの情報誌。読者の皆様のご意見・ご要望などをお寄せいただき、より良いものにしていきたく思っております。(S)

— 今月の表紙 —
「パティスリーパンセのあいすケーキ」



創業明治12年、5代目より和菓子から洋菓子に転換したパティスリーパンセ。国産材料にこだわり、季節の旬の果物を使った彩り豊かなケーキなど各種スイーツを提供している。地元のお客様に長く愛されているお店です。今回、夏にピッタリの冷たいケーキ3種が発売されました。写真のケーキはイチゴのあいすケーキ。赤いイチゴソースやクリームは、見ているだけでワクワク楽しい気持ちになります。解凍したムースケーキもおすすです。(P.20参照)

府中商工会議所会員数 1,661事業所(7月20日現在)

火災 雷 水災 台風

災害はいつ起こるか分からない…
備えは万全ですか？

■お申し込み・お問い合わせは
府中商工会議所 振興課 TEL:0847-45-8200

万一の災害から、事業継続に備えるために、広島県共済の**火災共済**に加入しましょう。

■共済引受組合
広島県共済 0120-708030



府中郷心会



選ぶなら、身近な良いもの、ひろしま製品

府中郷心会は、おかげさまで「創立30周年」



photo : Mazda CX-60

府中郷心会

府中市元町445-1 (府中商工会議所会館内)
TEL:0847-45-1666 FAX:0847-45-1665
ホームページ <http://www.kyoshinkai.jp/>

新規入会キャンペーン実施中!!

XEBEC だから安心です。



■本社福山市霞町

ユニフォーム&安全靴のメーカー

XEBEC



株式会社 XEBEC

本社 〒720-8601 広島県福山市霞町2-1-2 TEL(084)928-0001(代) FAX(084)932-7700(代)

東京支店 〒101-0025 東京都千代田区神田佐久間町3-18 TEL(03)5833-3788 FAX(03)3864-6549

大阪支店 〒532-0006 大阪府大阪市淀川区西三国1-1-37 TEL(06)6394-3180 FAX(06)6395-7530

札幌支店 〒060-0005 北海道札幌市中央区北5条西16丁目1-6 TEL(011)613-7181 FAX(011)613-7191

<http://www.xebec-group.co.jp>

いつまでも守りたいものは品質です。

第174回通常議員総会を開催 令和4年度事業報告・収支決算等を承認



6月29日(木)に開催した第174回通常議員総会で、令和4年度事業報告・収支決算が承認されました。

■事業報告 主な事業等(抜粋)

主な部会活動

商業部会

WEBを活用した販路開拓支援勉強会の開催

令和4年11月24日(木)

令和5年1月13日(金)、2月10日(金) SNSでの有効的な情報発信の方法やネット販売の始め方を学んだ。

一般工業部会

【株キャステム】戸田社長講演会の開催

令和4年5月12日(木)

テーマ 嫌なら変えろ！〜最悪の現場を変えていく手法〜



理財・厚生部会

【野村證券(株)の講演会を開催】

令和5年2月28日(火)

テーマ 2023年今後の日本・世界経済と市況の見通し

主な委員会活動

経営品質委員会

令和4年

9月29日(木)

テーマ アフターコロナを生き抜く経営とは、経営品質向上活動の本質



【5S実践個別指導を実施】

令和4年10月〜令和5年2月

事業所で5S活動を実践するため個別指導を6回行った。

人材育成委員会

【SDGsセミナーの開催】

令和4年11月8日(火)

テーマ これからの時代に中小企業が取り組むべきSDGs経営とは



まちづくり委員会

【「coreFUCHU」活用支援事業を実施】

府中市の新たな賑わい拠点として開設した「coreFUCHU」の活用促進のため、新たに創設工夫して取り組む事業を公募し支援。

産学官連携プロジェクト

【近畿大学ブランド戦略セミナーの開催】

令和4年10月14日(金)

テーマ 知と汗と涙の近大流コミュニケーション戦略

地域振興への取組

【広島県・府中市のまちづくりへの提言活動】

例年の府中市への予算等要望に加え、産業界からの視点で、まちの発展への考えや地方のまちとしての政策に関すること等を、提言策定チームを組織し、「府中市への提言」としてとりまとめ、府中市長に提出。

【府中市アンテナショップNEKIの運営】

東京神田小川町に開設している「広島県府中市アンテナショップNEKI」の安定的な運営とともに、シテイープロモーションや会員企業の販路開拓を支援。

会員企業の支援と人材育成による地域経済の活性化

【SDGs・カーボンニュートラルへの取組】

セミナーの開催

令和4年8月30日(火)

テーマ SDGsの基礎知識〜我々はこのように取り組めば良いか〜

令和4年11月8日(火)

テーマ これからの時代に中小企業が取り組むべきSDGs経営とは

令和4年12月5日(月)

テーマ 中小企業の「グリーン・デジタル」への取組支援策

役員・議員改選

議員・役員改選のため、会頭、副会頭、専務理事、常議員、監事の選任及び、3号議員、2号議員、1号議員の選挙を実施。

府中まちなかお店セミナー
令和5年2月1日(水)〜28日(火)

摩訶不思議まちなか商店謎解きラリー
令和4年11月1日(火)〜12月20日(火)

ハッピーハロウィン3府中
令和4年10月30日(日)

まちゼミフォーラム3府中
令和4年10月26日(水)

賑わい創出・町おこし活動
【府中まちなか繁盛隊の活動支援】

デジタル化推進個別相談・導入指導
令和4年6月〜令和5年2月

【DX推進への取組】
中小企業DX推進セミナー

令和4年12月7日(水)

テーマ 業務改善プラットフォーム「Kintone」を学ぶ

令和4年度 会計別収支決算書一覧表

[令和4年4月1日から令和5年3月31日まで]
(単位:円)

会計別	収入の部				支出の部			
	前期繰越金	収入	繰入金	合計	支出	繰出金	次期繰越金	合計
一般会計	10,498,798	83,997,028	539,000	95,034,826	68,682,554	15,943,188	10,409,084	95,034,826
中小企業相談所特別会計	0	69,115,099	13,775,601	82,890,700	82,890,700	0	0	82,890,700
共済事業特別会計	0	36,286,868	0	36,286,868	26,633,894	9,652,974	0	36,286,868
労働保険特別会計	0	6,324,956	0	6,324,956	4,623,579	1,701,377	0	6,324,956
会館運営特別会計	1,220,724	34,972,670	13,521,938	49,715,332	49,715,332	0	0	49,715,332
アンテナショップ運営特別会計	6,139,950	100,790,457	0	106,930,407	97,224,602	539,000	9,166,805	106,930,407
合計	17,859,472	331,487,078	27,836,539	377,183,089	329,770,661	27,836,539	19,575,889	377,183,089



旭・スチール工業株式会社

船舶機装品(防火戸・防火窓)、鋼製建具の製造・販売
スチールの総合センター

〒726-0013 広島県府中市高木町669 TEL (0847) 45-3660 FAX (0847) 45-5284
MAIL: asahi@fuchu.or.jp URL: https://www.asahi-steel.co.jp

ISO 9001
BUREAU VERITAS
Certification





各種定例 個別相談会

要予約
秘密厳守

■定例金融相談会

と き 第2・4木曜日 午前10時～正午
相 談 員 日本政策金融公庫福山支店相談員
府中商工会議所経営指導員

■不動産無料相談会

不動産取引のご相談に
と き 8月10日(木) 午後1時～4時
(原則、偶数月の第2金曜日開催)
※8月は第2木曜日に変更しています。
相 談 員 (公社)広島県宅地建物取引業協会
福山支部役員

■補助金等個別相談会

～「ものづくり補助金」「事業再構築補助金」の申請に～
と き 8月18日(金) 午後1時～5時
(原則、毎月第3金曜日開催)
相 談 員 よろず支援拠点 コーディネーター
渡辺 幸三氏、有木 宏行氏

■知的財産定例相談会

特許・実用新案・商標などのご相談に
と き 8月21日(月) 午前10時～午後4時
(原則、毎月第3月曜日開催)
相 談 員 (一社)広島県発明協会
知財活用アドバイザー

■働き方改革無料相談会

と き 8月23日(水) 午後1時～4時
相 談 員 社会保険労務士

■事業承継個別相談会

と き 随時開催
相 談 員 広島県事業引継ぎ支援センター専門家

金 融 情 報 (7月20日現在)

新型コロナウイルスの影響で、最近1カ月の売上(または過去6カ月の平均)が前5年のいずれかの同期と比較して5%以上減少している方、もしくは債務負担が重くなっている方へ

■新型コロナウイルス対策の融資の取扱いは9月末までです。

■新型コロナウイルス対策マル経融資
利 率 1.07%→▲0.9%=0.17%
※当初3年間は、府中市の利子補給により実質無利子。
※3年経過後の最大3年間、府中市の利子補給(0.5%)が受けられます。

融 資 額 1,000万円以内
※通常のマル経融資は別途2,000万円以内
返 済 期 間 20年以内
※据置期間5年以内(運転資金3年以内)
対 象 従業員20人以下【商業・サービス業(宿泊業・娯楽業を除く)の場合5人以下】の事業所
担 保・保 証 人 商工会議所の推薦で不要

■新型コロナウイルス感染症対策特別貸付
利 率 1.07%～→▲0.9%=0.17%～
融 資 額 8,000万円以内 ※利下げ限度額6,000万円
返 済 期 間 20年以内
※据置期間5年以内
担 保・保 証 人 不要

8月の手続・届出・申請等

提出期限 または期間	内 容	関係先
8月31日(木)	個人事業者の消費税の中間申告の納付	税務署
	個人住民税の納付(2期分)	市役所
	国民健康保険税の納付(2期分)	
	後期高齢者医療保険料の納付(2期分)	
	個人事業税の納付(1期分)	県税事務所

主な補助金の申請等

応募締切	補助金名
9月7日(木)	小規模事業者持続化補助金<一般型・第13回>
9月29日(金)	アフターコロナ対応経営革新事業補助金<第2回>

販路開拓をめざす小規模事業者の皆様へ

新設備導入や広告宣伝などの販路開拓に対する取組に
対して**50～200万円**の補助小規模事業者持続化補助金

対象事業者	常時使用する従業員の数
商業・サービス業(宿泊業・娯楽業を除く)	5人以下
サービス業のうち宿泊業・娯楽業	20人以下
製造業その他	20人以下

■受付締切(第13回申請分) 9月7日(木)【当日消印有効】

※府中商工会議所への事業支援計画書(様式4)発行締切は8月31日(木)

■補助上限額 50万円(補助率2/3)(通常枠)

■その他

- ①「賃金引上げ枠」「創業枠」等の類型があり、補助上限は200万円(補助率も2/3～3/4)です。
- ②「インボイス特例」…免税事業者から適格請求書発行事業者に転換する小規模事業者に対して補助上限額を一律50万円上乗せします。

■対象となる取組の例

- 販路開拓のための機械装置の購入
- 新サービスを紹介するチラシの作成・配布
- ウェブサイトやECサイト等を構築、更新、改修するために要する経費
※但し、補助金交付申請額の1/4を上限とし、ウェブサイト関連費のみによる申請はできません
- 展示会・商談会の出展料等
- 新商品・システムの試作開発費等
- 店舗改装

※制度の詳細については、小規模事業者持続化補助金HPでご確認ください。

※小規模事業者持続化補助金の申請には、事業計画書の作成・提出が必要となります。当商工会議所は、持続化補助金の申請に向けて、相談会を開催しますので、事業計画書作成にご活用ください。詳しくは折込チラシをご確認ください。



問合せ先: 府中商工会議所 振興課 企業振興係(☎45-8200)

省エネ設備導入に最大**100万円**の補助 府中市省エネ設備導入等による生産性向上推進事業補助金

府中市では、今後の事業継続・発展における重要な経営課題となっている中小企業等の省エネ設備導入等を支援します。

■対象事業者 府中市内の中小企業者等(業種は問いません)

■補助上限額 100万円(補助率2/3)

- ### ■補助対象事業
- ①省エネ診断等の診断費用(自己負担分)
 - ②省エネ診断の結果に基づく省エネ設備等への更新及び設備改良などの費用
(例:既存の照明をLED化、既存の空調を高効率なものに変更等)

■申請期間 9月29日(金)まで

■事業期間 申請日～令和6年1月31日(水)まで(支払いまで完了していること)

■その他

- ①申請の受付は、予算の上限に達し次第終了します。
- ②事前に指定する省エネ診断を受診する必要があります。
- ③前回(令和4年度)公募を含め既に交付決定を受けている事業者は対象外です(1事業者1回限り)

【対象となる省エネ診断等】○省エネルギー診断、○省エネお助け隊、○省エネ最適化診断

申請・問合せ先: 府中市産業係室(☎54-2324)

詳しくは府中市HPでご確認ください。



一丁目6番6



家事ラク動線の吹き抜けリビングの家

株式会社 道下工務店

■宅建業免許: 広島県知事(3)第9813号
■建設業免許: 広島県知事(特-3)第58号
福山市南蔵王町1-2-25
TEL.0120-99-8739

桜が丘団地モデル住宅公開中

桜が丘団地に建築された、モデル住宅を公開しています。
(室内見学を希望される場合は、メーカ又は団地販売促進係まで連絡をお願いします)

お問い合わせ先
府中市監理課団地販売促進係
府中市府川町315番地 TEL.0847-43-7200
www.fuchu-tochi-kaiatsu.jp

二丁目3番1



家計にやさしい省エネ住宅

株式会社 ウェルホーム

■宅建業免許: 広島県知事(7)第7990号
■建設業免許: 広島県知事(般-2)第30881号
福山市駅前町法成寺138番地
TEL.084-972-7557

会議・セミナー報告

■経営品質委員会(内海和浩委員長)
 (株)傳來工房(京都市)を視察
 6月27日(火)(10人参加)

・(株)傳來工房は、建築内外装やモニユメント・レリーフ・胸像・立体像の彫刻作品製作などを行っている。特に、環境整備の取組で全国トップレベルで、礼儀・規律・清潔・整頓・安全・衛生の6項目をお客様目線で徹底的に磨き上げている。また、2カ月に1度「環境整備デー」を設け丸一日をかけて環境整備活動を行い、社員が自ら考え積極的に行動を起こすことを習慣化し、品質やコスト、納期のさらなるレベル向上とお客様満足度120%を目指す取組を学んだ。



■人材育成委員会(立石克昭委員長)
 7月10日(月)午後4時～

・府中学びフェスタへの協力として企業ブースの出展内容を協議した後、新しい審議項目である経営者・後継者キャリア教育(個社又は少人数支援)の、具体的な内容について意見交換を行い、講師や日程を決定した。

ご当地お好み焼きデザインマンホール寄贈式及び設置

7月11日(火)に府中市役所で、ご当地お好み焼きデザインマンホール寄贈式が行われ、備後府中焼きを広める会の粟根克哉会長が出席しました。

これはオタフクホールディングス(株)が創業100周年を迎えるにあたり、観光振興に役立ててもらいたいと各市町11種類のお好み焼きをデザインしたマンホールを作成し、府中市を含む広島県内10市町へ寄贈していただいたものです。当日は、府中焼きをデザインしたマンホールの寄贈のため、オタフクホールディングス(株)佐々木泰平専務取締役、マンホールの制作を担当した友鉄工業(株)友廣和照社長などが出席されました。小野申人府中市長から感謝状贈呈、同広める会粟根会長も感謝の辞を述べました。

その後、設置場所のお祭り広場前へ移動し、マンホール1つの設置作業に同席しました。



設置場所のお祭り広場前にて

第21回府中商工会議所会員大会のご案内

11月17日(金)

午後6時～(開場午後5時30分)

所 ジーベックホール(府中市文化センター)

内 表彰式、講演会

(叙勲受章者賀状贈呈、永年継続事業所表彰、優良従業員表彰)

「テーマ」「ビジネスに活かす脳科学」

成功する人の習慣

チャンスを勝ち取る人になる！

講師

脳科学者

中野 信子さん



講師プロフィール 脳科学や心理学をテーマに研究や執筆の活動を精力的に行い、科学の視点から人間社会で起こりうる現象及び人物を読み解く語り口に定評がある。フジテレビ「ホンマでっか!?TV」などに出演。

対象 当所会員事業所(従業員、家族含む) 定員 300人

問 当商工会議所総務課(☎458200) ※詳細は来月号でお知らせいたします。

時とき 所ところ 内内容 問問合せ 締締切 料料金(税込)

Be a driver.

マツダオートザム府中
 TEL:0847-45-0111
 角モータース株式会社
 広島県府中市高木町332-1
 TEL:0847-45-2091
 くるま村 CARDY 中古車展示場
 TEL:0847-40-0033

「広島県府中市アンテナショップNEEKI」が6周年

平成29年8月に東京都千代田区神田小川町にオープンした「広島県府中市アンテナショップNEEKI」が6周年を迎えます。



店内では、府中市を中心に広島県内の特産品を販売するとともに、ご当地グルメ「備後府中焼き」など地元の名物を味わうことができる飲食コーナーを併設しています。

令和2年からのコロナ禍で厳しい時期もありましたが、令和4年度は飲食を中心に売上が順調に伸び過去最高となりました。

令和4年度は約4万人の方が来店されており、自社製品をお持ちの事業者の皆様は、NEEKIを首都圏での販路開拓の場として是非ご活用ください。また、東京に行かれた際には、NEEKIに足をお運びください。よろしくお願いいたします。

令和4年度売上

飲食 64,255千円(税抜)
 物販 8,717千円(税抜)

令和4年度物販売上ランキング

- 1位 はっさく大福
- 2位 洋酒ケーキ
- 3位 もみじ饅頭
- 4位 はっさくゼリー
- 5位 スピングルムーヴスニーカー
- 6位 ぶちうまあーいか天
- 7位 カープお好みソース
- 8位 ホルモンせんじ揚げ
- 9位 はっさくシャーベット
- 10位 ぶちうまあーのり天

特産品出品事業者を募集中

「広島県府中市アンテナショップNEEKI」では、NEEKIで販売する特産品を随時募集しています。

【出品商品】

- ・原則 府中市内及び近隣の事業者等が製造する加工食品・工芸品等
- ・府中市内及び近隣の食材を使って製造し、かつ府中市及び近隣の魅力発信が見込まれる加工食品
- ※原則、食品は買取販売、非食品は委託販売です。

担当/府中商工会議所

振興課 地域振興係
 (☎458200)

突然ですが...
 お忙しい経営者
 そのご家族の
 みなさまへ

パナックくわだで “補聴器”
 買ってみませんか?

パナックくわだの3つの特徴

- 1 電話1本でご自宅や会社までお伺いします!
- 2 専門スタッフが対応します!
- 3 ついでに電気や電化製品の相談もできます!

詳しくはホームページをご覧ください。

「どこに頼めばいいかわからない!」「お店に行く時間がない!」というあなた!!
 まずは、電話又はLINEでお気軽にご相談ください

あなたの街のでんき屋さん
 リフォーム 補聴器 外壁塗装

(株)パナックくわだ ☎(0847)41-4179
 〒726-0005 府中市府中町 654-3



6月 HAPPY SUNDAY MARKETを開催しました

6月18日(日)に今年度の第1回目となるHAPPY SUNDAY MARKETを開催しました。HAPPY SUNDAY MARKETは「あつ・つながる・そだてる」をコンセプトに今年で3年目を迎えるマーケットです。今回のテーマは「ピクニック」で、道の駅びんご府中に隣接する「Picklike Park(ピックライクパーク)」の芝生の上でレジャーシートを広



天候にも恵まれ、多くの来場者で賑わいました

会場にはヘギナビ君の姿も

出店者は過去最大の55店舗



次回も青年部メンバーが笑顔でお待ちしております

New Face!

■新入会員紹介



ヨガ屋 Alma BELLA (アルマベジャ) 代表 橘高 ゆうさん きたか

Q1 仕事内容

ヨガ講師。

Q2 入会のきっかけ

知人からの紹介。

Q3 青年部の印象

地域貢献のため、また府中市活性化のために、活動を熱くしている！ことを参加して知りました。

Q4 趣味

ヨガ、ゴルフ、ロードバイク、筋トレ、猫。

Q5 今後の抱負

老若男女問わず、正しく動ける身体づくりのサポートをさせていただき、元気な府中人を増やし、また府中への人の流れができるようなヨガのイベントやクラスを開催したいと思います。

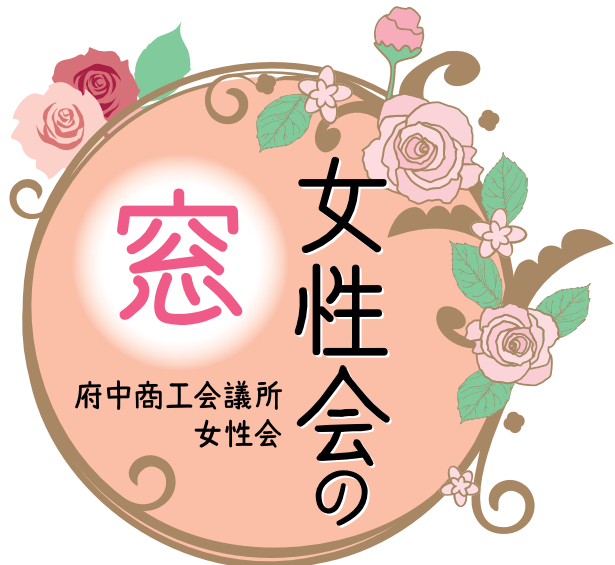

府中商工会議所 女性会

広島県商工会議所 女性会連合会 令和5年度通常総会へ参加

6月9日(金)、三原市本郷町の広島空港からほど近いフォレストヒ



府中商工会議所女性会から8人が参加



「八天堂ピレッジ」で三原市のまちおこしプロジェクトについて説明を受ける参加者



八天堂の森光社長による感動的な講演

ルズガーデンホテルにて、広島県商工会議所女性会連合会の通常総会が開催され、高橋幸恵会長をはじめ8人が参加してまいりました。総会議事が滞りなく承認された後、現在では世界中に美味いクリームパンを届ける(株)八天堂の森光孝雅社長が登壇され、「地域と共に成長する企業であり続けるために」というテーマで、山あり谷ありの経営者人生を、涙と笑いを交えながら、講演されました。その後、現在もさらに建設が続けられている「八天堂ピレッジ」に場所を移し、プリンを軸とした三原市のまちおこしプロジェクトについてのお話に、その一翼を担う八天堂のプリンパンとコーヒーに舌鼓を打ちながら耳を傾けました。事業を展開する目的は、利潤の追求ではありませんが、事業活動に従事するスタッフ、商品やサービスを選んでくださるお客様があつて初めて成り立つことを肝に銘じて経営していかねければならないことに改めて気付かせていただきました。

総務委員会活動内容

総務委員会の主な担当は、講演会、絵画コンクールで、春・夏・秋と年間を通じて行事があります。

講演会は主に会員対象の会で、毎年どのような内容のものにするか、会員からの要望を基に講師を選定して開催しています。

絵画コンクールは、府中市内の小・中学生を対象に、夏休みの宿題として制作した絵を提出していただくものです。1次審査を通過した作品から優秀な作品を選んで表彰式を実施するとともに、10月に府中天満屋で展示をしています。府中市長や府中市教育委員会教育長、府中商工会議所会頭(副会頭)にも審査や表彰式に出席いただいております。毎年多くの作品が寄せられています。

以上のように、通常の会社でいう「総務」とは多少異なった事業内容ではありますが、世代を超えた多くの府中市民の皆様と関係を持つことができる委員会となっております。

絵画コンクール作品を募集中

府中市内の小・中学校及び義務教育学校の児童・生徒を対象に、夏休みの宿題として、「私の！僕の！府中市の好きなところを描こう」をテーマに作品を募集中です。今年は何でも素晴らしい作品に出会うことができるかととても楽しみです。



栗万水道(株)です。

水まわりのことはおまかせください。

栗万水道(株)

〒726-0004 広島県府中市府川町444-2 TEL.0847-45-4045 FAX.0847-46-3139

E-mail: kuriman@triton.ocn.ne.jp

Coffee break, Yoga time



Alma BELLA YOGAYA

仕事の合間にもヨガtime しましょ



■ 府中市内の景況（令和5年6月景気観測調査） ■

府中商工会議所が行った景気観測調査の結果は次のとおり。

経済の
うごき

価格転嫁が難航し不安は続く

府中市内の6月の景況は、総合(全業種)DI(良い～悪い)が前回調査より1.0ポイントのマイナス幅拡大となった。【R5.3月期▲28.6→R5.6月期▲29.6】。

製造業全体のDIは1.2ポイントのマイナス幅縮小【R5.3月期▲31.2→R5.6月期▲30.0】となり、やや好転した。産業別では、家具・木材製造業が前回調査より35.7ポイントのマイナス幅拡大【R5.3月期▲50.0→R5.6月期85.7】、その他の業種も16.7ポイントのマイナス幅拡大【R5.3月期▲33.3→R5.6月期▲50.0】。繊維製品製造業は50.0ポイントの改善【R5.3月期▲50.0→R5.6月期0.0】、機械・金属製造業が3.3ポイントのマイナス幅縮小【R5.3月期▲20.0→R5.6月期▲16.7】となった。

非製造業全体のDIは3.6ポイントのマイナス幅拡大【R5.3月期▲25.0→R5.6月期▲28.6】。産業別にみると、建設業は22.5ポイントのマイナス幅縮小【R5.3月期▲60.0→R5.6月期▲37.5】となったが、小売業は16.7ポイントの悪化【R5.3月期0.0→R5.6月期▲16.7】となった。

調査対象は市内の93事業所(製造業62社、非製造業31社)。回答があったのは、そのうち44事業所(製造業30社、非製造業14社)で、回答率は47.3%(製造業48.3%、非製造業45.1%)。

7～9月の先行き見通し

令和5年7～9月の先行きでは、総合(全業種)的にはマイナス幅縮小予測となった。製造業は産業別に見て、非鉄金属製品製造業以外はマイナス幅縮小、非製造業全体としてはマイナス幅拡大の予測となった。

製造業からは、「原材料・エネルギー価格の高騰の頭打ちが見えない中、度重なる値上げは困難である為、思うような販売価格への転嫁はできていない」という意見や「商品価格に反映はしたが、その分商品価格が高くなるため、売れにくくなった」という声があり、価格転嫁については難航していることがうかがえる。

※DI(景況判断指数)は、「好転」とする回答割合から「悪化」とする回答割合を差し引いた値で、プラスなら強気、マイナスなら弱気などの景況感を示す。

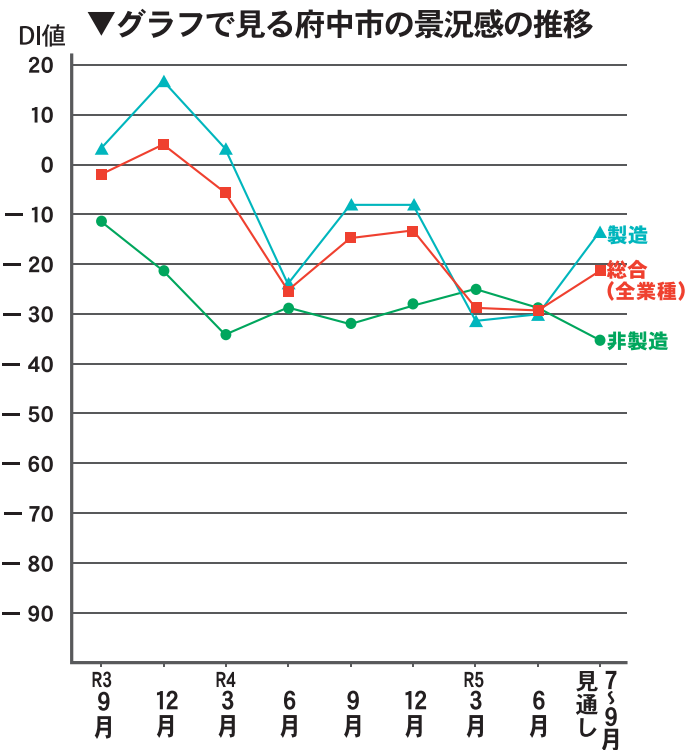

業種	R3 9月	12月	R4 3月	6月	9月	R5 12月	3月	6月	7～9月見通し
総合(全業種)	▲2.0	4.5	▲6.6	▲25.0	▲14.3	▲13.1	▲28.6	▲29.6	▲20.5
製造業	3.4	16.6	3.0	▲23.1	▲8.5	▲8.5	▲31.2	▲30.0	▲13.3
家具・木材	▲11.1	33.3	12.5	▲55.6	▲28.6	0.0	▲50.0	▲85.7	▲28.6
繊維製品	▲50.0	▲4.0	▲20.0	▲40.0	0.0	▲25.0	▲50.0	0.0	0.0
非鉄金属製品	66.7	25.0	33.3	16.6	100.0	50.0	0.0	0.0	▲20.0
機械・金属	0.0	30.0	▲8.3	▲25.0	▲20.0	▲18.2	▲20.0	▲16.7	▲8.4
その他	100.0	0.0	0.0	50.0	8.3	▲8.0	▲33.3	▲50.0	0.0
非製造業	▲11.1	▲21.4	▲33.4	▲28.6	▲31.3	▲28.6	▲25.0	▲28.6	▲35.8
建設業	▲10.0	▲22.2	▲33.3	▲42.9	▲25.0	▲28.6	▲60.0	▲37.5	▲50.0
小売業	▲12.5	▲20.0	▲33.3	▲14.3	▲37.5	▲28.6	0.0	▲16.7	▲16.7

府中商工会議所 生命共済制度

当生命共済は、府中商工会議所が、アクサ生命保険株式会社と締結した定期保険(団体型)と当商工会議所独自の給付制度を会員のみなさまにご利用いただくものです。

入院給付金付災害割増特約・ガン重点保障型生活習慣病一時金特約付定期保険(団体型) + 府中商工会議所独自の給付制度(見舞金・祝金・祝品制度)

業務上・業務外を問わず24時間保障

毎年収支計算し、
剰余金があれば配当金も!

商工会議所独自の給付制度も!

1年更新で
医師の診査なし

福利厚生制度にご活用いただけます!

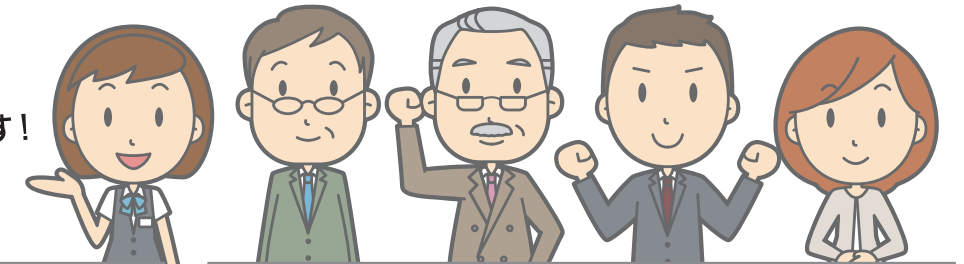

定期保険(団体型)

(入院給付金付災害割増特約・ガン重点保障型生活習慣病一時金特約付)

商工会議所独自の給付制度

(見舞金・祝金・祝品制度)

3口ご加入の場合

死亡

不慮の事故による死亡 750万円
上記以外による死亡 150万円

高度障害

不慮の事故による高度障害 750万円
傷害または疾病による高度障害 150万円

入院

〈入院給付金〉
不慮の事故による入院 一日につき 4,500円

〈ガン入院一時金〉
ガンで一日以上入院(1年に1回限度) 6万円

〈6大生活習慣病入院一時金〉
6大生活習慣病で1日以上入院(1年に1回限度) 3万円

〈ガン先進医療一時金〉
ガンの治療を目的とした先進医療による療養 15万円

病気による入院見舞金 ... 1回の入院につき **9,000円**
事故による通院見舞金 ... 1回の通院につき **9,000円**
結婚祝金 ... **9,000円**
出産祝金 ... **9,000円**

口数に関係なく贈呈
還暦祝品...60歳時に**記念品贈呈**
満了祝品...満了時に**記念品贈呈**

加入資格

府中商工会議所会員事業所(特別会員を含む)の事業主、役員、従業員(家族従業員を含む)で、加入される年の12月1日現在年齢が14歳6カ月を超え75歳6カ月までの方が対象。ただし、60歳6カ月を超え75歳6カ月までの方の加入(増額)は5口までを限度とします。なお、75歳6カ月を超える方は85歳6カ月まで更新のみできます。

記載の内容は生命共済制度の一部を記載したものです。ご加入にあたっては、パンフレット及び重要事項説明書(契約概要/注意喚起情報)を必ずご覧ください。

お問合せ先：府中商工会議所共済係
0847-45-8200

引受保険会社：アクサ生命保険(株)府中備北営業所
0847-45-6326

読みやすく

情報収集などに
ご活用ください。

文字を大きく

10日間に10万人が読む雑誌 +plus
経済レポート

購読料

3カ月間=3,955円 1年間=13,637円
(税込み4,350円) (税込み15,000円)
(後払い・月割り1,450円) (前払い・月割り1,250円)

各種お問合せは
info@keizai.co.jp

2023年版
企業年鑑
好評発売中

税込 4,290円 データCD
セット販売価格
(本体価格3,900円) (+1,100円)

(株) 経済レポート 福山市御門町3丁目5-8
TEL 084-931-2000 FAX 084-921-0244

有料化
始まる

経済
レポート
WEB

購読契約(1年・6ヵ月)をして
スマホやパソコンからいつ
でも見ることができます。

業況DIは、コスト増に消費意欲の一服が重なり悪化 先行きは、長期化する人手不足や物価高で慎重な見方

今月のトピックス～設備投資の動向～

令和4年度の実績は約5割とコロナ禍ではほぼ横ばい 令和5年度は経済活動回復に伴い実施予定企業が増加

- 令和4年度の設備投資の実績は、「実施した」が49.8%と、令和3年度との比較で1.4ポイント減少。コロナ禍であった直近3過年度（令和2年度～令和4年度）は、それ以前（令和元年度以前）と比較して実施割合が低水準であり、コロナ禍が中小企業の設備投資判断を停滞させたと考えられる。
- 令和5年度の設備投資の動向は、設備投資を「行う（予定含む）」企業は45.2%と令和4年度との比較で2.1ポイント増加、「見送る（予定含む）」企業は28.8%と令和4年度との比較で3.3ポイント減少となり、コロナ禍からの経済活動の回復に伴い、中小企業の設備投資への意欲の高まりがうかがえる。
- 令和5年度に設備投資を「行う（予定含む）」企業における設備投資の内容は、生産能力向上等を図るための「新規設備・既存設備改修」が57.3%と、「既存設備維持・定期更新」を4.4ポイント上回る。

令和4年度の設備投資の実績（全産業／過去調査との比較）

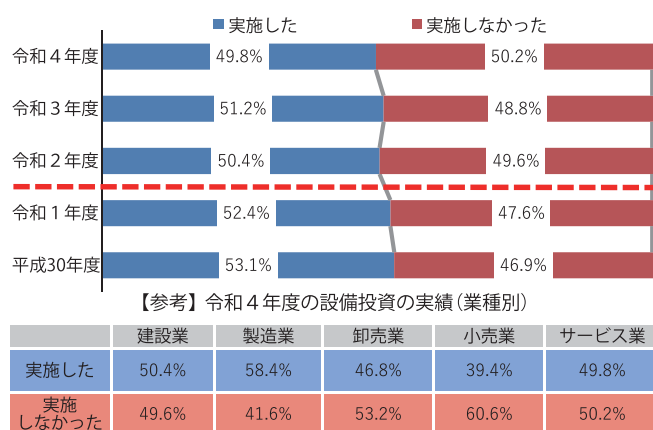

令和5年度の設備投資の動向（全産業／昨年度調査との比較）

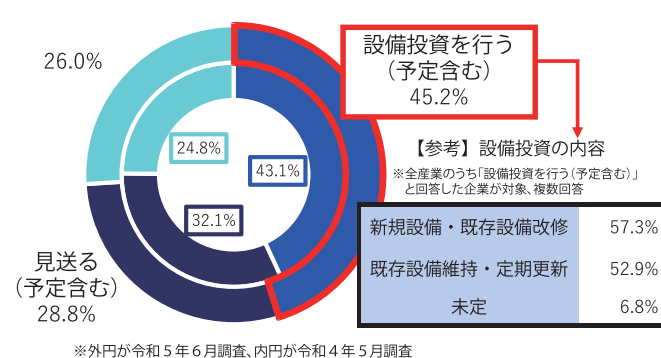

中小企業の声

- 今後の時間外労働の上限規制に対応するため、ITやDXに関するソフト関連費用を予算化。併せて、インボイスや電子帳簿保存法に対応するためのシステム改修費も予算化。（一般工事業）
- 既存設備の耐用年数が超過。設備能力の低下が品質に直結することから、設備を更新し、品質の向上を図ると同時に、省エネ化によるコスト削減を図る。（食料品製造業）
- 今期は補助金が充実。県の補助金で、省エネ設備やWi-Fi等を整備し、国の補助金で、大規模改修を予定。コロナ5類移行で、日常が戻りつつあり、顧客満足度向上を図る。（旅館業）

中国地方の概況



中国は、ほぼ横ばい。製造業では、半導体不足の緩和で生産が回復する自動車関連が牽引し、売上・採算が改善した。サービス業では、コロナ禍からの挽回消費が一服しつつある一方、平年より梅雨入りが早かったということもあり、飲食店が押し下げる形で売上・採算が悪化した。宴会需要は

戻ってきているものの、人手不足により、対応できる客数に限りがあるという声も聞かれた。

この調査は、全国の329の商工会議所が業種組合等を対象に毎月ヒアリングしているもの。今回の集計数は1,996〔建設業320・製造業513・卸売業243・小売業408・サービス業512〕。

全国の概況

● 全産業合計の業況DIは、▲8.9（前月比▲2.7ポイント）

サービス業では、飲食・宿泊業等で需要回復は継続する一方、深刻な人手不足に伴う受注機会の損失で、業況は悪化した。また、小売業では、物価高により消費者の日用品等の買い控えが継続しており、スーパー等を中心に悪化した。卸売業でも、梱包資材価格の高止まりに加え、小売業・サービス業からの引き合い減少で悪化した。建設業・製造業では、設備投資需要が堅調に推移する一方、度重なるコスト増に価格転嫁が追いついておらず、横ばいに留まった。

原材料・エネルギー価格の高騰や人材確保に向けた賃上げ等のコスト増加が継続する中、コロナ禍からの挽回消費にも一服感が見られ、中小企業の業況は悪化に転じた。

● 先行き見通しDIは、▲10.2（今月比▲1.3ポイント）

インバウンド・国内観光需要の回復や、企業の設備投資の増加等、経済活動のさらなる改善が期待される。一方で、原材料・エネルギー価格の高騰によるコスト負担増や人手不足への対応等は長期化しており、経営の足かせとなっている。また、価格転嫁実施後に受注・販売数量の減少が生じたとの声もあり、中小企業の経営課題は多様化し、慎重な見方が続いている。

- 建設業** 建設資材やエネルギー価格の高騰継続、民間工事の需要停滞が見られるものの、政府の補正予算による公共工事の受注増が下支えし、ほぼ横ばい。事業者からは、人手不足や2024年問題への対応に苦慮する声が多く聞かれた。
- 製造業** 国内の設備投資需要は堅調に推移しているものの、原材料・エネルギー価格の度重なる高騰による収益圧迫は継続しており、業況はほぼ横ばい。事業者からは、価格転嫁の実施後に取引先からの受注数が減少したという声も聞かれた。
- 卸売業** 輸送費や梱包資材費の高騰が継続する中、挽回消費に一服感が見られ、小売・サービス業からの引き合いが減少し、悪化。一部の事業者からは、台風等の悪天候被害による農作物の価格高騰で収益圧迫を苦慮する声も聞かれた。
- 小売業** インバウンド需要の増加で百貨店では免税品・高付加価値商品の販売が好調な一方、物価高やエネルギー価格の高騰により、食料品や日用品等の買い控えが継続するスーパーや商店街が下押しし、全体は悪化。
- サービス業** 5類移行により飲食店や宿泊施設への客足は引き続き堅調であるものの、経済活動の回復に伴う需要増に対する人手不足や、電気代等のコスト負担増が継続して重荷となり、悪化。

削りのドクター

お客様のあらゆるニーズに応えることができる加工技術の提案を行っています。

株式会社 マルヨシ

府中 〒726-0004 広島県府中市府川町84-1
TEL:0847-45-3570(代) FAX:0847-45-5214

URL:http://www.mf-maruyoshi.co.jp
E-mail:info@mf-maruyoshi.co.jp



私たちの生命と財産を火災から守ってくれるこれらの消防設備には法定点検が必須です。

この点検済票→貼付されていますか？

点検はもちろん、消火器の販売・消防設備設置工事も

Technology & Sincerity Mind
株式会社 ツシマエレクトリック
〒726-0004 広島県府中市府川町153-1
TEL:0847-45-3088 FAX:0847-45-8485

info@tusima.co.jp
ドローンスクールはこちらで確認→



和産業有

「釣り好きだった故人に持たせたい」
納棺に添える木製釣り竿を開発

天然木を使った木工製品を開発・製造販売している「木・izum（キズム）」を運営する和産業有（福山市芦田町福田1927塚元和利社長）は、釣り好きだった故人の納棺の際、一緒に入れることができる木製の釣り竿を開発した。

以前から葬儀屋・仏具屋からの依頼で、ゴルフが好きだった故人にと木製ゴルフクラブや、故人に装着できる木製眼鏡を製造。今回同社の取組をネットでも知った岡山県の葬儀屋からの依頼を受けて木製の釣り竿を製造した。近年釣り人口が増加しており、釣り好きだった故人への家族の想いを叶えたいと、主に葬儀屋の葬祭料のメニューとして、故人の家族にすすめていく。また、直接の依頼も受けている。釣り竿はヒノキ材を使い、釣り糸の先に木製の板が下がり、リールも再現されている。



釣箱型の弁当箱

¥ 釣り竿 25,000円(税別)
木製弁当箱各種 8,000
~9,000円(税別)
※お問合せください。
☎084-958-4362



木製の釣り竿を持つ
塚元社長

リール部分も精巧に作られている

同社は、木製の滑り台やジャンゲルジムなどの遊具や学校の学習机の天板、6月には跳び箱型の木製弁当箱も新商品として販売を開始した。

塚元社長「コロナ禍以降、コンパクトな葬儀も多くなくなってきている。友人や釣り仲間などが集い、思い出話をしながら釣り竿を納棺に添えていただけたいと製造しています。より心がこもった温かい葬儀になるのではないかと思います」

フクビズ出張相談会

お金をかけずに事業を上向きにする方法をアドバイザーと一緒に考える公共の支援機関「福山ビジネスサポートセンター」FukuBizの出張相談会を開催します。

時 8月21日(月)午前11時~午後5時
※先着5組(1組1時間)

所 府中市役所2階201会議室

対象 府中市内に事業所を有する方、開設する予定のある方なら、どなたでもご利用いただけます。

¥ 無料

問 フクビズ(☎084-959-5210)

その他 出張相談後の継続的なご相談を希望される場合は、フクビズ(福山市霞町1-10-1まなびの館ローズコム3階)または、オンライン相談(Zoom等)にてお受けいたします。

府中市雇用継続助成金の終了について

府中市雇用継続助成金が国の雇用調整助成金のコロナ特例の経過措置終了に伴い、終了いたします。

○府中市雇用継続助成金は、国から支給される雇用調整助成金(コロナ特例)の額と事業者が従業員に支払う休業補償の額の差額及び、国の助成金申請に伴う社会保険労務士への委託費用について助成するものです。

○申請対象となる雇用調整助成金(雇用調整助成金(コロナ特例)の判定基礎期間の初日)が、令和5年3月31日までの申請分。

縮 8月31日(木)

問 府中市商工労働課(☎437190)
申請書のダウンロード等は、市HPからご確認ください。

「第32回諸田のベジタブルなコンサート」を開催

夏の風物詩、湖畔の音楽イベント「諸田のベジタブルなコンサート」をサン・ステージ羽高湖で開催します。涼しい風が流れる自然の中で、仲間や家族揃って思いっきり音楽を楽しんでいただきたいと思えます。諸毛町出身の我龍 Ganyu がプロデュースを担当、多彩なアーティストの皆さんが出演予定です。

時 8月5日(土) 開場午後3時30分
開演午後5時30分

所 サン・ステージ羽高湖諸毛町三反田3000

¥ 無料 ※小雨決行

問 JA福山市下川辺支店(☎412376)



THE FUCHU CHAMBER OF COMMERCE & INDUSTRY NEW MEMBER 新入会員紹介

人手不足!業務過多をデジタルで解消!

あ〜求人かけても人が来ない・辞めていく!目の前の業務で手一杯!そんなお悩みがあれば、オリジナルシステムやホームページで解決できます。でも、高いんでしょ?いえ!一般的なシステム価格の10分の1程度で開発可能。詳しくは下記Webサイトにて!



itosuru.design
(イトスルデザイン)

☎ 050-3198-5920
住 所 福山市駅家町近田
422-1-2-202
営業時間 月曜日~土曜日
午前9時~午後6時



求職者情報

一府中市内に就職希望の方がいらっしゃいます
(7月20日現在)

情報番号	希望職種
S22011969	プログラマー
S23001745	ビル・建物清掃員、調理人
S23001308	看護師
S23001316	保健師

問(公財)産業雇用安定センター福山駐在事務所
(☎084-927-3511)

事業お困り事 川柳

中小企業DXパートナー POST

課長どこ? 車無いかから 外まわり

働く仲間のスケジュール管理を怠るとたまに起こる悲劇。業務の効率化の為に行動予定の共有を行いませんか?

退職と ともに顧客も いなくなり

社員さんに顧客を管理させているとたまに起こる悲劇。社内で顧客管理の体制を作ることをお勧めします。

山田さん? お休みなので また明日

案件管理を怠るとたまに起こる悲劇。お客様の信頼を保つために社内で案件共有体制を作ることをお勧めします。

今すぐ脱アナログ!
ノーコードシステム開発なら
スピード◎コスト◎カスタマイズ◎

エアコン取付修理を行う
空調関連設備会社

お客様のお悩みとPOSTが取り組んだこと

紙ベースでの書類作成が基本で事務処理はいたってアナログな状況でした。場所と時間が制約される紙の事務処理負担と、残業時間が課題。そこで、社長や現場担当者とのヒアリングを丁寧におこない以下の構築と導入をおこないました。

顧客情報の管理 案件の進捗管理 有給申請の電子化 申請業務の電子化
修理状況 経費申請 在庫状況の把握 スタッフの行動予定の共有

業務時間を年間 約500時間削減!

その他多数の業務削減事例をチェック! ▶▶▶

福山市内の保育園様 板金塗装業者様

株式会社POST 〒720-2413 広島県福山市駅家町法成寺1326-12

電話でお問い合わせ 084-982-7725

メールでお問い合わせ info@postweb.co.jp

業務システム開発 ITツール導入支援 WEB制作 RPA開発 データ分析

リーグ保証制度のご案内

県内商工会議所の会員様向けの保証制度です。

- 限度額: 500万円以内(別途要件あり)
- 保証料率: 年0.45%~1.90%(別途割引あり)
- 資金用途: 運転資金、設備資金
- 保証期間: 7年以内(据置期間6か月以内を含む)
- 担保: 原則不要

お申込み・お問い合わせ先 広島県信用保証協会 HIROSHIMA GUARANTEE

本所 082) 228-5501
呉支所 0823) 21-9281
福山支所 084) 923-4893
備北支所 0824) 62-3917

おうちでごちそう 府中市テイクアウトMAPから 当店オススメ **テイクアウトメニュー!**



★テイクアウトをご注文の際は電話でご予約の後、ご来店ください。(表示価格は税込)

★各店には【オススメテイクアウト】以外にも、各種テイクアウトメニューがあります。各店舗にお問い合わせください。

アプリをゲットして府中の“おいしい”を満喫しよう!

インストール不要
スマホでも登録されたお店情報や地図が確認できて、テイクアウトのMAPだけでなくその他のテイクアウトのサイトも閲覧できます。

QRコード

ヘギナビ
備後府中はしご飯
府中焼きドットコム etc

① QRコードを読み込んで②③④の手順でアプリをゲット (iPhone用)

古川食堂

おなじみ!秘伝のだしのおでんとお好み焼き



サイドメニューのおでんは、60年以上大切に守り続けている秘伝のだしでつけ込みます。お気軽にご来店ください。



- 当店おすすめTAKE OUT**
- そば肉玉(うどん)..... 600円
- 赤ゴシ(エビ入り)..... 860円
- そば(うどん)スペシャル 960円
- テイクアウト**
- 月~金曜日 午前11時~午後3時30分
午後4時50分~8時
- 土・日曜日 午前11時~午後8時



所 府中町898-1 ☎ 41-4401
休 水曜日(祝祭日は翌日)

喫茶マロン

大好評!日替わりいろいろお惣菜



日替わりで各種惣菜を提供しています。ぜひ、来店してお選びください。

- 当店おすすめTAKE OUT**
- スペシャル弁当(ごはん付) 800円
- ホットドッグ..... 200円
(たまごorウィンナー)
- ソフトクリーム..... 200円
- テイクアウト**
- 午前8時~午後6時



所 元町423-7 ☎ 46-0618
休 日曜日・祝祭日及び月曜日不定休

季節料理 まさご

法事や慶事用のパック料理にどうぞ!



法事や慶事用のお料理もご用意できます。お気軽にご相談ください。

- 当店おすすめTAKE OUT**
- オードブル 5,400円or8,640円
- 太巻き..... 1,080円(前日予約)
- うなぎ弁当 4,104円(3日前予約)
- 受け渡し時間**
- 午前11時~午後7時



所 高木町539-1 ☎ 45-8877 休 月曜日(変更有)

i-coreFUCHU INFORMATION 8月



府中市の複合施設 i-coreFUCHUで開催されているイベント情報をご紹介します。芝生広場はマルシェやワークショップなどが、多目的教室では会議やセミナー、趣味の教室などが行われています。

福山コネクタ×CHERIE 縁日マルシェ

涼しい屋内で縁日気分を楽しもう♪
美味しいフードやふわふわアスレチックも登場します!



時 8月5日(土)
午前10時~午後4時
所 i-coreFUCHU 芝生広場
問 亀井(☎090-1356-5108)

第5回府中ボードゲーム会

小学生以上の親子を対象にした、ボードゲームを楽しむ会。



時 8月19日(土)
午前10時~午後4時
所 i-coreFUCHU 多目的室
¥ 一家族につき100円
問 藤本(☎090-2809-5273)※混雑時には入場をお待ちいただく場合があります。

i-coreFUCHU ギャラリースペース

- 写真展 御調の風景**
- アングルにこだわりながら撮影をした、尾道市御調町の風景の写真展。
- 時 8月2日(水)~15日(火)午前10時~午後7時
(最終日は午後5時まで)
- 出展者/横光 隆吉

- いとなみ展 - 母と子の絵画展 -**
- 母と子、それぞれが10年間にわたって描いてきた人物画や抽象画などを展示します。
- 時 8月20日(日)~27日(日)午前10時~午後7時
(最終日は午後5時まで)
- 出展者/篠原 佳恵・篠原 縁

お菓子の家を作ろう!

粘土を使ってアイスとクッキーを作り、屋根の部分をデコレーションしよう。
自分だけのかわいい貯金箱を作ることができます。

時 8月5日(土)・11日(金・祝)①午前10時~11時
②午前11時30分~12時30分
③午後1時30分~2時30分

定員/各回6人
対象/小学校・義務教育学校6年生まで(小学校・義務教育学校2年生までは保護者同伴)

¥ 1,800円(当日現金で支払)
所 i-coreFUCHU 多目的室
問 SugarAlice 佐藤
(☎090-2294-2648)
※予約方法 Instagramからメッセージで・先着順



住友生命 こども絵画コンクール作品展

「しあわせ、みつけた!」をテーマに募集した絵画の展示。

時 8月25日(金)・26日(土)
午前10時~午後5時
所 i-coreFUCHU 芝生広場
問 住友生命府中法人支部(☎45-3038)

出店者募集!

i-coreFUCHUでは、イベント等での出店者を募集しています。
飲食の販売や手作り品の販売、リラクゼーション施設などさまざまなジャンルで出店いただけます。
詳しくは、☎45-1505まで、お問い合わせください。



熱いぜ! このパソコン屋!

- ・業務ソフト開発/レンタル
- ・インターネットサーバー構築/ホスティングサービス
- ・社員教育/集合教育/家庭教師
- ・その他お困りのちょっとした事



藤森プロダクト/ヨ/

府中市元町445-1 府中商工会議所会館3F ☎0847-47-1160 FAX0847-47-1161
http://www.fujimori-pro.gr.jp f-fujimori@fujimori-pro.gr.jp



「腕も腰も」補助する
超軽量 アシストスーツ



早稲田大学共同開発商品
※「e.z.UP」(イージーアップ)は、早稲田大学工学部応用機械学系/システム設計科機械システム設計研究室との共同開発により開発された製品です。

ゴムの力で自然な補助力。前後だけでなく左右の動きにも対応!



株式会社 Asahicho

本社/広島県府中市府川町110
TEL (0847) 45-4354 FAX (0847) 45-5232
http://asahicho.co.jp

おいしい瀬戸内の味を丸ごと食卓で

冷凍ご馳走かきフライ

冷凍ご馳走かきフライ

- パン粉つきなので揚げるだけ。手間がかかりません。
- 冷凍なので食べたいとき、食べたい量だけ調理可能です。いつでもサクサクのフライがお召し上がりいただけます。
- トンカツやから揚げなど、揚げ物メニューに一品加えてみませんか？



取扱品目／冷凍かきフライ、冷凍粒かき、フィレ製品、各種切り身

人と食を結ぶ企業 TAKANOBU たくのぶ食品株式会社

URL <http://www.takanobu.jp> E-mail webmaster@takanobu.jp

- 本社・府中工場
〒726-0004 広島県府中市府川町209 TEL 0847-45-7500 FAX 0847-45-3501
- 三原工場
〒723-0032 広島県三原市須波西一丁目5番13号 TEL 0848-67-0750 FAX 0848-67-0300
- 安浦工場
〒737-2502 広島県呉市安浦町三津口四丁目4番15号 TEL 0823-84-7555 FAX 0823-84-4088
- 小原団地工場
〒729-0473 広島県三原市沼田西町小原200-82 TEL&FAX 0848-86-5789



ココ見て! 掲示板

会員事業所の旬な情報をフリーに掲載。ホットな話題やトピックスなど、いち早くお届けします。



暑い季節にピッタリ!
凍ったまま食べる
『あيسケーキ』

暑い夏でも美味しくケーキを召し上がっていただきたい! パンセ特製『あيسケーキ』が登場しました。みんな大好き『イチゴ』・夏にも食べたい『チョコ』・尾道高根島産の香り豊かな柑橘『ベルガモット』の3種。サクサク食感のムラング・ムース・スポンジ・ソース・生クリーム・トッピングといろいろな味と食感が楽しいスイーツです。冷蔵庫で解凍するとムースケーキにもなります。

事業所情報

- ・営業時間/午前10時~午後7時
- ・店休日/月・火曜日(祝日の場合は営業)、その他不定休

パティスリー パンセ



☎41-2564
府中町506-1

「ココ見て! 掲示板」のコーナーでは会員の皆様からの情報を募集しています

- ✦ 新商品を発売
- ✦ 季節の新メニューを開始
- ✦ お得なセール情報

…などの情報をお寄せください。

PRしたいテーマと内容(160文字程度)、商品や新メニューの写真・価格、事業所住所、HPのQRコードなどのデータが必要です。(応相談)

府中商工会議所広報係 ☎45-8200
E-mail: soumu@fuchucci.or.jp



YASUHARA CHEMICAL

ヤスハラケミカル株式会社

自然と暮らしを
科学でつなぐ会社です。

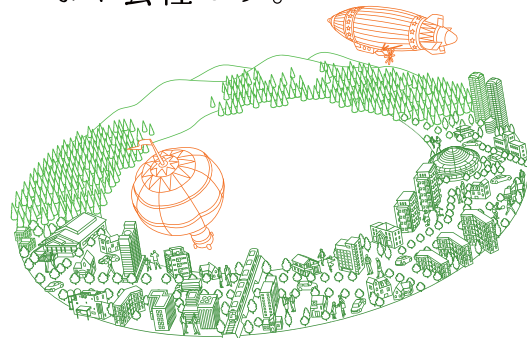

事業内容・主な用途

テルペン樹脂

粘着テープ、樹脂改質など

化成品

香料、溶剤、半導体用封止材など

ホットメルト接着剤事業

カップ麺の蓋材、包装、シーリングなど

ラミネートフィルム

ブックカバー

〒726-0013 広島県府中市高木町 1071 番地 HP: www.yschem.co.jp
TEL: (0847) 45-3530 FAX: (0847) 45-8639

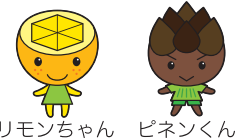

リモンちゃん ピネンくん

府中市に本店を置く唯一の金融機関

両備信用組合

『何でも気軽に相談できる組合』を目指します。

リョーシンのご融資

- 事業者ローン
- 当組合が取扱う府中商工会議所・府中市・広島県・国等の融資制度 他
- 住宅ローン 他

両備信用組合では、御社の資金需要に適したご融資をご用意しています。

※府中商工会議所、府中市、広島県の融資制度は、信用保証協会の保証付となる場合があります。

リョーシン安心サポート制度

従業員様への福利厚生(金利の優遇)

両備信用組合では、安心サポート契約を締結いただいた事業先へお勤めの社員の方々に、個人ローンの金利優遇を行ないます。

★詳しくは窓口又は担当者にお尋ねください。



府中商工会議所エリア内の当組合店舗

本店 営業部 〒726-0003 府中市元町462-10
TEL (0847) 45-2229

府中東支店 〒726-0012 府中市中須町729-5
TEL (0847) 51-8686

ホームページ <https://www.ryobishinkumi.co.jp>