

月刊 府中

2023 5 第409号

けいざい情報

府中商工会議所

第3回「びんご府中!プレミアムバル」を開催



府中けいざい情報 第四〇九号 令和五年五月一日発行 毎月一回一日発行
発行所 府中商工会議所 府中市元町四四五-1 ☎〇八四七四五八二〇〇
FAX 〇八四七四五五二一〇 E-mail sounu@fuchuci.or.jp https://fuchuci.or.jp https://www.facebook.com/fuchuci/
平成二年二月十九日第三種郵便物認可
定価 一部 二〇〇円
送料別 七〇円

RYOBI できたらいいなの、その先へ。

セカイで軽くてスムーズ カンパニー

例えば重たいクルマが軽くなれば、燃費が良くなって環境への負荷まで軽くなる。軽い未来は、明るい未来だ。リョービは、世界トップクラスのダイカストメーカー。軽くてリサイクルしやすいアルミを自由に加工する技術でモビリティライフの「その先」へ。

できたらいいなの、その先を Webサイトで詳しく!

リョービ株式会社 | ダイカスト | 建築用品 | 印刷機器 |

本社 〒726-8628 広島県府中市目崎町762
東京支社 〒114-8518 東京都北区豊島5-2-8

モノにしたのは、

考えたコト

ものづくりを未来する。

kitagawa
株式会社 北川鉄工所
広島県府中市元町77-1 www.kiw.co.jp

INDEX 目次

- 2 第3回「びんご府中!プレミアムバル」を開催
- 3 会議所のうごき
- 4 ビジネス掲示板
小規模事業者持続化補助金
「各種定例個別相談会」他
- 7 飛び出せ青年部
- 8 女性会の窓
- 11 経済のうごき
- 14 インフォメーション

編集者だより
 姑夫、息子とも野球経験者という環境に身を置いている私だが、野球に一切興味がない。そんな私がこの度行われたWBCの試合を見て、大谷翔平選手にハマった。
 あれは日本で行われた準々決勝のイタリア戦3回裏一死一塁の場面。大谷選手が初球でまさかのセイフティーバント。そしてその後の岡本選手のスリーランホームラン。いい流れをつくり先制点を奪った。大谷選手の勝利への覚悟を感じた瞬間が私を虜にした。得てして有名選手は大きなヒットを狙おうとするものだが、大谷選手は自分の成績よりチームの勝利を選んだのだ。なんて人なんだろう。
 数々のドラマがあったWBC。優勝を勝ち取った大谷選手から、チームプレーの大切さを教えてもらったような気がする。

今月の表紙
 「めぐる、手漉紙。」
 (梅)コトブキ印刷が、捨てられる廃材を使って紙を作る、新しい取組を始めました。地元企業などから出た廃材を加工して紙にみがかえらせるプロジェクトです。紙は障がい者の皆さんが一枚一枚手漉きで作ります。第一弾は、デニムのカイハラ(株)の協力を得ての開發。色は4種、優しい手触りで、温かみのある紙が誕生しました。この紙を使った名刺は、地元をPRするアイテムのひとつになりそうです。今後どんな紙が生まれるか楽しみです。(15頁)



府中商工会議所会員数 1,662事業所(4月20日現在)

リーク保証制度のご案内

県内商工会議所の会員様向けの保証制度です。

- 限度額：500万円以内(別途要件あり)
- 保証料率：年0.45%~1.90%(別途割引あり)
- 資金用途：運転資金、設備資金
- 保証期間：7年以内(据置期間6か月以内を含む)
- 担保：原則不要

お申込み・お問い合わせ先
広島県信用保証協会
 HIROSHIMA GUARANTEE

本所 TEL (082) 228-5501
 呉支所 TEL (0823) 21-9281
 福山支所 TEL (084) 923-4893
 備北支所 TEL (0824) 62-3917

(協会HP)

府中市に本店を置く唯一の金融機関

両備信用組合

『何でも気軽に相談できる組合』を目指します。

リョーシンのご融資

- 事業者ローン
- 当組合が取扱う府中商工会議所・府中市・広島県・国等の融資制度 他
- 住宅ローン 他

両備信用組合では、御社の資金需要に適したご融資をご用意しています。

※府中商工会議所、府中市、広島県の融資制度は、信用保証協会の保証付となる場合があります。

リョーシン安心サポート制度
 従業員様への福利厚生(金利の優遇)

両備信用組合では、安心サポート契約を締結いただいた事業先へお勤めの社員の方々に、個人ローンの金利優遇を行ないます。

★詳しくは窓口又は担当者にお尋ねください。



府中商工会議所エリア内の当組合店舗

本店 営業部	〒726-0003 府中市元町462-10 TEL (0847) 45-2229
府中東支店	〒726-0012 府中市中須町729-5 TEL (0847) 51-8686

ホームページ<https://www.ryobishinkumi.co.jp>

YASUHARACHEMICAL
 ヤスハラケミカル株式会社

自然と暮らしを
 科学でつなぐ会社です。

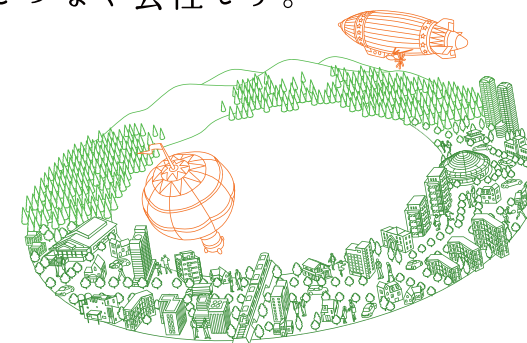

事業内容・主な用途

テルペン樹脂

粘着テープ、樹脂改質など

化成品

香料、溶剤、半導体用封止材など

ホットメルト接着剤事業

カップ麺の蓋材、包装、シーリングなど

ラミネートフィルム

ブックカバー

〒726-0013 広島県府中市高木町1071番地 HP: www.yschem.co.jp
 TEL: (0847) 45-3530 FAX: (0847) 45-8639



リモンちゃん ピネンくん

「受講の感想は。受講するまでは社会人になることへの不安が大きかったのですが、この研修で、社会人としての心構えのほか、名刺交換や電話応対、言葉遣いなど実践を交えて学ぶことができ、不安が少し解消されました。また、グループワークを通じて他社の新入社員の方とコミュニケーションを図ることができ、就職を機に府中市で暮らすことになった私にとって、心強い仲間ができたと思っています。」

「研修の中で特に印象に残ったことは。「気持ちのよい挨拶や返事をする事で相手に安心を与えて、信頼につながる。自分が周りの人を幸せな気持ちにさせる、という気持ちで働きましょう」という話がとても印象に残っています。また、グループワークでは、他人の意見を受け入れることの大切さや、自分の方から積極的にコミュニケーションをとっていくことが必要だと感じました。」



(株)朝日倉庫
【倉庫業】
にし あいか
西 亜衣加さん

府中ビジネス講座
2023新入社員研修講座を開催

4月3日(月)・4日(火)の2日間、府中商工会議所において「2023新入社員研修講座」を開催しました。23社から45人が受講し、社会人としての考え方やルール、名刺交換や来客対応の仕方、報連相(ほうれんそう)などについて実技を交えて学びました。

「受講者インタビュー」



新入社員研修講座の様子

「これからの目標・抱負は。報告・連絡・相談を常に心掛けて仕事に取り組みたいと思います。また、学生時代に培ったスキルやコミュニケーション力を生かして、上司や先輩方に頼られる存在になるのが目標です。誰からも親しまれ、信頼されるよう頑張ります。ありがとうございました。」

「これからの目標・抱負は。報告・連絡・相談を常に心掛けて仕事に取り組みたいと思います。また、学生時代に培ったスキルやコミュニケーション力を生かして、上司や先輩方に頼られる存在になるのが目標です。誰からも親しまれ、信頼されるよう頑張ります。ありがとうございました。」

「クールビズ」実施中

府中商工会議所では例年、節電・省エネの観点から、5月1日(月)から夏季の軽装(クールビズ)を実施しています。この取り組みに伴い、お客様と対応する際の当商工会議所・役職員の服装は軽装(ノーネクタイ、ノージャケット)となります。何卒ご理解ください。よろしくお願いいたします。

実施日 5月1日(月)～10月15日(日)

当商工会議所の会議等に参加される皆様におかれましても、軽装にご協力くださいますようお願いいたします。

**労働保険の年度更新
労働保険の申告・納付期間は
6月1日～7月10日**

労働保険の適用を受ける事業主は、毎年6月1日から7月10日までの間に、1年間の保険料の計算と納付を行う『年度更新』(令和4年度分の確定保険料と令和5年度分の概算保険料の申告・納付)の手続きが必要です。

府中商工会議所は、労働保険事務組合を設置し、この年度更新の手続きや、従業員の異動に関する諸手続きなどの事務代行を行っています。労働保険に関する事務の軽減を図りたい方、また事業主や家族従事者・役員の方の労災補償制度を利用したい方は、当商工会議所(☎45・8200)まで。

(府中商工会議所労働保険事務組合の方には、5月9日(火)までに年度更新関係書類の提出をお願いします)



府中市内の美味しいものを再発見!

びんご府中! プレミアムバル

第3回

開催 6月16日(金)～25日(日) 1,000円相当のプレミアム付チケットを販売します

府中商工会議所と府中社交飲食生活衛生同業組合は共催で、第3回「びんご府中!プレミアムバル」を開催します。



本事業は、2,000円で1,000円相当のバルチケット3枚が付いたチケットを購入し、参加店舗が掲載されたマップを手に、「行ってみたい」お店「気になる」お店で期間限定の特別バルメニューを楽しんでいただくというものです。この機会にチケットを購入し府中のお店に足を運んでください。

●発行数 2,000セット

バルの内容
専用のバルチケットを使って各店舗が設定したバルメニューの提供を受けることができます。

バルチケット販売金額
2,000円(1,000円相当のプレミアム付)

販売期間
5月中旬～6月23日(予定)

※販売開始日は決定次第、SNS等でご案内します。

※上記は前回の「第2回びんご府中!プレミアムバル」参加店マップ

一般塗装業・塗装工事業 広島県知事許可(般-24)第24742号

屋根断熱塗装・一般外壁塗装(お見積り無料、お気軽にご相談下さい)

株式会社 コダマテクノ

代表取締役社長 児玉 芳典

本社・工場 〒726-0001 広島県府中市本山町530-139
TEL(0847) 40-1111 FAX(0847) 43-6613
E-mail: woodpro@codamatechno.co.jp http://www.codamatechno.co.jp/

Be a driver.

マツダオートザム府中
TEL:0847-45-0111

角モータース株式会社
広島県府中市高木町332-1
TEL:0847-45-2091

くるま付 CARDY 中古車展示場
TEL:0847-40-0033



各種定例 個別相談会

要予約
秘密厳守

■定例金融相談会

と き 第2・4木曜日 午前10時～正午
相 談 員 日本政策金融公庫福山支店相談員
府中商工会議所経営指導員

■知的財産定例相談会

特許・実用新案・商標などのご相談に
と き 5月15日(月) 午前10時～午後4時
(原則、毎月第3月曜日開催)
相 談 員 (一社)広島県発明協会
知財活用アドバイザー

■補助金等個別相談会

～「ものづくり補助金」「事業再構築補助金」の申請に～
と き 5月19日(金)午後1時～5時
(原則、毎月第3金曜日開催)
相 談 員 よろず支援拠点 コーディネーター
渡辺 幸三 氏、有木 宏行 氏

■不動産無料相談会

不動産取引のご相談に
と き 6月9日(金) 午後1時～4時
(原則、偶数月の第2金曜日開催)
相 談 員 (公社)広島県宅地建物取引業協会
福山支部役員

■事業承継個別相談会

と き 随時開催
相 談 員 広島県事業引継ぎ支援センター専門家

金融情報 (4月20日現在)

新型コロナの影響で、最近1カ月の売上(または過去6カ月の平均)が前5年のいずれかの同期と比較して5%以上減少している方、もしくは債務負担が重くなっている方へ

■新型コロナウイルス対策の融資の取扱いは2023年9月末日まで延長になりました。

■新型コロナウイルス対策マル経融資
利 率 1.08%→▲0.9%=0.18%
※当初3年間は、府中市の利子補給により実質無利子。
※3年経過後の最大3年間、府中市の利子補給(0.5%)が受けられます。

融 資 額 1,000万円以内
※通常のマル経融資は別途2,000万円以内
返 済 期 間 20年以内
※据置期間5年以内(運転資金3年以内)
対 象 従業員20人以下【商業・サービス業(宿泊業・娯楽業を除く)の場合5人以下】の事業所
担 保・保 証 人 商工会議所の推薦で不要

■新型コロナウイルス感染症対策特別貸付
利 率 1.08%～→▲0.9%=0.18%～
融 資 額 8,000万円以内 ※利下げ限度額6,000万円
返 済 期 間 20年以内
※据置期間5年以内
担 保・保 証 人 不要

5月の手続・届出・申請等

提出期限 または期間	内 容	関係先
31日(水)	令和4年分消費税の口座振替日(延長分)	税務署
	軽自動車税	市役所
	自動車税	県税事務所

主な補助金の申請等

応募締切	補助金名
5月16日(火)	IT導入補助金2023<デジタル化基盤導入型>
6月1日(木)	小規模事業者持続化補助金<一般型・第12回>
6月2日(金)	IT導入補助金2023<通常枠><セキュリティ対策推進枠>
6月30日(金)	アフターコロナ対応経営革新事業補助金<第1回>

ツシマ ドローンスクール

2日間講習
(8:30～17:30)

入校随時 (電話でお問い合わせください)
受 講 料 基礎技能講習 ¥99,000(税込)
入 校 金 ¥15,000(税込)

国交省登録講習機関の登録完了!
ただいま開校準備中です

詳細はQRコードで
確認できます →



※終了の方は国土交通省の飛行許可承認申請において(操縦経験10時間)をクリア!申請書類の一部を省略できます。
TEL.0847-45-3088 〒726-0004 府中市府川町15-3-1
FAX.0847-45-8485

Technology & Sincerity Mind
株式会社 ツシマエレクトリック



販路開拓をめざす小規模事業者の皆様へ

小規模事業者持続化補助金

新設備導入や広告宣伝などの販路開拓に対する取組に対して

補助額50～200万円

補助対象者	業種	常時使用する従業員の数
■ 補助対象者	商業・サービス業(宿泊業・娯楽業を除く)	5人以下
	サービス業のうち宿泊業・娯楽業	20人以下
	製造業その他	20人以下

■ 受付締切(第12回申請分)6月1日(木)【当日消印有効】※府中商工会議所への相談、事業支援計画書(様式4)発行の受付締切は5月25日(木)

■ 補助金上限額	類型	通常枠	賃金 引上げ枠	卒業枠	後継者 支援枠	創業枠
	補助率	2/3	2/3 (赤字事業者は3/4)	2/3		
	補助上限	50万円	200万円			
	インボイス特例	50万円※ ※インボイス特例の要件を満たす場合は、上記補助上限額に50万円を上乗せ				

賃金引上げ枠 補助事業の終了時点において、事業場内最低賃金が申請時の地域別最低賃金より+30円以上であること。なお、すでに事業場内最低賃金が地域別最低賃金より+30円以上を達成している場合は、現在支給している事業場内最低賃金より+30円以上とする必要があります。(赤字事業者は、補助率を3/4へ引き上げ。)

卒業枠 常時使用する従業員を増やし、小規模事業者の従業員数を超過して規模を拡大する事業者が対象。

後継者支援枠 将来的に事業承継を行う予定があり、新たな取組を行う後継者候補としてアトツギ甲子園のファイナリストになった事業者が対象。

創業枠 産業競争力強化法に基づく認定市区町村や認定連携創業支援等事業者が実施した「特定創業支援等事業」による支援を過去3カ年の間に受け、かつ、過去3カ年の間に開業した事業者が対象。

インボイス特例 免税事業者から適格請求書発行事業者に転換する小規模事業者に対して補助上限額を一律50万円上乗せ<適用要件>令和3年9月30日から令和5年9月30日の属する課税期間で一度でも免税事業者であった又は免税事業者であることが見込まれる事業者のうち、適格請求書発行事業者の登録が確認できた事業者であること。ただし、補助事業の終了時点でこの要件を満たさない場合は、特例は適用されません。

【対象となる取組の例】

- ①機械装置費等
 - ・製造装置の購入費等
- ②広報費
 - ・新サービスを紹介するチラシの作成・配布
 - ・新サービスを紹介する看板の設置等
- ③ウェブサイト関連費※
 - ・ウェブサイトやECサイトなどを構築、更新、改修するため要する経費
 - ※ウェブサイト関連費は、補助金交付申請額の1/4を上限とし、ウェブサイト関連費のみによる申請はできない
- ④展示会等出展費
 - ・展示会、商談会の出展料等
- ⑤開発費
 - ・新商品・システムの試作開発費等
(販売商品の原材料費は対象外)
- ⑥委託・外注費
 - ・店舗改装など自社では実施困難な業務を第三者に依頼(契約必須)

- ・制度の詳細については、小規模事業者持続化補助金 (<https://r3.jizokukahojokin.info/>) をご確認ください。
- ・小規模事業者持続化補助金の申請には、事業計画書の作成・提出が必要となります。府中商工会議所は、持続化補助金の申請に向けて、相談会を開催しますので、事業計画書作成にご活用ください。詳しくは折込チラシをご確認ください。

問合せ先: 府中商工会議所 振興課 企業振興係(☎45-8200 / FAX.45-5110)



Michishita

～世界に一つ、夢の家づくり～

株式会社 道下工務店

府 中 : 府中市鶴飼町 741-3 TEL : 0847-45-4430
福 山 : 福山市南蔵玉町1丁目 2-25 TEL : 084-926-2820
U R L : <http://www.michishita1956.co.jp> ☎ : 0120-99-8739





グループワークによる話し合い

会社だけではなく、家庭などでも人間関係が最も重要で、例えばラブルが起きたとしても、相手の想いを聴く、聴き出すことが解決への近道だと考えます。一年を通して学んだことは府中商工会議所青年部会員の成長につながり、魅力ある経営者に一歩近づけることができました。



多くのOBの方々にも出席していただきました



冲講師による講演



記念パーティーの様子

向上委員会は「聴く力を研ぐ」惹かれる経営者になるためのきっかけ」をスローガンに、聴く力に焦点をあて、学び3部作として令和4年度に3回の例会を開催しました。第3弾となる3月6日(月)には、「聴く力を実践する」と題して、次の内容で実施しました。

- ①第1弾「ソリユーションフォーカス」第2弾「アクティブリスニング」の復習。
- ②第1弾・第2弾で習ったことを実践してみ、良かった事例を発表。
- ③実際にあった困った事案、社員とのトラブルなどの例にピンチをより良い解決に導くためのグループワークでの話し合いを行いました。

3月11日(土)に府中商工会議所にて、府中商工会議所青年部創立35周年記念事業として、記念講演、記念式典及び懇親会を挙行了しました。

記念講演では、三次商工会議所青年部長経験者でもある、沖運太郎氏にお越しいただき、「時代に求められる青年部」をテーマに、現役会員及び府中Y.E.G.のOBに対してお話をいただきました。前半は冲講師のご経験を基にした講演をしてい

ただき、後半は、対話形式にて様々な青年部活動や事業に対する思いをお聞きでき、現役会員にとって非常に得るものが多い講演となりました。

記念式典及び懇親会では、多くのご来賓とOBにご参加いただき、30年からの5年間の活動を振り返るとともに、40周年に向けた令和4年度会長及び令和5年度会長予定者の挨拶を行いました。

新型コロナウイルス感染症の影響により、これまで食事を伴う懇親会を実施することができない状況が続きましたが、久しぶりに多くの方にご参加いただき、食事を伴いながら、様々な話ができたことは、令和5年度の青年部活動においてとても明るい兆しを得ることができた事業となりました。

青年部

府中商工会議所
青年部

飛び出せ！



向上委員会による 学び例会を開催

創立35周年記念事業を 開催



ありき社会保険労務士事務所

〒720-2124 広島県福山市神辺町川南494-7
TEL:084-966-3319 FAX:084-966-3329

アクサ生命は商工会議所と協力して健康経営を推進しています。



アクサ生命

~さらに企業を発展させるために~ 業績向上・人材確保を実現する 健康経営

労働人口の減少により、今後の企業は人材の確保が困難になる事が想定され、生産性向上が求められるようになります。

健康経営はそういった経営課題を解決に導く取り組みです。

健康経営を実践して得られる主な効果

生産性向上(業績向上)

4年で営業利益を5倍に伸ばした企業があります。

リクルート効果

採用応募者数が倍増している企業があります。

健康経営は、アクサ生命がサポートします！

健康経営アドバイザー
によるサポート
<広島県には57名>

健康経営優良法人
認定の申請まで
サポート

充実したサポートツール
WEBアンケート
職域健康セミナー

「健康経営」はNPO法人健康経営研究会の登録商標です。

お問合せ先

アクサ生命保険株式会社

府中備北営業所

☎0847-45-6326

AXA-A2-2020-0075/847 2020.03.10

府中商工会議所 生命共済制度

当生命共済は、府中商工会議所が、アクサ生命保険株式会社と締結した定期保険(団体型)と当商工会議所独自の給付制度を会員のみなさまにご利用いただくものです。

入院給付金付災害割増特約・ガン重点保障型生活習慣病一時金特約付定期保険(団体型) + 府中商工会議所独自の給付制度(見舞金・祝金・祝品制度)

業務上・業務外を問わず24時間保障

毎年収支計算し、剰余金があれば配当金も!

商工会議所独自の給付制度も!

1年更新で医師の診査なし

福利厚生制度にご活用いただけます!

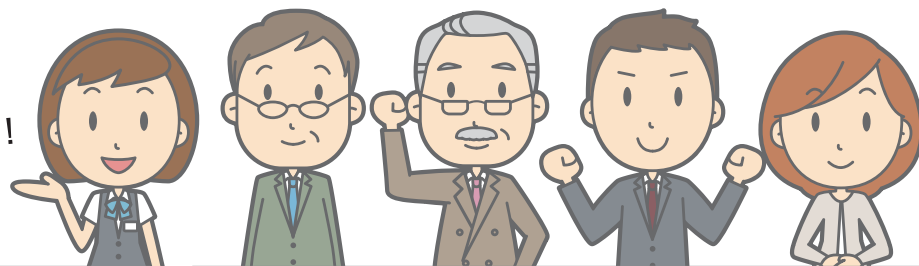

定期保険(団体型) <small>(入院給付金付災害割増特約・ガン重点保障型生活習慣病一時金特約付)</small>	+	商工会議所独自の給付制度 <small>(見舞金・祝金・祝品制度)</small>
3口ご加入の場合		
死亡 不慮の事故による死亡 750万円 上記以外による死亡 150万円 高度障害 不慮の事故による高度障害 750万円 傷害または疾病による高度障害 150万円 入院 <入院給付金> 不慮の事故による入院 一日につき 4,500円 <ガン入院一時金> ガンで一日以上入院(1年に1回限度) 6万円 <6大生活習慣病入院一時金> 6大生活習慣病で1日以上入院(1年に1回限度) 3万円 <ガン先進医療一時金> ガンの治療を目的とした先進医療による療養 15万円	+	病気による入院見舞金 ...1回の入院につき 9,000円 事故による通院見舞金 ...1回の通院につき 9,000円 結婚祝金 ...9,000円 出産祝金 ...9,000円 口数に関係なく贈呈 還暦祝品...60歳時に 記念品贈呈 満了祝品...満了時に 記念品贈呈
加入資格 府中商工会議所会員事業所(特別会員を含む)の事業主、役員、従業員(家族従業員を含む)で、加入される年の12月1日現在年齢が14歳6カ月を超え75歳6カ月までの方が対象。ただし、60歳6カ月を超え75歳6カ月までの方の加入(増額)は5口までを限度とします。なお、75歳6カ月を超える方は85歳6カ月まで更新のみできます。		

記載の内容は生命共済制度の一部を記載したものです。ご加入にあたっては、パンフレット及び重要事項説明書(契約概要/注意喚起情報)を必ずご覧ください。

お問合せ先：府中商工会議所共済係
0847-45-8200

引受保険会社：アクサ生命保険(株)府中備北営業所
0847-45-6326



府中商工会議所 女性会講演会を開催



「相続の準備はできていますか」
〜自筆証書遺言の活用〜
3月1日(水)午後6時30分から府中商工会議所で、司法書士の中田智明氏を講師に招き、自筆証書遺言についてのお話を伺いました。参加者は17人で



府中商工会議所
女性会



司法書士の中田先生による講演会の様子

命ある限り、最期を迎える事は避けられない現実であると同時に、この世を去ったその人の持ち物(資産)がどう存在しているのかを、本人以外が知る機会はなかなかありません。その状況で本人が亡くなると、遺された家族達は財産の全容把握から始める事となり、それには多くの時間と煩雑な手続きを要します。その様なことを防ぐために、本人が自分の持ち合わせを正確に把握、列挙す。

会員募集中



府中商工会議所女性会では、一緒に活動していただける会員を募集しています。
加入資格 商工会議所会員事業所で企業活動に従事する女性なら、どなたでも加入できます。
年会費 12,000円
申込み・問合せ先 当商工会議所女性会事務局
(☎45-8200)

し、それぞれをどの様に分与するかを明記した遺言を正しい形で起こし、保管しておくことが重要で、かつ遺された者達への思いやりに他ならないと語られました。
また、認知症が認められると、本人の意思を反映する遺言書はもう書けなくなる事、参加の会員は、健康な今の内に早目に資産を確認し、分与先を決め、司法書士など、法律で定められた先で確認をとった有効な自筆証書遺言を作成し、公証役場に預けるようにしなくてはと、話し合いました。

元気な会社づくりを応援し、お客様企業と地域社会に貢献する会計事務所です。



河村税務会計事務所

認定経営革新等支援機関

税理士 河村万紀子
行政書士

府中市府川町133

TEL.0847-46-3570

FAX.0847-46-3571

E-mail: mkawamura@tkcnf.or.jp

河村税務会計事務所

検索

- 税務・会計に関すること
- 企業の経営に関すること
- 創業・開業に関すること
- 相続・贈与に関すること
- ITに関すること

お気軽にご相談ください。



■ 府中市内の景況（令和5年3月景気観測調査） ■

府中商工会議所が行った景気観測調査の結果は次のとおり。

経済の
うごき

景況は仕入価格上昇や経費増加により不安は続く

府中市内の3月の景況は、総合(全業種)DI(良い-悪い)が前回調査より15.5ポイントのマイナス幅拡大となった。【R4.12月期▲13.1→R5.3月期▲28.6】。

製造業のDIは22.7ポイントのマイナス幅拡大【R4.12月期▲8.5→R5.3月期▲31.2】。製造業全体としてマイナス幅拡大となった。

非製造業のDIは3.6ポイントのマイナス幅縮小【R4.12月期▲28.6→R5.3月期▲25.0】。産業別にみると、建設業は31.4ポイントのマイナス幅拡大【R4.12月期▲28.6→R5.3月期▲60.0】、小売業は28.6ポイントのマイナス幅縮小【R4.12月期▲28.6→R5.3月期▲0.0】となった。建設業が材料費の高騰で悪化したものの、小売業のDI改善で全体的に改善した。

調査対象は市内の93事業所(製造業62社、非製造業31社)。回答があったのは、そのうち28事業所(製造業16社、非製造業12社)で、回答率は30.1%(製造業25.8%、非製造業38.7%)。

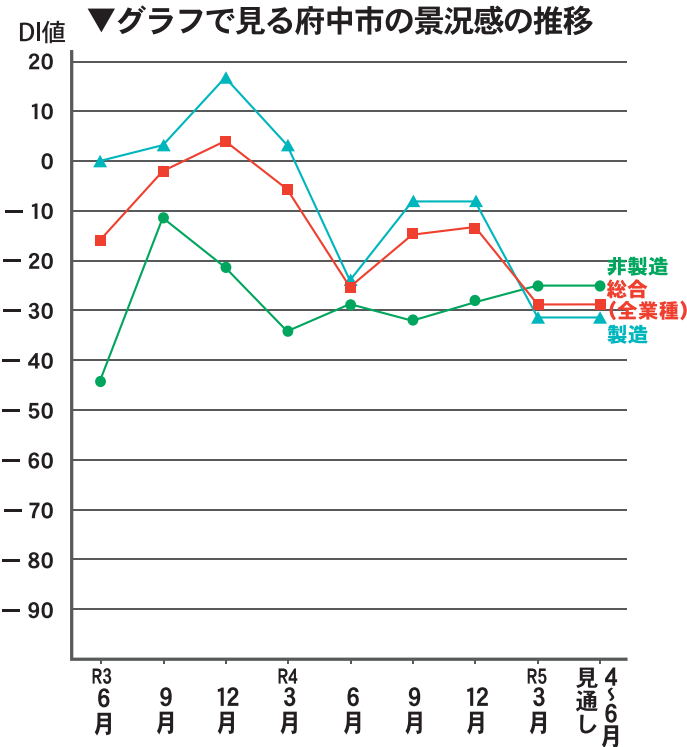

業種	R3 6	9	12	R4 3	6	9	12	R5 3	4~6 見通し
総合(全業種)	▲15.7	▲2.0	4.5	▲6.6	▲25.0	▲14.3	▲13.1	▲28.6	▲28.5
製造業	0.0	3.4	16.6	3.0	▲23.1	▲8.5	▲8.5	▲31.2	▲31.2
家具・木材	▲22.2	▲11.1	33.3	12.5	▲55.6	▲28.6	0.0	▲50.0	▲50.0
繊維製品	20.0	▲50.0	▲4.0	▲20.0	▲40.0	0.0	▲25.0	▲50.0	▲50.0
非鉄金属製品	14.3	66.7	25.0	33.3	16.6	100.0	50.0	0.0	0.0
機械・金属	0.0	0.0	30.0	▲8.3	▲25.0	▲20.0	▲18.2	▲20.0	▲20.0
その他	0.0	100.0	0.0	0.0	50.0	8.3	▲8.0	▲33.3	▲33.3
非製造業	▲44.4	▲11.1	▲21.4	▲33.4	▲28.6	▲31.3	▲28.6	▲25.0	▲25.0
建設業	▲36.4	▲10.0	▲22.2	▲33.3	▲42.9	▲25.0	▲28.6	▲60.0	▲40.0
小売業	▲57.1	▲12.5	▲20.0	▲33.3	▲14.3	▲37.5	▲28.6	0.0	▲14.3

4~6月の先行き見通し

令和5年4~6月の先行きでは、総合(全業種)的にほぼ横ばい傾向になると予測をしている。小売業からは「昨年と比べてコロナウイルスの感染者も減少し、消費者の購買意欲も高く売上を伸ばす明るい兆しが見え始めているように思えるが、一方で仕入、原材料価格の上昇を販売価格に転嫁できない会社は苦戦している」という声があった。

※DI(景況判断指数)は、「好転」とする回答割合から「悪化」とする回答割合を差し引いた値で、プラスなら強気、マイナスなら弱気などの景況感を示す。

桜が丘団地モデル住宅公開中

桜が丘団地に建築された、子育て応援モデル住宅を公開しています。(室内見学を希望される場合は、メーカ又は団地販売促進係まで連絡をお願いします)

お問い合わせ先
府中市監理課団地販売促進係
府中市府川町315番地 TEL.0847-43-7200
www.fuchu-tochi-kaihatsu.jp



子育てママの嬉しいが
ギョッと詰まったおうち
【高断熱UA値0.54・高気密C値0.3】

GAB HAUS サラサホーム福山 TEL.0847-47-1311
全県ネットワーク サラサホーム加盟店
トリプル断熱の家 (株)アベル 府中市鶴飼町51-1

新作
入荷

NEW COLLECTION

エルドーで選ぶファッションジュエリー

Fashion jewelry to choose in erudo

ジュエリーが素敵だと仕事もプライベートもアがるんです。

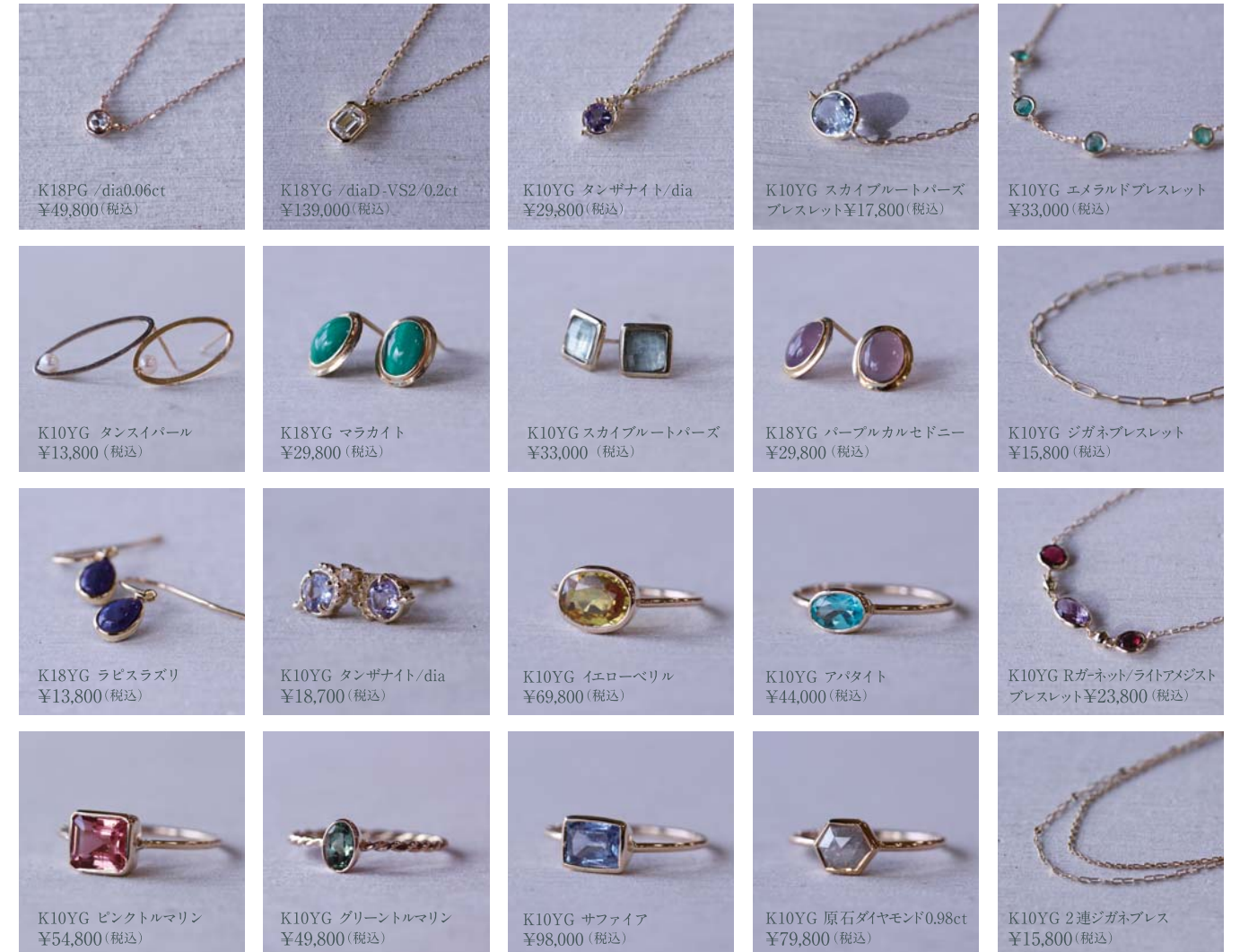

全て一点のみの販売商品となっております。指輪はお客様のサイズに合わせて無料で調整させていただきます。



LINE Instagram



お気軽にご連絡ください!

084-928-6171

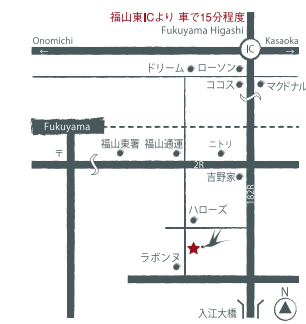

〒721-0963 広島県福山市南手城町3丁目3-1
E-mail info@erudo.jp HP https://www.erudo.jp

エルドーはプライダール・ファッションジュエリーを販売 / オーダーメイド
リフォーム / 修理 / 買取をしているジュエリーショップです。



今月のトピックス～令和4年度の所定内賃金(正社員)の動向～

賃上げ実施企業は61.5%と前年比14.8ポイント増も 依然として約7割の企業が防衛的な賃上げ

●令和4年度の所定内賃金の動向について、「業績が改善しているため賃上げを実施」は20.1%、「業績の改善がみられないが賃上げを実施」は41.4%となり、令和4年度に正社員の所定内賃金の引き上げを実施した企業は令和4年3月調査から14.8ポイント増の61.5%となった。また、「賃金は同水準を維持する」は37.7%、「賃金は引き下げる」は0.8%となった。

●前向きな賃上げ・防衛的な賃上げを実施した企業を業種別にみると、前向きな賃上げの割合は卸売業が最も高く28.7%となった。一方で、小売業・サービス業はそれぞれ12.3%、18.7%にとどまった。防衛的な賃上げを実施した企業の割合は建設業が最も高く47.5%で、次いで製造業で47.4%となった。

●令和4年度に賃上げを実施した企業は昨年同月比で大幅に増加した。物価上昇や人手不足に対応するための賃上げ意欲は高まっているが、その内訳は約7割が防衛的な賃上げとなっている。また、コスト増や価格転嫁が進まないことに加え、民間ゼロゼロ融資(実質無利子・無担保)の本格返済も迫ることから、賃上げ原資を確保できないといった声も多く聞かれた。

令和4年度の所定内賃金の動向(全産業)

※円グラフの外側が令和5年3月調査、内側が令和4年3月調査

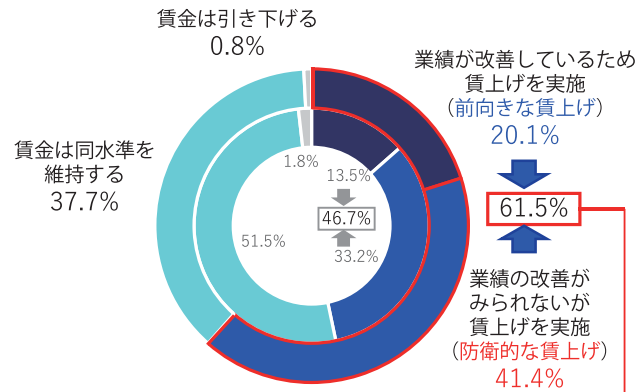

【参考：賃上げ企業を100とした場合の前向きな賃上げと防衛的な賃上げの割合】

前向きな賃上げ	32.7% (+3.8)	防衛的な賃上げ	67.3% (▲3.8)
() 内：前年比			

全企業における前向きな賃上げ・防衛的な賃上げ実施企業の割合

	前向きな賃上げ	前年比	防衛的な賃上げ	前年比
全業種	20.1%	+6.6	41.4%	+8.2
建設業	20.4%	+3.9	47.5%	+7.0
製造業	22.5%	+3.0	47.4%	+9.1
卸売業	28.7%	+15.0	35.4%	+2.2
小売業	12.3%	+2.3	36.8%	+9.7
サービス業	18.7%	+11.2	36.8%	+9.5

中小企業の声



- 最近の物価高をふまえ、従業員の生活改善・モチベーションアップが業績向上の好循環に繋がればと考え、賃上げを行った。(特殊産業用機械製造業)
- 人手不足のため賃上げを実施したいが、コロナ禍を経て返済が積み重なる飲食店では難しい。賃上げ原資確保に向けた価格転嫁には付加価値の創造が不可欠である。(飲食店)

それは、「新しさ」を探求するブランド。

BODY THERMO

クロダルマ株式会社 本社 / 〒726-0012 広島県府中市中須町691番地 TEL.0847-52-5262(代)

付属のベルトでお好きなウェアに!

速暖 新型 ヒーター

ハンガーループ付きの好きな服に取り付けられる

商工会議所早期景気観測調査 令和5年3月

経済のうごき

業況DIは、コロナ禍からの活動回復が進み、改善 先行きは、コスト増や外需停滞等から、厳しい見方

全国の概況

●全産業合計の業況DIは、▲14.8(前月比+4.6ポイント)

サービス業では、マスク着用ルール緩和による消費者意識の変化で、客足が回復した飲食・宿泊業を中心に改善した。小売業では、インバウンド需要の増加により売上が堅調な百貨店を中心に改善した。建設業でも、需要が増加する住宅関連の民間工事に下支えされ、改善した。一方、製造業では、電子部品関連の外需減退で横ばいに留まり、卸売業では、製造業関連の引き合い減少に加え、保管料等のコスト増も重なり、悪化となった。原材料・エネルギー価格の高騰等によるコスト増や人手不足、度重なる仕入価格の上昇に価格転嫁が十分に行えていない等、経営課題は山積するも、経済活動は回復が進み、中小企業の業況は改善した。

●先行き見通しDIは、▲16.3(今月比▲1.5ポイント)

経済活動の回復への期待感はある一方、業種を問わず原材料・エネルギー価格の高騰、人材確保に向けた賃上げ等によるさらなるコスト増が懸念される。また、海外経済の鈍化や人手不足による受注機会の損失で売上悪化も危惧される。政府の激変緩和措置はあるものの、度重なるコスト増に対する価格転嫁も十分に行えておらず、企業収益の圧迫が続いており、先行きは厳しい見方となっている。

	建設業	建築資材・エネルギー価格の高騰に加え、コスト増に見合う価格転嫁も十分に行えていないものの、分譲住宅など住宅関連の民間工事の受注が堅調に推移し、改善。また、政府の補正予算による公共工事の受注増を期待する声も聞かれた。
	製造業	国内の設備投資需要は底堅く推移しているものの、外需減退による電子部品関連の受注減少に加え、エネルギー価格の高騰によるコスト負担増が重荷となり、ほぼ横ばい。
	卸売業	海外需要の減少による電子部品関連など製造業からの引き合いの減少や、輸送費や在庫保管料、梱包資材費の高騰により、悪化。また、長期化する鶏卵の高騰により収益が悪化しているとの声も聞かれた。
	小売業	物価高による消費者の節約志向の高まりは継続しているものの、インバウンド需要の増加による免税品・高付加価値商品の販売が堅調な百貨店や、卒業式などの季節品の需要が回復した服飾品小売業を中心に改善。
	サービス業	全国旅行支援やインバウンド需要の増加に加え、マスク着用ルール緩和で客足が回復した飲食・宿泊・旅行業を中心に改善。一方、人手不足で需要増に対応が追いつかないとの声も聞かれた。

中国地方の概況



全国旅行支援による客足の増加により、宿泊業を中心に売上・採算が改善した。

中国は、改善。建設業では、住宅需要が持ち直していることに加え、政府の補正予算により公共工事の受注が増加した影響で、売上・採算が改善した。また、G7広島サミット開催に向けて、インフラの整備需要が増加しているという声も聞かれた。サービス業では、インバウンド需要の回復や

この調査は、全国の327の商工会議所が業種組合等を対象に毎月ヒアリングしているもの。今回の集計数は1,982[建設業327・製造業498・卸売業237・小売業411・サービス業509]。



旭・スチール工業株式会社

船舶機装品(防火戸・防火窓)、鋼製建具の製造・販売
スチールの総合センター

〒726-0013 広島県府中市高木町669 TEL (0847) 45-3660 FAX (0847) 45-5284
MAIL: asahi@fuchu.or.jp URL: https://www.asahi-steel.co.jp



相互工業(株)と豊田産業(株)が「そくだったのかんぱー」にテレビ出演!

5月14日(日)午前9時30分からTSSテレビ新広島で放送される「そくだったのかんぱー」に、相互工業(株)(高木町760小林任社長)と豊田産業(株)(三郎丸町238豊田真司社長)が出演されます。番組では、両社のオリジナル商品の開発と販路開拓の歴史が紹介されます。

本誌「府中けいざい情報」への情報提供をお待ちしています

府中商工会議所広報係は、会員企業の新商品開発、新規事業展開、店舗・工場拡張などの情報を募集しています。お寄せいただいた情報の中から、本誌「府中けいざい情報」へ掲載させていただきます(ただし、記事の内容や誌面の都合などで、掲載できない場合があります)。

情報は、当商工会議所広報係(☎458200)へご連絡いただくか、当商工会議所ホームページまたはE-mail(soumu@fuchucc.or.jp)でお寄せください。

府中商工会議所公式LINEで情報発信中

各種事業や補助金・施策などの情報をタイムリーにお届けするため、LINE公式アカウントを開設しています。

まだ府中商工会議所LINE公式アカウントにご登録いただいていない方は、ぜひ登録してください。

当商工会議所(☎458200)



友だち追加

営業時間 休日 ¥料金(税込) 時とき 所ところ 締締切 定定員 問問合せ

突然ですが... パナックくわだで“補聴器”を買ってみませんか?

お忙しい経営者
そのご家族の
みなさまへ

パナックくわだの**3つの特徴**

- 1 電話1本でご自宅や会社までお伺いします!
- 2 専門スタッフが対応します!
- 3 ついでに電気や電化製品の相談もできます!

詳しくはホームページをご覧ください。

「どこに頼めばいいかわからない!」「お店に行く時間がない!」というあなた!!
まずは、電話又はLINEでお気軽にご相談ください

あなたの街のでんきやさん **(株)パナックくわだ** ☎(0847)41-4179
リフォーム 補聴器 外壁塗装 〒726-0005 府中市府中町 654-3

(有)コトブキ印刷 捨てられる廃材で紙を作る 廃材は物語の種「めぐる、手漉紙。」始動

創業40年、デザイン制作からディレクション、印刷加工までトータルでサポートする(有)コトブキ印刷(高木町840-2 宗藤勝美社長)は、捨てられる廃材を「紙」として生まれ変わらせて作る「めぐる、手漉紙。」を開発した。

府中市は、家具や味噌、デニムなど、様々な産業が栄えたものづくりのまち。現在も多くの企業があり、製造現場からはたくさんの廃材が出ている。地元企業の廃材に注目し、「廃材は、物語の種」をコンセプトに、企業と協力して廃材を紙にするための試作を重ね、そして障がい者の方々の手漉きで紙を製作。1枚1枚丁寧に手漉きで紙を作るため、1枚として同じものはなく、それが個性として味わい深いものになる。この紙への印刷は、ほとんどが活版印刷。凹みやじみ、かすれができるため、昔ながらの手作り感や手のぬくもりを感じる仕上がり特徴。

第1弾は、デニム生産国内シェアNo.1のカイハラ(株)本社福山市新市町第1450)のカイハラデニムの廃材から生まれた「INDIGO DENIM PAPER」(デニムペーパー)。同社は「廃材の再資源化率100%」に向け、社内ではプロジェクトチームを組織し、さまざまな取組で廃材の新しい活用方法を積極的に進めている。今回の取組にも賛同・全面協力を得て完成した。紙はインディゴ・ミッドレンジインディゴ・ライトインディゴ・ページインディゴの4種類。第2弾は「府中家具の木くすべーパー」を開発中。当社は「紙を使ってくださる方が喜び、手漉きをしてくださる障がいのある方が喜び、廃材をアップサイクルしてくださる企業が好き、こどもたちが暮らす地球が喜ぶ。そんな未来につながる喜びの循環を生み出したいです。詳しいことはお問い合わせください」と話



ともたちが暮らす地球が喜ぶ。そんな未来につながる喜びの循環を生み出したいです。詳しいことはお問い合わせください」と話

☎46-4568

備後總社太鼓乃会 我龍-GARYU-が講師を務める 無料和太鼓体験会を開催中

備後總社太鼓乃会(眞田隆司代表)は、我龍-GARYU-(諸毛町)の和太鼓奏者竹内裕樹さんを講師に、和太鼓無料体験会を開催している。

同会は平成22年に結成、3歳から高校生までのメンバーが、毎週水曜日に1時間の練習を行っている。少人数での対応のため、先生からきめ細かな指導を受けることができるのも魅力。地域の祭りなどを中心に演奏活動を行っており、メンバーは楽しく活動を続けている。また、現在男女問わず会員を募っている。

和太鼓の魅力は、礼に始まり礼に終わるため、普段の挨拶などから礼儀作法が身につく。太鼓を打つことで体幹が鍛えられ姿勢も良くなり、力いっぱい叩くことでストレス解消にもなる。伝統的な和太鼓に触れることで、和の文化を感じ、海外の人に日本文化を伝えることができる。会で活動することで、協調性や向上心、表現力が身につく。

講師の竹内さんは世界6カ国での演奏経験や、国内では東京ドームや京セラドームでのイベントにも出演、力強い圧倒的な演奏に定評がある。指導経験は15年以上で、初心者にも基礎から優しく指導。和太鼓の指導を通して次世代への伝統文化の伝承や、青少年の育成にも力を入れている。

竹内さんは「和太鼓は、体力づくりだけでなく自分で考える力を感じる力、自信にもなります。また、幅広い年齢の皆さんの仲間ができます。和太鼓で通じ合う楽しさを子ども達に感じてもらい、日本文化を次世代に伝えていけたらと思います。無料見学、無料体験会を実施中です。詳しいことは、お問い合わせください」と話す。



講師 我龍-GARYU-
和太鼓奏者 竹内裕樹さん
時 毎週水曜日
午後6時45分~7時45分
所 小野神社 社務所(元町313)
問 ☎090-1183-8063(眞田)
wadiko_taikouchi@yahoo.co.jp



THE STORY OF ALL WORKERS.
—すべての働く人たちの物語—



株式会社 Asahicho
本社 / 広島県府中市府川町110
TEL (0847) 45-4354・FAX (0847) 45-5232
http://asahicho.co.jp

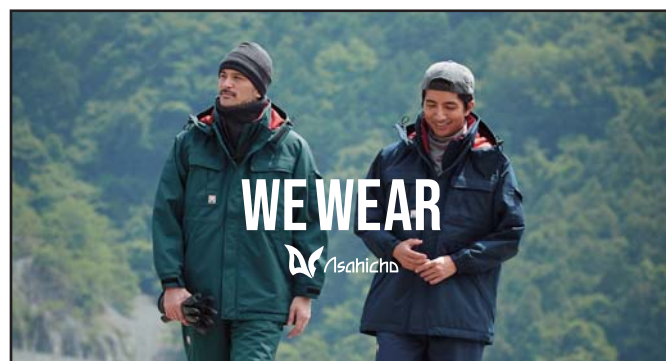

ヒロボー(株)
健康経営優良法人2023の上位500社
『フライング500』に認定。府中市では1社のみ

無線操縦模型、産業用無人ヘリコプター、樹脂成形品の製造・販売を行うヒロボー(株)が、松坂晃太郎社長は、健康経営優良法人2023認定の402社の上位500社に与えられる『フライング500』に選ばれた。府中市内では1社のみの認定となる。

経済産業省が推奨する健康経営優良法人認定制度とは、地域の健康課題に即した取組や※日本健康会議が進める健康増進の取組をもとに、特に優良な健康経営を実践している大企業や中小企業等の法人を顕彰する制度。申請内容記載表の設問をそれぞれ回答し認可されることが必要で、同社は令和3年より同制度の認定に向けて取組を始め、令和4年に健康経営優良法人2022に認定。今回の『フライング500』は、同社が行う多目的室を開放して実施している生涯柔道や体幹トレーニングなどの取組、社内共有のSNSに食生活や睡眠など、健康関連の情報を発信する『ウェルネス通信』などが評価された。トレーニングなどは強制ではなく、社員は誘い合って参加、雑談なども多く笑い声が絶えない時間となっている。社長自ら指導する生涯柔道は、日ごろ接することが少ない社員とのコミュニケーションの場にもなっており多目的室の、総利用者は80人になる。

最高責任者の本谷一真製造本部長は「心身ともに健康であることが、ひいては会社の生産性向上にもつながると考えます。運動や食事など個々で健康管理ができ、人間的にも成長できる取組にしたいと思います。中心となる人材がたくさん育ち活動の輪が広がり、この多目的室が地域の人々にも利用していただく場になればと思っています」と話す。

※国民一人ひとりの健康寿命延伸と適正な医療について、民間組織が連携し行政の全面的な支援のもと実効的な活動を行うために組織された活動体



本谷部長(左)と横山雄一部長



体幹トレーニングの様子



生涯柔道の様子

☎41-6780

kishimako(キシマコジム)
完全予約制・24時間営業
府中市初のフィットネスジム、オープン!

パーソナルトレーニングや整体も受けられる、完全予約制のフィットネスジム「kishimako(キシマコジム)」(広谷町879-3 島谷駿希代表)が3月4日(土)にオープンした。

理学療法士の資格を持つ島谷代表は、学生時代には介護施設でアルバイトをし、卒業後は県外で病院に勤務するなどして経験を積んだ。高齢者の方々がいつまでも元気に動けるように健康寿命を延ばす手伝いや、高校生の時サッカーをしていた経験からスポーツをする若者の故障を防ぐようなトレーニングのサポートなど、一人ひとりにあったプログラムを提供。骨や筋肉など身体のことを視野に入れた、それぞれの目的にあったトレーニングを指導する。

ランニングマシン完備、2つ以上の機能を持つマシンが7台配置されており、18種類以上のトレーニングが可能。月会費2,200円、1回の上居の家族も一緒に使える。個室貸し切りで24時間利用可能、スタッフタイム(スタッフが在中)の利用であれば、器具の使い方や質問などにスタッフが応える。パーソナルトレーニングや整体は別途料金が必要だが、身体の不調や痛みなどのケアの方法や改善点、効率の良い身体の使い方やケガをしにくい身体づくりなどもアドバイスし、プログラムを作成する。

島谷代表は「運動が初めての方や、10代から70代の方まで、幅広くご利用いただいています。それぞれの悩みや目的にあった指導をさせていただきます。無料見学・体験も行っています。お問い合わせください」と話す。



トレーニングルーム



島谷代表

どこでも生きていけるたくましさをもつぎつねがマーク

¥ 会費2,200円 ジム利用料 500円/時間
 パーソナルトレーニング・整体 それぞれ
 4,400円/時間
 営 24時間営業
 スタッフタイム 月・土曜日
 (午前10時～午後8時)水
 曜日(午前10時～午後3時)
 ☎080-1648-5870



**特定計量器(はかり)の
 定期検査を受けましょう**

業務(取引または証明)に使用する「はかり」は、「検定証印」または「基準適合証印」が付されているものを使用し、2年に1度「定期検査」を受けるよう計量法で義務付けられています。

【定期検査の対象となるはかり】

商店などで販売などのために計量するはかりのほか、病院・学校などで体重測定に使用するはかりなど、取引や証明に使用されるはかりです。家庭で自分の健康管理のために体重を測ったり料理の材料を計るためのはかりなどは定期検査の対象外です。

※検査手数料は、検査当日に現金で納めてください。

※代検査を受けている場合は免除となります。

※詳しくは、広島県計量協会のHPをご確認ください。

☎ 43-7190
 (一社)広島県計量協会
 ☎ 082-255-7386

検査日	検査時間	検査会場
5月23日(火)	午前10時30分～午後3時30分	上下支所
5月24日(水)	午前9時30分～午後3時30分	府中市文化センター
5月25日(木)		
5月26日(金)	午前9時30分～午後2時30分	

**令和5年度の雇用保険料率
 が引き上げられました**

労働保険(労災保険、雇用保険)のうち、失業した場合の給付等を行う雇用保険の保険料率について、令和5年4月1日から労働者負担・事業主負担ともに引き上げられました。事業主の方は4月分の給料の支払いから適用されますので、変更をお願いします。

☎ ハローワーク府中
 (府中公共職業安定所 ☎ 43-8609)

事業の種類	① 労働者負担 (失業等給付・育児休業給付の保険料率のみ)		② 事業主負担 (失業等給付・育児休業給付の保険料率)		①+② 雇用保険料率
	一般の事業	農林水産・清酒製造の事業	建設の事業	(令和4年10月～)	
一般の事業	6/1,000	9.5/1,000	6/1,000	3.5/1,000	15.5/1,000
(令和4年10月～)	5/1,000	8.5/1,000	5/1,000	3.5/1,000	13.5/1,000
農林水産・清酒製造の事業	7/1,000	10.5/1,000	7/1,000	3.5/1,000	17.5/1,000
(令和4年10月～)	6/1,000	9.5/1,000	6/1,000	3.5/1,000	15.5/1,000
建設の事業	7/1,000	11.5/1,000	7/1,000	4.5/1,000	18.5/1,000
(令和4年10月～)	6/1,000	10.5/1,000	6/1,000	4.5/1,000	16.5/1,000

(枠内の下段は令和4年10月～令和5年3月の雇用保険料率)

住宅・家具・合板塗装加工

清水建材株式会社

代表取締役 清水 一信

〒726-0013 府中市高木町223の1 TEL 0847-45-6371 FAX 0847-45-6371

火災 雷 水災 台風

災害はいつ起こるか分からない...
備えは万全ですか?

広島県共済の
総合火災共済 は
 万一の災害から、大切な事業所・お住まいを守ります!!

お申し込み・お問い合わせは
府中商工会議所 TEL:0847-45-8200

共済引受組合
広島県共済 つなげる力で、安心と成長を
 広島県共済組合相談室 ☎ 0120-708030

HIROBO
 Feel the heart
 お客様の笑顔のために。自分を変えていく力。

ヒロボーオンラインショップ
HIROBO.com

写真「EAGLE4 EP SSL III」

ヒロボー株式会社
 広島県府中市桜が丘三丁目3番地1 〒726-0006
 TEL:(0847)41-6780(代) info@hirobo.jp

備後国府まつり
7月22日(土)開催決定

備後国府まつり実行委員会(貝原祥之
実行委員長は、まつりの開催日を次の通
り、発表しました。今年は、「地域の伝統や
文化の楽しさや面白さを知ってもらおう」
「まつりにかかわる全ての人が楽しむ」を
目的に、昨年に引き続き、府中学園南グラ
ウンドで「太鼓」と「盆踊り」を行い、伝統
文化を感じていただきます。また、会場範
囲を拡げて、府中市子ども園の国ボムボム
で、水遊びなどの子ども向けイベントを
実施することで、幅広い年代の方に楽し
んでいただける祭りを目指します。当日
は、各種団体による踊りやパレード・ライ
ブイベント、飲食・物販店等の出展など
楽しんでいただき、フィナーレに手筒花
火と打上花火で祭りを盛りあげる予定で
す。

備後国府まつり実行委員会事務局
(☎45-0678)

経営革新計画申請に係る
福山出張相談会のご案内

経営革新計画は、経営方針などを「見え
る化」し、経営目標を設定することで「業
績アップ」、「現状や課題の見極め」、「新事
業へのチャレンジ」など経営の向上を達
成させることを目的に、広島県が計画を
認定するものです。また、この経営革新計
画は、ものづくり補助金等の加算要素で
もあります。広島県では、令和5年9月ま
で毎月1回福山市で申請に係る相談会を
開催しております。この機会にご活用く
ださい。

時 5月15日(月)、6月15日(木)、
7月18日(火)、8月15日(火)、
9月15日(金)
※相談時間はいずれも午前9時～、10時
30分、午後1時～、2時30分、1社
1時間30分ずつとなります。
所 広島県福山庁舎第3庁舎384会議室
(福山市三吉町1-1-1)
問 広島県商工労働局経営革新課
(☎082-5133371)

更に、今年は府中市の夏のお祭りが60年
目を迎える節目となっております。名称を
変えながらも続いてきた府中市の夏の風
物詩を盛り上げるべく準備してまいりま
すので、皆様のご来場を心よりお待ちし
ております。

まつりへの参加者募集について

6月からイベントの参加者や屋台の出
展者を募集します。

i-coreFUCHU
INFORMATION 5月



府中市の複合施設 i-coreFUCHUで
開催されているイベント情報をご紹介します。
芝生広場はマルシェやワークショップ
などが、多目的教室では会議やセミナ
ー、趣味の教室などが行われています。

イベント情報 今月開催予定のイベントをご紹介します

i-coreCAFE LIVE

我龍-GARYU-とともに作曲家、
ギタリストの森本ケンタさんも登場し
「森本ケンタ×我龍」というユニットの
音楽を楽しめます。総勢5組のパフォー
マンスと「Vulca CAFE(府中町)」も
出店。美味しいコーヒーを飲みなが
ら、幅広い世代の人と音楽を通じて一
期一会の出会いを楽しみましょう♪



時 5月5日(金・祝)
開場 午後1時、開演 午後1時30分
所 i-coreFUCHU 芝生広場
入場無料(ドリンク有料)
問 OFFICE GARYU ☎0847-49-0789

彩りと潤いマルシェ

ハンドメイド雑貨、タロット占い、マッサージやワーク
ショップなどさまざまなジャンルのブースが集まります。



時 5月7日(日)午前10時～午後5時
所 i-coreFUCHU 芝生広場
問 行政書士佐藤稔法務事務所 ☎080-1908-9906

企業の皆様にもご活用いただけます!

i-coreFUCHUは企業の研修会や商品販売・PRな
どにもご活用いただけます。
会議用机や椅子、放送設備など備品の貸し出しも
できますのでお気軽にご相談ください。
施設利用に関するお問い合わせはi-coreFUCHU
インフォメーション☎45-1505まで。



WAVE法による小集団活動報告会(土井木工株式会社)

読みやすく

文字を大きく

10日間に10万人が読む雑誌 +plus
経済レポート

購読料
3カ月間=3,955円 1年間=13,637円
(税込み4,350円) (税込み15,000円)
(後払い・月割り1,450円) (前払い・月割り1,250円)

2023年版
企業年鑑
好評発売中

税込 4,290円 データCD
(本体価格3,900円) (+1,100円) セット販売価格



購読契約(1年・6ヵ月)をして
スマホやパソコンからいつ
でも見ることができます。

各種お問合せは info@keizai.co.jp (株)経済レポート 福山市御門町3丁目5-8
TEL084-931-2000 FAX084-921-0244

会員異動

事業所名	異動の種類	新	旧
東洋不動産(株)	代表者	芝村 雅俊	芝村 雅貴
(株)OMWマキヤマ	代表者	牧山 喜法	牧山 俊昭
朝日生命保険相互会社 府中営業所	代表者	高橋 伸一	田中 克彦
中国新聞社府中支局	代表者	佐々木 裕介	野平 慧一
福山市農業協 国府支店	代表者	平川 修三	貝原 剛

求職者情報

一府中市内に就職希望の方がいらっしゃいますー
(4月20日現在)

情報番号	希望職種
S22021716	イベント・企画的業務
S22014693	総務事務員
S22011969	プログラマー

問(公財)産業雇用安定センター福山駐在事務所
(☎084-927-3511)

熱いぜ! このパソコン屋!

- ・業務ソフト開発/レンタル ・インターネットサーバー構築/ホスティングサービス
- ・社員教育/集合教育/家庭教師 ・その他お困りのちょっとした事



藤森プロダクション

府中市元町445-1 府中商工会議所会館3F ☎0847-47-1160 FAX0847-47-1161
http://www.fujimori-pro.gr.jp f-fujimori@fujimori-pro.gr.jp



この地球の未来を、あなたと一緒に。

ECONOS 株式会社 オガワエコノス

私たちは持続可能な開発目標(SDGs)を支援しています

SUSTAINABLE DEVELOPMENT GOALS

おいしい瀬戸内の味を丸ごと食卓で

冷凍ご馳走かきフライ

冷凍ご馳走かきフライ

- パン粉つきなので揚げるだけ。手間がかかりません。
- 冷凍なので食べたいとき、食べたい量だけ調理可能です。いつでもサクサクのフライがお召し上がりいただけます。
- トンカツやから揚げなど、揚げ物メニューに一品加えてみませんか？

取扱品目／冷凍かきフライ、冷凍粒かき、フィレ製品、各種切り身

人と食を結ぶ企業

TAKANOBU たくのぶ食品株式会社

URL <http://www.takanobu.jp> E-mail webmaster@takanobu.jp

- 本社・府中工場
〒726-0004 広島県府中市府川町209 TEL 0847-45-7500 FAX 0847-45-3501
- 三原工場
〒723-0032 広島県三原市須波西一丁目5番13号 TEL 0848-67-0750 FAX 0848-67-0300
- 安浦工場
〒737-2502 広島県呉市安浦町三津口四丁目4番15号 TEL 0823-84-7555 FAX 0823-84-4088
- 小原団地工場
〒729-0473 広島県三原市沼田西町小原200-82 TEL&FAX 0848-86-5789

おうちでごちそう 府中市テイクアウトMAPから
当店オススメ **テイクアウトメニュー!**

★テイクアウトをご注文の際は電話でご予約の後、ご来店ください。(表示価格は税込)

★各店には【オススメテイクアウト】以外にも、各種テイクアウトメニューがあります。各店舗にお問い合わせください。

アプリをゲットして府中の“おいしい”を満喫しよう!

QRコード

インストール不要
スマホでも登録されたお店情報や地図が確認できて「テイクアウトMAP」だけでなくその他のテイクアウトのサイトも閲覧できます。

① スマホでQRコードを読み込んで②～④の手順でアプリをゲット (iPhone用)

平の家
冷凍お好み焼きを全国発送。ネットショップもオープン!



ミシュラン掲載店。平の家の味を全国へ。ネットショップもオープンしました。

- 当店おすすめTAKE OUT
府中焼き
そば肉玉(シングル)..... 800円
辛麺肉玉(シングル)..... 800円
うどん肉玉(シングル)..... 800円
- テイクアウト
午前11時～午後7時30分

所 出口町1102
休 火曜日 第2・4水曜日
☎ 41-4574

喫茶ポターージュ
おすすめは、こだわりの手作りポターージュ



全て手作り、食材は体に良いものを吟味して使っています。健康にとっても良い一品です。

- 当店おすすめTAKE OUT
ポターージュスープ..... 300円
アジの南蛮漬..... 380円
惣菜(火曜日限定)..... 150円～
- テイクアウト
午前9時～午後5時

所 元町679-3 休 不定休
☎ 46-4684

中華料理 きし浦
からあげグランプリ、4年連続金賞受賞!



オードブル注文も受付中!テイクアウトメニューも豊富に取り揃えています。

- 当店おすすめTAKE OUT
オードブル..... 5,000円～
焼きそば..... 670円
からあげ..... 750円
- テイクアウト
午前11時～午後9時

所 元町484-8 休 火曜日
☎ 45-2215

広島県産のお米を自社精米

かぐや姫のおべんとう

株式会社家具給食 〒726-0003 府中市元町100-1

お申し込みはフリーダイヤルでどうぞ

0120-45-3875

ファックスでもお受け致します **FAX.0847-45-0221**

食べる人の健康を願い、心を込めてお届けする **おふくろの味!**

元気弁当